

Cetakan Pertama 2008
Kementerian Kerja Raya

Hak Cipta Terpelihara.

Buku Laporan Penyusunan Semula Struktur Organisasi Kementerian Kerja Raya (KKR) Tahun
2007

Penasihat : Dato' Dr. Abdul Munit bin Kasmin
Editor : Hamizam bin Abdulla Zabidi
Penolong Editor : Salfarida binti Ali

Penyumbang:

Mat Yasin bin Junus
Amin Jaya bin Mohd Din
Ahmad Zoehairi bin Ismail
Zaharah binti Mamat
Salmah binti Ibrahim
Hadibah binti Adab
Nursyazwani binti Ab.Rahman

Penerbitan:

Kementerian Kerja Raya Malaysia
Bahagian Pengurusan Sumber Manusia
Tingkat 13, Blok B, Kompleks Kerja Raya
Jalan Sultan Salahuddin
50580 Kuala Lumpur
Tel : 603-27714818
Faks : 603-27111590
Laman web : www.kkr.gov.my



Perutusan Dari Y.B. Menteri Kerja Raya

Saya mengucapkan syukur ke hadrat Allah S.W.T. kerana telah diberikan kesempatan untuk memberikan sepatah kata dalam Buku Laporan Penyusunan Semula Struktur Organisasi Kementerian Kerja Raya (KKR) Tahun 2007 ini. Terlebih dahulu, saya mengucapkan jutaan terima kasih kepada Jabatan Perkhidmatan Awam yang telah pun meluluskan struktur baru KKR pada 3 Mac 2008. Sebagai sebuah organisasi yang bertanggungjawab untuk menyediakan infrastruktur dan kemudahan awam agar sejajar keperluan negara, kelulusan ke atas penyusunan semula ini adalah tepat pada masanya tatkala negara ketika ini sedang rancak melaksanakan pelbagai projek-projek pembangunan di dalam Rancangan Malaysia Ke-9.

Penyusunan ini juga bertujuan untuk menjadi organisasi KKR sebuah organisasi yang berkeupayaan dan berprestasi tinggi dalam melaksanakan fungsi dan tanggungjawabnya dengan lebih cekap dan berkesan terutamanya dalam bidang-bidang kritikal seperti berikut:

- ⊙ Memberikan penekanan dan fokus kepada penggubalan dasar, perancangan strategik dan pelaksanaan program pembangunan infrastruktur, industri pembinaan dan pembangunan profesional negara;

- ⊙ Memantapkan lagi fungsi pemantauan terhadap agensi-agensi pelaksana di bawah Kementerian dan menyediakan khidmat perundingan kepada pelanggan;
- ⊙ Memantapkan tahap dan kredibiliti kepimpinan atasan Kementerian Kerja Raya supaya dapat memberikan kepimpinan yang lebih baik dan berkesan.
- ⊙ Memperkasakan sistem penyampaian untuk menyediakan perkhidmatan yang lebih cepat, tepat dan sempurna.
- ⊙ Memantapkan lagi keupayaan perancangan dan strategi pelaksanaan *Highway Networks Development Plan* dan Sistem Pengangkutan Pintar (ITS);
- ⊙ Mempertingkatkan lagi keupayaan untuk merancang dan melaksanakan program penyelenggaraan bestari; dan
- ⊙ Memantapkan lagi keupayaan pembangunan sistem teknologi maklumat dan komunikasi bagi menjadikan KKR sebagai sebuah *ICT Based Ministry*.

Sehubungan itu, besarlah harapan saya agar penyusunan ini akan menjadikan KKR sebuah organisasi berprestasi tinggi yang mampu untuk berhadapan dengan cabaran akan datang dan seterusnya gah bersaing di peringkat antarabangsa.

Sekian. Wassallam.

Dato' Ir Mohd. Zin bin Mohamed
 Menteri Kerja Raya Malaysia
 2008.



Sekapur Sireh dari Ketua Setiausaha KKR

Alhamdulillah, setinggi-tinggi kesyukuran dipanjatkan ke hadrat Allah S.W.T kerana dengan taufik-Nya, penyusunan semula struktur organisasi Kementerian Kerja Raya (KKR) tahun 2007 telah pun diluluskan oleh Jabatan Perkhidmatan Awam pada 3 Mac 2008. Sehubungan itu, Buku Laporan ini diterbitkan bertujuan untuk dijadikan panduan dan rujukan ke atas perubahan struktur, fungsi, tanggungjawab dan peranan KKR selepas penyusunan tersebut.

Kementerian menyusun semula struktur organisasinya berikutan struktur sebelum ini yang diluluskan pada 19 Februari 2002 sudah tidak mampu lagi untuk menampung perubahan-perubahan pantas yang berlaku dalam sektor perkhidmatan awam, menangani isu-isu kritikal dalam industri pembinaan, berhadapan dengan cabaran globalisasi dalam usaha untuk membangunkan kepakaran profesional dan memenuhi tuntutan pelanggan yang semakin kompleks dan pelbagai. Sehubungan itu, organisasi Kementerian disusun semula untuk menjadikannya lebih dinamik, mampan dan berdaya tahan agar lebih berupaya untuk berhadapan dengan isu dan cabaran berkenaan.

Kementerian telah pun diluluskan dua bahagian baru iaitu **Bahagian Pemantauan Agensi dan Kemahiran** yang memainkan

peranan untuk memantau dan memudahcara agensi-agensi di bawah KKR iaitu JKR, LLM, CIDB, PSDC, Lembaga Arkitek, Lembaga Jurutera dan Lembaga Juruukur Bahan melaksanakan fungsi dan tanggungjawab masing-masing. Sementara itu, penubuhan **Bahagian Hubungan Antarabangsa dan Pembangunan Profesional** adalah bertujuan untuk mempertingkatkan keupayaan KKR untuk meneroka pasaran luar negara dalam bidang industri pembinaan dan mengembangkan perkhidmatan profesional dengan mengeksport kepakaran mereka ke luar negara. Selain itu, kelulusan 149 jawatan baru pelbagai gred dan naiktaraf beberapa jawatan penting telah mewujudkan lebih banyak ruang dan peluang kemajuan kerjaya kepada anggota.

Akhir kata, saya amat berharap agar penyusunan semula struktur organisasi ini akan memberikan impak kepada setiap warga KKR untuk mempertingkatkan tahap kompetensi dan kepakaran bagi kemajuan kerjaya masing-masing dan seterusnya akan melonjakkan lagi tahap pencapaian KKR sebagai peneraju utama dalam pelaksanaan projek-projek infrastruktur negara bertaraf dunia.

Sekian, terima kasih.

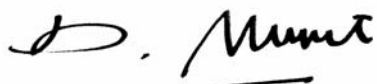

Dato' Dr. Abdul Munit bin Kasmin
Ketua Setiausaha
Kementerian Kerja Raya Malaysia
2008.

KANDUNGAN

Bil	PERKARA	MUKA SURAT
1	TUJUAN	1
2	LATAR BELAKANG	1
	2.1 Sejarah Penubuhan KKR	1
	2.2 Visi, Misi, Objektif, Fungsi, Dasar Korporat, Moto dan Piagam Pelanggan KKR	2
	2.3 Fungsi Menteri Kerja Raya Berdasarkan Akta Fungsi-Fungsi Menteri 1969	7
	2.4 Kajian Perjawatan Dilaksanakan Sebelum ini	8
	2.5 Ringkasan Perjawatan	8
	2.6 Carta Organisasi Dan Carta Fungsi KKR	8
3	PENSTRUKTURAN KKR	9
	3.1 Perubahan Struktur	9
	3.2 Perubahan Perjawatan	12
4	ASAS-ASAS PERTIMBANGAN	14
	4.1 Keputusan/Arahan Mesyuarat Jemaah Menteri Dan Pengurusan Atasan Kementerian	15
	4.2 Mempertingkatkan Sistem Penyampaian KKR	17
	4.3 Pencapaian Matlamat Rancangan Malaysia Ke-9 (RMK-9)	18
	4.4 Cabaran Dalam Industri Binaan Dan Profesional	29
	4.5 Memperkasa dan Mempertingkatkan Kewibawaan KKR	33
	4.6 Menaiktaraf Jawatan Ketua Setiausaha Kementerian Kerja Raya Daripada Gred Jusa A Kepada Gred Turus 111	35

Bil	PERKARA	MUKA SURAT
	4.7 Jawatan Timbalan Ketua Setiausaha Pembangunan KKR Dikekalkan Pada Gred JUSA B	44
	4.8 Naiktaraf Jawatan Timbalan Ketua Setiausaha Operasi KKR Gred JUSA C Kepada GRED JUSA B	50
	4.9 Penandaarasan Dengan Agensi Setanding	54
5	IMPLIKASI KEWANGAN	55
6	PENUTUP	56
	SENARAI LAMPIRAN	
	LAMPIRAN 1	57
	LAMPIRAN 2	58
	LAMPIRAN 3	59

LAPORAN PENYUSUNAN SEMULA STRUKTUR ORGANISASI KEMENTERIAN KERJA RAYA TAHUN 2008

TUJUAN

Laporan ini bertujuan untuk memaklumkan bahawa Jabatan Perkhidmatan Awam (JPA) telah pun meluluskan permohonan penyusunan semula struktur organisasi Kementerian Kerja Raya (KKR) bagi memperkasakan organisasi dan mempertingkatkan kecekapan serta keberkesanan pelaksanaan fungsinya. Kelulusan ke atas penyusunan semula struktur organisasi ini akan dapat membantu KKR mencapai wawasan untuk menjadi sebuah organisasi terbilang dalam pembangunan rangkaian jalan raya, membantu agensinya menjadikan industri pembinaan negara dan perkhidmatan profesional kompetitif di peringkat global dan membantu agensinya dalam melaksanakan projek Kementerian Pelanggan supaya dapat disiapkan mengikut jadual dan mempunyai kualiti yang tinggi.

LATARBELAKANG

2.1 Sejarah Penubuhan KKR

Kementerian ini ditubuhkan pada tahun 1956 dengan nama Kementerian Kerja Raya, Pos dan Telekom. Pada tahun 1975, Kementerian ini telah disusun semula dan dinamakan Kementerian Kerja Raya dan Pengangkutan. Perkembangan

pesat pembangunan dan sosio-ekonomi negara pada tahun 1970-an telah menyebabkan fungsi dan peranannya semakin bertambah. Sesuai dengan perkembangan tersebut, pada tahun 1978 sekali lagi fungsi dan nama Kementerian ini ditukar kepada Kementerian Kerja Raya dan Kemudahan Awam. Namun selari dengan pengkhususan tanggungjawab, pada tahun 1980-an, kerajaan telah mengambil keputusan menamakan Kementerian ini dengan nama Kementerian Kerja Raya dan nama itu kekal sehingga sekarang.

2.2 Visi, Misi, Objektif, Fungsi, Dasar Korporat, Moto dan Piagam Pelanggan KKR

(a) Visi KKR

Menjadi organisasi terbilang dalam pembangunan infrastruktur khususnya Jalan Persekutuan dan membantu agensinya untuk menjadikan industri pembinaan dan perkhidmatan profesional bertaraf dunia.

(b) Misi KKR

Memastikan pembangunan infrastruktur khususnya Jalan Persekutuan dirancang, dilaksanakan dan disenggarakan dengan cekap dan berkualiti tinggi serta memberi nasihat dan khidmat sokongan kepada agensinya dalam membangunkan industri pembinaan dan perkhidmatan profesional.

(c) Objektif KKR

- (i) Menyediakan kemudahan Jalan Persekutuan yang boleh menjana ekonomi negara dan meningkatkan kualiti hidup rakyat;
- (ii) Memastikan agensinya membangun, mengembang dan memantapkan industri pembinaan negara supaya boleh bersaing di pasaran global;
- (iii) Memastikan agensinya memantapkan golongan profesional dan guna tenaga mahir bagi merebut peluang kerja di dalam dan luar negara; dan
- (iv) Memastikan agensinya melaksanakan serta menyiapkan projek Kementerian Pelanggan mengikut masa, kos dan spesifikasi yang ditetapkan dengan berkualiti tinggi.

(d) Fungsi KKR

- (i) merancang pembangunan rangkaian jalan Persekutuan di seluruh negara;
- (ii) menyelaras dan memantau pelaksanaan projek jalan Persekutuan dan lain-lain projek di bawah seliaan KKR;
- (iii) mengawal selia kerja penyenggaraan jalan Persekutuan yang diswastakan dan Bangunan Gunasama Persekutuan seluruh Negara (kecuali Wilayah Tengah

- Semenanjung Malaysia);
- (iv) pembangunan usahawan Bumiputera di dalam sektor pembinaan;
 - (v) memantau pembinaan, operasi, pengendalian tol dan penyenggaraan lebuh raya bertol;
 - (vi) merancang dan menyelaraskan urusan sumber manusia dan kewangan (mengurus dan pembangunan) KKR dan JKR;
 - (vii) memantau jabatan dan agensi di bawah kawalannya;
 - (viii) memantau pelaksanaan projek pembangunan Kementerian Pelanggan yang dilaksanakan oleh JKR;
 - (ix) memberi khidmat nasihat dan sokongan kepada CIDB di dalam pembangunan industri pembinaan negara dan tenaga kerja mahir; dan
 - (x) memberi khidmat nasihat dan sokongan kepada PSDC, LJM, LAM dan LJBM di dalam program pembangunan tenaga kerja profesional bagi pasaran dalam dan luar negara.

(e) Dasar Korporat KKR

Menentukan kecemerlangan pembangunan rangkaian lebuhraya melalui prinsip:

- (i) Mengutamakan kepentingan negara setiap masa dalam merancang pembangunannya;
- (ii) Memberikan perkhidmatan (*delivery*) berkualiti, cepat dan ekonomik;
- (iii) Meningkatkan kepakaran sumber manusia dan teknologi dalam bidang industri pembinaan lebuhraya;

- (iv) Bekerjasama dengan semua pihak yang berkaitan bagi melicinkan pelaksanaan projek;
- (v) Mengimbangi kepentingan alam sejagat dalam pembangunan jalan raya; dan
- (vi) Menghayati nilai murni dalam merancang dan memantau pelaksanaannya.

(f) Moto KKR

Ke arah Kesejahteraan Rakyat (KKR).

(g) Pelanggan KKR

- (i) Y.B Menteri dan Y.B Timbalan Menteri Kementerian Kerja Raya;
- (ii) Semua agensi awam Persekutuan, Kerajaan Tempatan dan badan-badan berkanun;
- (iii) Orang awam; dan
- (iv) Syarikat swasta (kontraktor, sub-kontraktor, syarikat pemegang konsesi, pembekal bahan binaan, pengedar bahan binaan dan juruperunding).

(h) Piagam Pelanggan KKR

Kementerian Kerja Raya dan agensinya adalah komited untuk melaksanakan dasar dan program pembangunan jalanraya demi menyokong usaha-usaha mencapai Wawasan 2020 dengan:

- (i) Memastikan rangkaian jalanraya Persekutuan yang berkualiti, berfungsi, selamat dan selesa digunakan selaras dengan kehendak Sistem Pengurusan Kualiti KKR yang berdasarkan kepada MS ISO 9001:2000;
- (ii) Menyempurnakan projek dalam jangka masa yang dipersetujui;
- (iii) Menguruskan tuntutan bayaran yang lengkap dalam tempoh 14 hari bekerja;
- (iv) Menguruskan permohonan Pinjaman Skim Kumpulan Wang Amanah Kontraktor (SKWAK) dalam tempoh tiga puluh tiga (33) hari bekerja;
- (v) Meluluskan pendaftaran kontraktor di kaunter bagi Gred G1 hingga G6 dalam tempoh satu (1) hari;
- (vi) Menyediakan laporan teknikal untuk pembangunan rizab lebuhraya dan paparan iklan dalam tempoh empat puluh dua (42) hari bekerja; dan
- (vii) Menjawab aduan awam dalam tempoh lima (5) hari bekerja.

2.3 Fungsi Menteri Kerja Raya Berdasarkan Akta Fungsi-Fungsi Menteri 1969

Berdasarkan Akta Fungsi-fungsi Menteri 1969 – Perintah Menteri-menteri Kerajaan Persekutuan (No. 2) 2004, Y.B Menteri Kerja Raya bertanggungjawab untuk melaksanakan fungsi dalam lima (5) perkara seperti berikut:

- (a) Merancang dan menyelaraskan projek-projek infrastruktur (rangkaian jalan raya) negara;
- (b) Memantau pelaksanaan projek-projek pembangunan infrastruktur (rangkaian lebuhraya);
- (c) Menyelaraskan dan memantau jabatan dan semua agensi-agensi di bawah KKR;
- (d) Menyediakan perkhidmatan perundingan kepada agensi-agensi kerajaan; dan
- (e) Mengawal selia lebuhraya yang diswastakan.

Walaupun bagaimanapun, terdapat tiga (3) lagi fungsi tambahan yang diletakkan di bawah tanggungjawab Y.B. Menteri Kerja Raya tetapi dilaksanakan oleh agensi berkaitan, iaitu:

- (a) Melaksanakan projek pembangunan KKR dan Kementerian pelanggan;
- (b) Mengembangkan industri pembinaan negara; dan
- (c) Meningkatkan kemahiran tenaga kerja dan profesional dalam industri pembinaan.

2.4 Kajian Perjawatan Dilaksanakan Sebelum Ini

Kali terakhir cadangan penyusunan semula struktur organisasi KKR diluluskan oleh JPA adalah pada 19 Februari 2002. Pada tahun Mac 2006 permohonan pertambahan jawatan untuk beberapa Bahagian / Cawangan / Unit KKR telah dikemukakan kepada JPA dan diluluskan pada 15 November 2006. Permohonan ini tidak melibatkan keseluruhan organisasi KKR sebaliknya bertujuan untuk menampung pertambahan beban tugas semasa yang semakin mendesak di Bahagian / Cawangan / Unit terbabit.

2.5 Ringkasan Perjawatan

Ringkasan perjawatan KKR adalah seperti berikut:

- (a) Ringkasan keseluruhan perjawatan dan pengisian mengikut skim perkhidmatan dan gred jawatan sebelum penyusunan adalah seperti di **Lampiran I**; dan
- (b) Ringkasan perjawatan dan pengisian mengikut bahagian sebelum penyusunan adalah seperti di **Lampiran II**.

2.6 Carta Organisasi dan Carta Fungsi KKR

Carta organisasi dan carta fungsi sedia ada KKR adalah seperti berikut:

- (a) Carta organisasi keseluruhan KKR yang menunjukkan bahagian-bahagian sedia ada beserta dengan skim perkhidmatan dan gred jawatan Ketua Bahagian sebelum penyusunan adalah seperti di **Lampiran A1**; dan
- (b) Carta fungsi keseluruhan KKR sebelum penyusunan adalah seperti di **Lampiran A2**.

PERMOHONAN DAN KELULUSAN PENYUSUNAN KKR

- 3. Kelulusan JPA ke atas permohonan penyusunan KKR adalah berdasarkan Waran Perjawatan Bil. 35 / 2008 seperti di **Lampiran III**. Kelulusan JPA adalah seperti berikut:

3.1 Perubahan Struktur

- (a) Meluluskan dua (2) sektor utama sahaja iaitu **Sektor Pembangunan** dan **Sektor Operasi** berbanding permohonan KKR untuk mewujudkan tiga (3) sektor utama iaitu Sektor Pembangunan, Operasi dan Pengurusan.
- (b) Meluluskan dua (2) bahagian baru iaitu **Bahagian Pemantauan Agensi dan Kemahiran** dan **Bahagian Hubungan Antarabangsa dan Pembangunan Profesional** berbanding permohonan KKR untuk mewujudkan tiga (3) bahagian baru iaitu Bahagian Pembangunan Industri Binaan dan Kemahiran (BPIP),

Bahagian Pembangunan Profesional dan Hubungan Antarabangsa (BPPHA) dan Bahagian Pemantauan Agensi dan Perundingan (BPAP).

- (c) Meluluskan permohonan untuk meminda nama dan mewujudkan Bahagian/ Cawangan / Unit seperti berikut:

Jadual 1 : Menunjukkan nama-nama **Bahagian / Cawangan / Unit** sedia ada dipinda / dinaiktaraf.

Bil	Nama Bahagian Sedia Ada	Cadangan Nama Baru Bahagian	Kelulusan JPA
1.	Pejabat Penasihat Undang-undang	Bahagian Undang-undang	Pejabat Penasihat Undang-undang
2.	Unit Audit Dalam	Bahagian Audit Dalam	Bahagian Audit Dalam
3.	Bahagian Pembangunan dan Pelaksanaan	Bahagian Pembangunan dan Penswastaan	Bahagian Pembangunan dan Penswastaan
4.	Bahagian Perancang Jalan	Bahagian Perancang Jalan	Bahagian Perancang Jalan
5.	Bahagian Kawalselia Penyenggaraan	Bahagian Kawalselia Penyenggaraan	Bahagian Kawalselia Penyenggaraan
6.	Bahagian Pembangunan Usahawan	Bahagian Pembangunan Bumiputera	Bahagian Pembangunan Bumiputera
7.	Bahagian Teknologi Maklumat	Bahagian Teknologi Maklumat dan Komunikasi	Bahagian Teknologi Maklumat dan Komunikasi
8.	Bahagian Pengurusan Sumber Manusia	- Tiada Perubahan -	- Tiada Perubahan -
9.	Bahagian Perancangan dan Pengurusan Korporat	Bahagian Korporat	Bahagian Perancangan Korporat
10.	Bahagian Kewangan	Bahagian Pengurusan Kewangan	Bahagian Kewangan

11.	Bahagian Akaun	Bahagian Pengurusan Akaun	Bahagian Akaun
12.	Cawangan Pengurusan Pentadbiran	Bahagian Pengurusan Pentadbiran	Bahagian Pentadbiran
13.	-	Bahagian Pembangunan Profesional dan Hubungan Antarabangsa	Bahagian Hubungan Antarabangsa dan Pembangunan Profesional
14.	-	Bahagian Pemantauan Agensi dan Perundingan	Bahagian Pemantauan Agensi dan Kemahiran
15.	-	Bahagian Pembangunan Industri dan Kemahiran	- Tidak Diluluskan -

(c) Bahagian-bahagian di bawah **Sektor Pembangunan** yang diluluskan oleh JPA adalah seperti berikut:

- (i) Bahagian Pembangunan dan Penswastaaan;
- (ii) Bahagian Perancang Jalan;
- (iii) Bahagian Hubungan Antarabangsa dan Pembangunan Profesional (BPPHA);
- (iv) Bahagian Kawalselia Penyenggaraan;
- (v) Bahagian Pembangunan Bumiputera; dan
- (vi) Bahagian Pemantauan Agensi dan Kemahiran (BPAK).

(d) Bahagian-bahagian di bawah **Sektor Operasi** yang diluluskan oleh JPA adalah seperti berikut:

- (i) Bahagian Pengurusan Sumber Manusia;
- (ii) Bahagian Perancangan Korporat;
- (iii) Bahagian Kewangan;
- (iv) Bahagian Akaun;

- (v) Bahagian Pentadbiran; dan
 - (vi) Bahagian Hubungan Antarabangsa dan Pembangunan Profesional (BHAPP).
- (e) Bahagian-bahagian di bawah tanggungjawab **KSU** yang diluluskan oleh JPA adalah seperti berikut:
- (i) Bahagian Teknologi Maklumat dan Komunikasi;
 - (ii) Bahagian Undang-Undang; dan
 - (iii) Bahagian Audit Dalam.

3.2 Perubahan Perjawatan

- (a) Jawatan Ketua Setiausaha KKR dinaiktaraf daripada JUSA A kepada TURUS III;
- (b) Jawatan Timbalan Ketua Setiausaha (Pembangunan) kekal JUSA B;
- (c) Jawatan Timbalan Ketua Setiausaha (Operasi) dinaiktaraf daripada Gred JUSA C kepada gred JUSA B.
- (d) Gred Ketua-ketua Bahagian dinaiktaraf seperti Jadual 2

Jadual 2: Menunjukkan perbandingan antara Gred Sebelum Penyusunan dan Gred Diluluskan bagi Ketua-ketua Bahagian

Bil	Sektor / Bahagian	Gred Sebelum Penyusunan	Gred Dipohon	Gred Diluluskan
I.	Pengurusan Atasan – KSU	JUSA A	TURUS II	TURUS III
1.	Bahagian Undang-undang	L54	JUSA C	L54
2.	Bah. Tek. Maklumat dan Komunikasi	F54	JUSA C	F54
3.	Bahagian Audit Dalam	W52	W54	W52

II.	Sektor Pembangunan – TKSU (Pemb.)	JUSA B	JUSA B	JUSA B
4.	Bah. Pembangunan dan Penswastaan	JUSA C	JUSA B	JUSA C
5.	Bahagian Perancang Jalan	J54	JUSA B	JUSA C
6.	Bahagian Kawalselia Penyenggaraan	Gred 54	JUSA C	Gred M54
7.	Bahagian Pembangunan Usahawan	M54	JUSA C	JUSA C
8.	Bah. Pemantau Agensi dan Kemahiran	-	Gred M54	Gred M54
III.	Sektor Operasi – TKSU (Operasi)	JUSA C	JUSA A/B	JUSA B
9.	Bahagian Pengurusan Sumber Manusia	M54	JUSA C	M54
10.	Bahagian Perancangan Korporat	M54	JUSA C	M54
11.	Bahagian Kewangan	M54	JUSA C	M54
12.	Bahagian Akaun	W54	JUSA C	W54
13.	Bahagian Pentadbiran	M52	M54	M54
14.	Bah. Hub. Antarabangsa dan Pemb. Profesional	-	M54	M54

(e) Jumlah keseluruhan perjawatan yang diluluskan oleh JPA adalah seperti di Jadual 3 berikut:

Kumpulan	Sebelum Penyusunan	+	-	Jumlah	Jumlah selepas diluluskan
1. Lantikan Perundangan	4	-	-	4	4
2. Pengurusan Tertinggi	4	14	4	16	5
3. P&P	159	289	23	423	234
4. Sokongan	611	521	24	1105	683
Jumlah keseluruhan	778	824	51	1548	927

Jadual 3 : Jumlah Permohonan dan Kelulusan Perjawatan KKR

- (f) Carta organisasi KKR yang dikemukakan kepada JPA untuk kelulusan adalah seperti di **Lampiran B**.
- (g) Carta fungsi KKR yang dikemukakan kepada JPA adalah seperti di **Lampiran B1**.
- (h) Carta organisasi KKR yang diluluskan oleh JPA adalah seperti di **Lampiran B2**.
- (i) Carta fungsi KKR yang diluluskan oleh JPA adalah seperti di **Lampiran B3**.
- (j) Ringkasan jawatan KKR yang diluluskan oleh JPA secara terperinci adalah seperti di **Lampiran C**.

Berdasarkan Jadual 3 di atas, jumlah jawatan KKR sebelum penyusunan ini adalah berjumlah 778 jawatan dan selepas penyusunan ini jumlah keseluruhan perjawatan KKR adalah sebanyak 927 jawatan iaitu pertambahan sebanyak hampir 20%.

ASAS-ASAS PERTIMBANGAN PENYUSUNAN SEMULA KKR

4. Struktur organisasi sedia ada KKR diluluskan untuk tempoh **lima tahun yang lalu** sudah tidak mampu untuk menampung perubahan-perubahan yang berlaku dalam sistem penyampaian perkhidmatan awam, isu dan cabaran baru dalam industri binaan negara, pembangunan profesional dan kehendak pelanggan. Sehubungan itu, justifikasi terhadap permohonan penyusunan semula struktur organisasi KKR ini adalah seperti berikut:

4.1 Keputusan/Arahan Mesyuarat Jemaah Menteri dan Pengurusan Atasan Kementerian

Terdapat banyak keputusan-keputusan yang telah dibuat oleh kerajaan memerlukan KKR memainkan peranan dan tanggungjawab dengan lebih cekap dan berkesan bertujuan untuk memenuhi kehendak *stakeholders* dan orang awam. Antara keputusan-keputusan yang memberikan kesan ke atas sistem penyampaian KKR iaitu sama ada secara langsung atau tidak langsung adalah seperti berikut:

- a. **Semua 880 projek pembangunan** akan dilaksanakan oleh Jabatan Teknikal (JKR/Jabatan Pengaliran dan Saliran) mengikut Arahan Perbendaharaan (AP) 182 melalui surat Ketua Setiausaha Perbendaharaan bertarikh 21 Julai 2006.
- b. Di dalam Bengkel Khas KKR mengenai pelaksanaan dan sistem penyampaian projek-projek kerajaan dengan pegawai-pegawai kanan Kerja Raya yang diadakan pada 11 Jun 2007, Y.B Menteri Kerja Raya mencadangkan penubuhan satu Jabatan Pusat di Kementerian Kerja Raya yang ditugaskan untuk memastikan **penyelenggaraan bermutu tinggi**.
- c. Keputusan Mesyuarat Jawatankuasa Khas Kabinet Mengenai Keutuhan Pengurusan Kerajaan

(JKKMKPK) yang dipengerusikan oleh Y.A.B. Perdana Menteri pada Mei 2006 berhubung keperluan untuk menubuhkan **Sektor Senggara** di bawah organisasi JKR.

- d. Y.A.B. Perdana Menteri semasa berucap pada Majlis Pelancaran Gagasan Badan Ekonomi Melayu (Gabem) pada 2 Disember 2006 mengingatkan masyarakat perniagaan Melayu bahawa **masalah ketirisan** di kalangan mereka amat rumit dan kadangkala mencapai tahap luar biasa yang mengakibatkan mereka terdedah kepada penyelewengan serta rasuah. Perdana Menteri berkata, tingkah laku negatif golongan perniagaan Melayu itu amat merunsingkan sehingga ada yang sanggup hidup hanya bergantung kepada komisen dengan menjual projek yang dianugerahkan oleh kerajaan. Menurut beliau, kerajaan tidak mahu lagi masalah-masalah seperti ini terus wujud dan ia perlu dibendung.

- e. Keputusan Mesyuarat Ketua Setiausaha Kementerian dan Ketua Perkhidmatan Bil. 7/2005, Pekeliling Perkhidmatan Bilangan 12 Tahun 2005, Pekeliling Kemajuan Perkhidmatan Awam Bilangan 2 Tahun 2005 memaparkan **ekspektasi yang tinggi** Y.A.B.

Perdana Menteri terhadap pengurusan dan pentadbiran jabatan kerajaan.

- f. Keputusan Jemaah Menteri pada 20 Ogos memutuskan Performance Audit perlu dilaksanakan ke atas Syarikat Kongsesi Lebuhraya sebelum cadangan penstrukturan semula kadar tol atau kenaikan kadar tol dikemukakan kepada Jemaah Menteri untuk kelulusan.

4.2 Mempertingkatkan Sistem Penyampaian KKR

Asas kepada permohonan ini juga adalah untuk mempertingkatkan sistem penyampaian KKR ke tahap optimum sebagai mana yang dikehendaki dan ditekankan oleh pucuk pimpinan ketika ini. Pelbagai strategi telahpun dirangka untuk menuju ke arah itu, antaranya seperti berikut:

- (a) Mencapai target strategik KPI (Senarai KPI Strategik KKR bagi tahun 2008 seperti di **Lampiran 1**);
- (b) Melaksanakan pelbagai program dan aktiviti pengukuhan Sistem Pengurusan Kualiti; (contoh: tiada rumput lebih 4” sepanjang 16000 km Jalan Persekutuan);
- (c) Meningkatkan kecekapan pengurusan aduan awam;
- (d) Meningkatkan prosedur kerja bagi mengurangkan karenah birokrasi (Senarai program-program meningkatkan tahap perkhidmatan dan mengurangkan

karenah birokrasi KKR bagi tahun 2008 adalah seperti di **Lampiran 2)**;

- (e) Memantapkan peranan KKR dalam membantu agensinya membangunkan industri binaan, mengeksport perkhidmatan profesional ke pasaran global dan pemantauan serta peningkatan perkhidmatan oleh agensi di bawah Kementerian; dan
- (f) Memantapkan dan meningkatkan keupayaan untuk menyediakan perkhidmatan dalam bidang-bidang kawalselia dan penyenggaraan, pembangunan bumiputera, teknologi maklumat & komunikasi, perancangan jalan, penswastaaan, pengurusan sumber manusia dan pengurusan kewangan, mengemaskini peta Jalan Persekutuan, pewartaan di bawah Seksyen 62 Kanun Tanah Negara dan pengisytiharan Jalan Negeri untuk dijadikan Jalan Persekutuan.

4.3 **Pencapaian Matlamat Rancangan Malaysia Ke-9 (RMK-9)**

Kementerian Kerja Raya merupakan sebuah organisasi kerajaan yang bertanggungjawab untuk merancang dan memantau pelaksanaan projek-projek jalan raya Persekutuan di seluruh negara dan peningkatan beban, fungsi dan kompleksiti tugas Kementerian adalah seperti berikut:

(a) Peningkatan Beban tugas dalam RMK-9

- (i) Dalam Rancangan Pembangunan Negara, KKR adalah antara Kementerian yang menerima peruntukan besar bertujuan untuk merancang, menyelaras dan memantau pelaksanaan projek-projek pembangunan infrastruktur negara. Sebagai perbandingan Jadual 4 menunjukkan peningkatan jumlah peruntukan projek di bawah RMK-6, RMK-7, RMK-8 dan RMK-9 seperti berikut:

RMK	RMK- 6	RMK-7	RMK-8	RMK-9
Peruntukan (RM billion)	9.60	16.11	19.48	20.12

Jadual 4 : Menunjukkan perbandingan jumlah peruntukan KKR dan RMK

- (ii) Jumlah projek-projek penswastaaan lebuh raya yang dipantau juga meningkat iaitu daripada **21 projek dalam RMK-8** kepada **40 projek pada tahun 2007**. Daripada jumlah ini, 21 lebuh raya sedang beroperasi, 6 lebuh raya dalam pembinaan dan 13 lagi lebuh raya dalam peringkat perundingan di peringkat agensi pusat.
- (iii) Beban tugas KKR juga bertambah berikutan pelaksanaan projek-projek khas seperti pelaksanaan projek secara *Private Finance Initiative (PFI)* yang berjumlah **RM 20 billion** di mana **RM 350 juta** daripada jumlah ini diperuntukkan untuk

KKR dan juga projek-projek pembangunan wilayah seperti Projek Wilayah Pembangunan Iskandar, Wilayah Pembangunan Koridor Utara dan Wilayah Pembangunan Koridor Timur yang memerlukan pemantauan lebih kerap dan berkala.

- (iv) Tanggungjawab Kementerian ini juga menjadi bertambah berat dengan pertambahan bilangan projek-projek di bawah peruntukan Akaun Amanah Kerajaan Persekutuan (Dana Khas) bernilai **RM 1.4 billion**.
- (v) Kementerian ini juga perlu memantau pelaksanaan projek-projek pembangunan Agensi Pelanggan yang melibatkan **23 Kementerian** dengan bilangan projek sebanyak **5904 bernilai RM43.96 billion**.

(b) KDNK – Sektor Pembinaan

- (i) Statistik keluaran dalam negara kasar (KDNK) bagi sektor pembinaan bagi tahun 2001 hingga 2007 adalah seperti Jadual 5 berikut:

Jadual 5 : Menunjukkan KDNK sektor pembinaan dari tahun 2001 - 2007

Tahun	KDNK (%)
2001	+ 2.1
2002	+ 2.3
2003	+ 1.9

Tahun	KDNK (%)
2004	- 1.9
2005	- 1.0
2006	+ 0.5
2007– (Anggaran)	+ 5.2

- (ii) Berdasarkan Jadual 5, statistik keluaran dalam negara kasar (KDNK) menunjukkan bahawa sektor pembinaan mengalami ketidaktentuan sejak 5 tahun kebelakangan ini. Dalam tempoh 2002 hingga 2005, sektor pembinaan mengalami penguncupan sehingga ke tahap pertumbuhan negatif.
- (iii) Antara sebab-sebab utama berlakunya penguncupan sumbangan sektor pembinaan ialah sektor ini semakin tepu dengan projek-projek infrastruktur besar negara yang telah dimajukan, lambakan kontraktor dan juruperunding Malaysia dalam pasaran, dan persaingan semakin sengit disebabkan oleh globalisasi dan liberalisasi ekonomi.
- (iv) Mulai tahun 2006 sektor binaan telah menunjukkan peningkatan sebanyak 1.5 % berkat usaha pelbagai pihak terutama dari sektor awam. KKR sebagai Kementerian bertanggungjawab untuk terus mendorong pengembangan tersebut kepada 5.2 % pada 2007 dengan memastikan projek-projek di

bawah RMK 9 dilaksanakan dengan lancar dan mengikut jadual.

- (v) Pencapaian Kontraktor Malaysia di pasaran global sehingga tahun 2007 adalah seperti berikut::

Tahun	Nilai Projek (RM Juta)
1997	1,626
1998	866
1999	696
2000	2,135
2001	2,444
2002	6,186
2003	3,734
2004	2,815
2005	8,959
2006	32,635
2007	11,865

Jadual 6: Menunjukkan Nilai Projek diperolehi Kontraktor Malaysia 1997 - 2007.

- (vi) Sehubungan dengan itu, Kementerian Kerja Raya mesti memainkan peranan dan tanggungjawabnya untuk mengekalkan pertumbuhan positif ini dalam usaha untuk mengembangkan lagi industri pembinaan negara. Di antara langkah-langkah yang sedang dilaksanakan oleh Kementerian Kerja Raya ialah mengeksport kepakaran dan mencari peluang pelaburan kepada para kontraktor dan juruperunding Malaysia di luar negara. Kementerian Kerja Raya dan agensi-agensinya di

bawahnya iaitu Jabatan Kerja Raya (JKR), Lembaga Pembangunan Industri Pembinaan Malaysia (CIDB), Lembaga Lebuh Raya (LLM) dan Perbadanan Pembangunan Perkhidmatan Profesional (PSDC) mengambil langkah yang bersifat lebih **proaktif dan bersepadu** untuk membantu mengembangkan lagi industri pembinaan negara dengan membantu kontraktor dan juruperunding Malaysia mencari peluang-peluang pelaburan di luar negara, khususnya bagi memperoleh hak eksklusif untuk melaksanakan projek-projek pembangunan infrastruktur.

(vii) Walaubagaimana pun, memandangkan struktur organisasi sedia ada KKR diluluskan pada tahun 2002 iaitu pada ketika sektor pembinaan mengalami trend penurunan, jelas menunjukkan bahawa struktur ini sudah kurang relevan dan tidak mampu lagi untuk menampung perubahan yang sedang berlaku dalam industri ini. Kelemahan yang ketara di bawah struktur sedia ada ialah tiadanya bahagian-bahagian khusus untuk melaksanakan fungsi-fungsi seperti berikut:

- Membangunkan industri pembinaan negara;
- Membangunkan tahap kemahiran *industry players*;

- Memantau dan memudahcara agensi-agensi di bawah Kementerian Kerja Raya;
- Menyediakan khidmat rundingan kepada agensi-agensi Kerajaan, pihak swasta dan orang awam; dan
- Merancang pembangunan profesional negara dan mengeksport kepakaran profesional ke luar negara.

(viii) KKR juga dalam proses menyediakan pelbagai dasar strategik bertujuan untuk mempertingkatkan tadbir urus organisasinya iaitu seperti berikut:

- Pelan Strategik Organisasi (PSO)
- Perancangan strategik rangkaian Lebuhraya Persekutuan
- Perancangan strategik Sumber Manusia
- *Blue print* perancangan rangkaian jalan raya Malaysia

(ix) Sehubungan dengan itu, Kementerian Kerja Raya diluluskan penubuhan dua (2) bahagian baru iaitu **Bahagian Pemantauan Agensi dan Kemahiran** dan **Bahagian Hubungan Antarabangsa dan Pembangunan Profesional** untuk melaksanakan fungsi-fungsi di atas.

(c) **Membangunkan Masyarakat Perindustrian dan Perdagangan Bumiputera Dalam Bidang Industri Binaan**

- (i) Kementerian ini juga bertanggungjawab untuk memastikan dan memantau pelaksanaan dasar kerajaan untuk membangunkan Masyarakat Perindustrian dan Perdagangan Bumiputera (MPPB) dalam sektor pembinaan. Ketika ini jumlah bilangan Bumiputera di bawah kawalan Kementerian Kerja Raya yang terlibat dalam sektor pembinaan ini amat besar jumlahnya iaitu **40,684 kontraktor, 592 syarikat perunding dan 310 pengeluar serta pembekal.**
- (ii) KKR juga bertanggungjawab untuk **menangani isu ketirisan** dalam projek-projek kerajaan yang dilaksanakan oleh kontraktor Bumiputera. Isu ketirisan ini telah menjadi topik hangat yang dibincangkan sehingga ke Kabinet dan Parlimen. Kajian isu ketirisan ini telah dilaksanakan oleh Kementerian mulai tahun 2004 dan didapati dasar-dasar Kerajaan telahpun digubal dengan begitu teliti dan mencakupi pelbagai aspek, namun begitu kelemahan yang ketara adalah di peringkat pelaksanaan. Setelah 30 tahun pelaksanaan Dasar Ekonomi Baru (DEB) didapati pegangan ekuiti

Bumiputera hanyalah **18.9%** sahaja berbanding **30%** seperti yang disasarkan dalam Dasar Wawasan Negara.

- (iii) Sehubungan dengan itu, Kementerian Kerja Raya mesti memainkan peranan yang lebih **proaktif, cekap, berkesan serta kreatif** bagi membantu kerajaan untuk melahirkan lebih ramai masyarakat perindustrian dan perdagangan Bumiputera dan seterusnya mencapai matlamat 30% pegangan ekuiti Bumiputera.
- (iv) Tanggungjawab untuk membangun dan membimbing kontraktor / pengeluar / pembekal / juruperunding Bumiputera merupakan satu tugas yang **kompleks dan rumit** memandangkan jumlahnya yang begitu besar iaitu melebihi 40,000. Walaubagaimanapun, Kementerian telah merancang pelbagai pendekatan yang lebih sistematik dalam usaha untuk membangunkan firma-firma Bumiputera ini yang majoritinya dikatakan **lemah dan kurang berdaya saing**. Antara perancangan strategik Kementerian adalah seperti berikut:
- Merancang dan melaksanakan Program Pembangunan kontraktor / pengeluar / pembekal

/ juruperunding Bumiputera bagi tempoh jangka pendek / sederhana / panjang.

- Merancang dan melaksanakan Pelan Tindakan Strategi Program Pembangunan kontraktor / pengeluar / pembekal / juruperunding Bumiputera.
- Merancang dan mengkaji mekanisma terbaik untuk mencapai sasaran penglibatan 30% Bumiputera di dalam industri pembinaan.
- Merancang dan mengkaji mekanisma terbaik untuk mencapai sasaran agihan 10% nilai projek kepada kontraktor kelas F.
- Merancang mekanisma untuk mengurangkan ketirisan.
- Mewujudkan *trading hub* dan melaksanakan program *match making* dan permuafakatan.
- Membantu mendapatkan pembiayaan dari institusi kewangan.
- Menguruskan sistem Maklumat Industri Binaan Bumiputera (SMIBB).

(d) Kawal Selia dan Penyenggaraan

- (i) Aspek kawalselia dan penyenggaraan ini amat dititikberatkan dan dipandang serius oleh jentera pemerintah ketika ini. KKR sentiasa memastikan penyenggaraan bestari dengan mempertingkatkan dan

memperluaskan lagi dari skop penyenggaraan bermutu tinggi dari semasa ke semasa bagi mencapai dan memenuhi hasrat tersebut.

- (ii) Kementerian Kerja Raya bertanggungjawab untuk memantau dan memastikan pelaksanaan kerja-kerja senggaraan Jalan Persekutuan sama ada oleh syarikat konsesi ataupun pihak JKR mengikut perjanjian konsesi penswastaaan. Secara perbandingan jumlah panjang jajaran Jalan Persekutuan yang dipantau oleh Kementerian ini menunjukkan trend yang meningkat dari tahun 2005 hingga 2007 seperti Jadual 6 berikut:

Tahun	Jumlah Panjang Jalan (km)
2005	12,120
2006	12,800
2007	16,000

Jadual 7: Menunjukkan jumlah panjang Jalan Persekutuan dipantau oleh KKR

- (iii) Selain daripada itu, Kementerian Kerja Raya juga bertanggungjawab melaksanakan perkara-perkara seperti berikut:
- (a) Mengemaskini peta jalan Persekutuan
 - (b) Pewartaan jalan Persekutuan di bawah Seksyen 62 Kanun Tanah Negara

- (c) Memantau pengisytiharan jalan Persekutuan
- (d) Memantau projek jalan dalam tempoh kecacatan

- (v) Selain daripadanya itu, Kementerian Kerja Raya juga bertanggungjawab untuk mengawalselia dan menguatkuasakan kerja-kerja senggaraan Bangunan Gunasama Persekutuan yang berjumlah **94 buah blok di 59 lokasi**. Jumlah ini akan bertambah dengan **penambahan tugas baru iaitu melaksanakan pemantauan ke atas kerja-kerja senggaraan kuarters-kuarters kerajaan**.

4.4 Cabaran Dalam Industri Binaan dan Profesional

- (a) Selari dengan hasrat kerajaan untuk menjadikan Malaysia sebuah negara maju menjelang 2020, Kementerian Kerja Raya sebagai sebuah organisasi yang terlibat dalam pembangunan infrastruktur dan kemudahan awam negara perlu mengambilkira perubahan-perubahan yang berlaku di peringkat global berhubung industri pembinaan supaya teknologi yang diaplikasikan dalam negara tidak ketinggalan. Justeru itu, Kementerian ini telah pun merancang dan melaksanakan beberapa pendekatan baru dalam pembangunan infrastruktur negara untuk

berhadapan dengan cabaran-cabaran dalam industri binaan negara iaitu:

- (i) Merancang dan merangka program pembangunan serta dasar strategi pembangunan **Sistem Pengangkutan Pintar (*Intelligent Transport Systems, ITS*)** untuk memastikan semua aplikasi *ITS* yang akan dilaksanakan dapat beroperasi antara satu sama lain dan mematuhi garis panduan dan piawaian yang ditetapkan.
- (ii) Menggalakkan penggunaan **Sistem Binaan Berindustri (*Industrialized Building System, IBS*)** memandangkan sepanjang tahun 2007 aktiviti pembangunan teknologi pembinaan adalah tertumpu kepada penekanan penggunaan *IBS* dalam industri pembinaan. Antara langkah utama yang diambil oleh kerajaan adalah dengan menyediakan insentif pengecualian levi bagi projek yang menggunakan sekurang-kurang 50% komponen *IBS* serta penggunaan *IBS* dalam 50% projek-projek kerajaan.
- (iii) Industri pembinaan negara ketika ini berhadapan dengan masalah yang **serius** dan **mencabar** iaitu **isu kualiti**. Pendedahan meluas tentang kebocoran bumbung, keruntuhan siling dan kecacatan pada beberapa bangunan Kerajaan baru-baru ini serta keruntuhan cerun oleh pihak media telah

menimbulkan persoalan dan sedikit sebanyak **mencalar imej** Kementerian Kerja Raya khususnya dan perkhidmatan awam amnya. Antara isu-isu yang telah dikenalpasti sebagai faktor-faktor kritikal yang menyumbang ke arah permasalahan ini adalah seperti berikut:

- Produktiviti rendah;
- Amalan penyenggaraan tidak berkualiti;
- Keranah birokrasi;
- Kekurangan nilai etika;
- Kekurangan tenaga mahir; dan
- Kekurangan maklumat dan data.

Sehubungan dengan itu, **Pelan Induk Industri Binaan (Construction Industri Master Plan, CIMP) 2006 – 2015** telahpun digubal dan dipantau pelaksanaannya bertujuan untuk meningkatkan tahap profesionalisme dan standard dalam industri pembinaan negara.

- (b) Selain itu, ledakan teknologi maklumat dan komunikasi dalam era globalisasi ini juga menyebabkan Kementerian Kerja Raya perlu bergerak seiring dengan perubahan-perubahan tersebut supaya tidak ketinggalan dalam arus pemodenan ini. Matlamat KKR adalah untuk menjadikan organisasinya sebagai sebuah *ICT Based Ministry*. Di antara langkah-langkah awal yang telah dilaksanakan oleh Kementerian adalah seperti berikut:

- (i) Merancang, menyediakan, menyelaraskan, mengemaskini, melaksana dan menilai semula Pelan Strategik Teknologi Maklumat untuk Kementerian dan agensi.
- (ii) Membangunkan sistem dan pengkalan data ***Geographical Information System (GIS)*** bertujuan untuk melibatkan GIS dalam *main stream* pengurusan KKR. Di antara sistem yang telah dibangunkan ialah :
 - 1. Sistem pemetaan Jalan Persekutuan
 - ❖ Jalan Utama
 - ❖ Jalan Felda
 - ❖ Jalan Institusi
 - ❖ Jalan Industri
 - 2. Sistem pemantauan jalan yang menghubungkan GIS dan SKALA
 - 3. Sistem *Blacksport*
- (iii) Mempertingkatkan kualiti dan ketetapan aktiviti pembangunan sistem aplikasi melalui penggunaan kaedah otomasi seperti Sistem Pengurusan Aset Berkomputer, Sistem Pengurusan dan Pemantauan Aduan, Sistem Maklumat Pertanyaan Parlimen, Sistem Pemantauan Edaran dan Maklum Balas Keputusan Mesyuarat Jemaah Menteri, Sistem Penempatan Anggota Kementerian Kerja Raya dan Jabatan Kerja Raya, Sistem Daftar Surat Masuk Keluar dan Sistem Katalog untuk perpustakaan

KKR dan sistem-sistem lain yang akan dibangunkan pada masa hadapan.

- (iv) Mewujudkan portal Kementerian Kerja Raya. (Senarai program-program pembangunan Portal KKR yang telah dilaksanakan tahun 2007 dan program-program yang dirancang bagi tahun 2008 adalah seperti di **Lampiran B**).
- (v) Pelaksanaan sistem perakaunan baru iaitu Government Financial dan Management Accounting System (GFMAS).
- (vi) Memperluaskan penggunaan SISPEN/HRMIS sehingga ke peringkat agensi.
- (vii) Dan pelbagai program-program ICT yang masih lagi dalam peringkat perancangan.

4.5 Memperkasa dan Mempertingkatkan Kewibawaan KKR

- (a) Penyusunan semula struktur organisasi KKR ini juga bertujuan untuk memperkukuhkan lagi tahap kepimpinan KKR sebagai **peneraju utama** dalam pelaksanaan projek-projek pembangunan negara supaya selaras dengan dasar-dasar pembangunan negara dalam merancang dan melaksanakan projek-projek pembangunan infrastruktur dan kemudahan awam negara, membangunkan industri pembinaan negara serta membangun dan mengeksport perkhidmatan

profesional ke luar negara. Kementerian perlu berada selangkah di hadapan berbanding agensi-agensi di bawahnya bagi mengetuai dan menentukan hala tuju organisasi Kerja Raya. Sehubungan dengan itu, gred-gred pengurusan atasan dan ketua-ketua bahagian KKR dipohon untuk kenaikan gred bertujuan untuk mempertingkatkan tahap kepimpinan KKR untuk menerajui pembangunan infrastruktur, industri binaan dan pembangunan profesional negara.

- (b) Permohonan ini juga bertujuan untuk memperkasa dan mengagih semula fungsi antara bahagian / cawangan / Unit KKR kerana terdapat pertindihan fungsi. Keadaan seumpama ini akan memberi kesan ke atas prestasi Kementerian secara keseluruhannya. Sebagai contoh: pengurusan tanah Kementerian Kerja Raya. Ketika ini dua (2) Bahagian menguruskan hal-elwal tanah ini iaitu Bahagian Pengurusan dan Perancangan Korporat dan Bahagian Pembangunan dan Pelaksanaan. Keadaan ini menjejaskan keberkesanan pengurusan tanah Kementerian kerana ketiadaan fokus dan dilaksanakan secara *ad-hoc* tanpa perancangan dan penyelarasan yang berkesan. Kesan yang paling ketara akibat daripada kepincangan ini ialah tanah-tanah Kementerian terbiar dan tidak dirancang pembangunannya.
- (c) Asas kepada permohonan ini juga bertujuan untuk mewujudkan struktur organisasi yang lebih fleksibel dan

anjai bagi mewujudkan lebih banyak ruang dan peluang kemajuan kerjaya kepada warga Kementerian. Dengan wujudnya ruang dan peluang di peringkat dalaman ini, Kementerian melalui program kemajuan kerjaya dan program pelapis yang komprehensif dan mantap, akan membangun dan melatih warganya untuk dijadikan pelapis kepada pihak pengurusan sedia ada.

4.6 Menaiktaraf jawatan Ketua Setiausaha Kementerian Kerja Raya daripada Gred Jusa A kepada Gred Turus III

Jawatan Ketua Setiausaha KKR telah diluluskan untuk dinaiktaraf daripada Gred Jusa A kepada Gred Turus III memandangkan jawatan ini mempunyai tanggungjawab dan beban tugas yang amat berat serta skop tugas yang begitu luas dan kompleks dalam menangani perubahan-perubahan pantas dan drastik yang berlaku dalam sistem pentadbiran awam dan industri pembinaan negara sejak kebelakangan ini. Peranan yang dipertanggungjawabkan ke atas penjawat jawatan ini adalah beliau bertindak sebagai **pemimpin** dalam pengubalan dasar-dasar Kementerian, perancangan program-program pembangunan untuk mencapai dasar-dasar dan objektif-objektif Kementerian dan menentukan strategi pelaksanaan, penilaian, pengesanan dan pengawasan program-program yang dilaksanakan oleh agensi-agensi di bawah KKR.

Berikut adalah justifikasi untuk menaiktarafkan jawatan ini dari Gred Jusa A kepada Gred Turus III:

- (a) Pertambahan tanggungjawab dan bidang tugas yang perlu dipikul oleh penyandang jawatan ini berikutan terdapat pewujudan dua bahagian baru iaitu Bahagian Hubungan Antarabangsa dan Pembangunan Profesional dan Bahagian Pemantauan Agensi dan Kemahiran di dalam organisasi KKR.
- (b) Sektor binaan yang menjadi pelopor kepada kemajuan ekonomi negara memerlukan pemantauan dan perancangan strategik yang berkesan dalam menangani isu-isu dalam industri pembinaan negara. Sejak, kebelakangan ini terdapat banyak aduan dan rungutan daripada *stakeholders* dan orang awam berhubung dengan tahap kualiti binaan yang rendah beberapa bangunan kerajaan. Sehubungan dengan itu, sebagai pemimpin dalam industri ini, penjawat jawatan ini mesti mengambil langkah-langkah bersepadu dalam menangani masalah ini daripada berulang dalam usaha untuk mengembalikan semula imej yang telah tercalar dan kepercayaan *stakeholders* dan orang awam yang semakin terhakis.
- (c) Antara tugas-tugas lain yang menjadi tanggungjawab KSU adalah seperti berikut:

Dasar

- (i) Mengkaji dari masa ke semasa dan matlamat, memperakukan kepada Y.B Menteri akan dasar, objektif, program dan strategi yang berkaitan dengan fungsi KKR dan agensi.
- (ii) Penyediaan perancangan strategik organisasi.

Pembangunan

- (iii) Mengkaji dan merancangan penyediaan Rancangan Pembangunan Lima Tahun.
- (iv) Memantau pelaksanaan SPP II.
- (v) Menyediakan strategi pelaksanaan projek Rancangan Lima Tahun.

Perancang Jalan

- (vi) Menyediakan rancangan strategik pembangunan rangkaian jalan raya Persekutuan yang efektif, ekonomi dan selamat, bagi menggalakkan pembangunan sosio ekonomi negara.
- (vii) Memantau atau membuat kajian berkaitan pembangunan jalan raya.

Kawal selia

- (viii) Memantau penyenggaraan jalan Persekutuan yang diswastakan.
- (ix) Memastikan pemertaaan jalan Persekutuan dilaksanakan sepenuhnya.
- (x) Menyemak dan menguruskan kembali peta jalan Persekutuan, nombor laluan dan kilometer post.
- (xi) Memantau penyelenggaraan jalan Persekutuan dalam tempoh kecacatan.
- (xii) Memantau penyelenggaraan bangunan gunasama Persekutuan yang diswastakan.

Bumiputera

- (xiii) Menentukan kontraktor-kontraktor bumiputera mengambil bahagian cergas dan bermakna dalam projek-projek pembangunan infrastruktur awam yang dikendalikan KKR dan agensi-agensi.

Teknologi Maklumat

- (xiv) Membangunkan sistem dan pengkalan data ***Geographical Information System (GIS)*** bertujuan untuk melibatkan GIS dalam *main stream* pengurusan KKR dan memperluaskan penggunaan ICT dalam urusan harian KKR.

Bajet

(xv) Mengawal dan menguruskan belanjawan dan kewangan Kementerian dan agensi-agensi pelaksana di bawah Kementerian.

Perolehan

(xvi) Menentukan pengurusan penawaran, pemberian dan pelaksanaan tender-tender di bawah kelolaan KKR dijalankan mengikut dasar dan arahan yang telah ditetapkan.

Pengurusan Bahagian dan KKR

(xvii) Menentukan bahawa jentera pentadbiran, kewangan dan pembangunan KKR pada keseluruhannya sentiasa berjalan dengan lancar, cekap dan amanah.

Pemantauan

(xviii) Menyelaras, mengesan dan menilai prestasi dan kemajuan program-program dan projek-projek yang dilaksanakan oleh agensi-agensi pelaksana di bawah Kementerian.

Pengurusan Sumber Manusia

- (xix) Menjalankan perancangan tenaga manusia yang perlu di Kementerian dan mengkaji permohonan pegawai/ kakitangan Kementerian.
- (xx) Merancang dan menguruskan hal-hal perjawatan dan perkhidmatan pegawai/kakitangan di dalam Kementerian dan agensi-agensi pelaksana di bawah Kementerian.

Pentadbiran

- (xxi) Mengawal dan menentukan bekalan, termasuk pembelian stor dan perkakas-perkakas, penyimpanan dan pengawalan pembekalan (*inventory control*) di Kementerian.

Perhubungan Awam

- (xxii) Bekerja rapat dengan semua Kementerian dan lain-lain agensi-agensi pelaksana yang berkenaan dan mengadakan pelarasan yang menyeluruh bagi menentukan pelaksanaan yang berkesan terhadap semua dasar dan program Kementerian.

Pengurusan

(xxiii) Mengawal dan mengawasi secara langsung perjalanan bahagian-bahagian dan unit-unit dalam Kementerian Kerja Raya.

Lain-lain tanggungjawab

(xxiv) KSU bertanggungjawab kepada:-

- Ketua Setiausaha Negara mengenai kecekapan pentadbiran dan perjalanan kerja KKR.
- Jawatankuasa Kira-Kira Wang Negara dalam hal mengawal perbelanjaan dan menyimpan akaun yang betul bagi tiap-tiap tugas yang diselenggarakan.
- Jabatan Perkhidmatan Awam dalam melaksana peraturan-peraturan mengenai pengurusan kakitangan dan lain-lain aspek pentadbiran.
- Jawatankuasa-Jawatankuasa Peringkat Negara yang bertanggungjawab tentang pembangunan dan pentadbiran.

(xiii) Mempengerusikan Lembaga / Jawatankuasa dan Mesyuarat seperti berikut:-

- Lembaga Tatatertib Pegawai-pegawai dalam Kumpulan 'A' bukan Tingkatan Tertinggi dan bukan P.T.D Kementerian Kerja Raya.

- Lembaga Sebutharga Kementerian Kerja Raya.
- Lembaga Tender Kementerian Kerja Raya.
- Lembaga Lebuh Raya Malaysia.
- Jawatankuasa Anti-Dadah Peringkat KKR.
- Jawatankuasa Mingguan Pengurusan KKR.
- Mesyuarat Setiausaha Bahagian KKR.
- Jawatankuasa Audit KKR.
- Jawatankuasa Hal Ehwal Islam Kerja Raya.
- Jawatankuasa Pemandu Induk Peningkatan Kualiti dan Produktiviti.
- Jawatankuasa Pemandu Projek-projek Penswastaaan KKR.
- Jawatankuasa Pembangunan dan Pengesanan Projek-projek Kerja Raya.
- Jawatankuasa Pengurusan Tertinggi KKR / JKR / LLM.
- Jawatankuasa Perancangan dan Penyelarasan Projek-projek di bawah Peruntukan KKR.
- Jawatankuasa Pusat Penyenggaraan Bangunan-Bangunan Kerajaan.
- Jawatankuasa Kerja *Intelligent Transport System (ITS)* KKR.
- Jawatankuasa Pemandu Projek Jalan Raya Persekutuan Sabah dan Sarawak.

- Jawatankuasa Pemandu Projek Penswastaan Lebuhraya Utara-Selatan.
- Panel Khidmat Cemerlang KKR.

(xiv) Menjadi Ahli kepada mesyuarat-mesyuarat berikut:-

- Mesyuarat Pos-Kabinet.
- Mesyuarat Ketua Setiausaha Negara dengan Ketua Setiausaha-Ketua Setiausaha dan Ketua Perkhidmatan.
- Jawatankuasa Tender Kementerian Kewangan bagi tender-tender Lembah Kelang.
- Jawatankuasa Kabinet mengenai pelaburan dan kemudahan infrastruktur.
- Jawatankuasa Khas Kabinet mengenai Kuala Lumpur International Airport (KLIA)
- Jawatankuasa Pegawai Tertinggi Mengenai Perkhidmatan.
- Jawatankuasa Pembangunan Kuala Lumpur.
- Malaysia Business Council.
- Majlis Bersama Kebangsaan Bagi Pekerja-Pekerja Pengurusan dan Profesional.
- Majlis Bersama Kebangsaan Bagi Pekerja-Pekerja Sains dan Teknologi dalam Kumpulan Sokongan.
- Anggota Lembaga Pembangunan Industri Pembinaan Malaysia (LPIPIM)

(xv) Menjadi penasihat kepada:-

- Kelab Sukan dan Kebajikan KKR.
- PUSPANITA Cawangan KKR.

Sehubungan dengan itu, tanggungjawab yang bertambah berat, beban tugas yang semakin meningkat, skop tugas yang begitu luas dan kompleks perlulah diimbangi dengan gred yang lebih tinggi bagi mewajarkan penjawat memainkan peranan sebagai **pemimpin** dalam pelaksanaan projek-projek pembangunan infrastruktur negara, **peneraju** dalam industri pembinaan negara dan seterusnya **pelopor** kepada pembangunan profesional dan tenaga mahir negara.

4.7 Jawatan Timbalan Ketua Setiausaha Pembangunan KKR dikekalkan pada Gred JUSA B

Jawatan Timbalan Ketua Setiausaha Pembangunan dikekalkan di Gred Jusa B memandangkan beban dan tanggungjawab jawatan ini adalah berat dan memerlukan kompetensi yang tinggi dalam membantu Ketua Setiausaha merancang, menggubal dan menyelaraskan strategi, pelan tindakan, program dan aktiviti di bawah Sektor Pembangunan iaitu dalam bidang-bidang seperti pembangunan industri binaan negara, pembangunan tenaga mahir industri binaan negara, pembangunan infrastruktur dan penswastaaan, pembangunan profesional dan peningkatan hubungan antarabangsa. Sejak kebelakangan ini, industri binaan negara berhadapan dengan isu kualiti seperti bangunan retak, paip bocor dan siling jatuh,

dan isu kebergantungan kepada warga kerja asing disebabkan oleh stigma warga tempatan terhadap kerja-kerja di tapak binaan yang dikatakan *dirty, dangerous and difficult – 3D factors*. Isu-isu yang kompleks ini harus ditangani dengan lebih berkesan melalui perancangan yang teliti dan penglibatan yang lebih aktif dan bersepadu daripada semua pihak. Selain daripada itu, jawatan ini bertanggungjawab ke atas perkara-perkara seperti berikut:

Perancang Jalan

- (a) Membantu merancang, memantau dan menilai pelan dan program sistem rangkaian jalan raya Persekutuan supaya efektif, ekonomi dan selamat, sejajar dengan tuntutan sektor pengangkutan jalan raya bagi menggalakkan pembangunan sosio ekonomi negara.

Pembangunan

- (b) Memantau penyediaan Rancangan Pembangunan Lima Tahun, anggaran belanjawan pembangunan tahunan, kajian separuh penggal dan permohonan peruntukan tambahan.
- (c) Mengawal, mengawasi dan menilai prestasi fizikal dan kewangan projek-projek pembangunan di bawah peruntukan KKR.

- (d) Memantau dan menilai pelaksanaan projek-projek penswastaan lebuh raya / jalanraya dan bangunan.
- (e) Memantau pelaksanaan projek-projek agensi pelanggan dan membantu dalam penyelesaian masalah pelaksanaan urusan bukan teknikal seperti siling projek, projek brif dan penentuan tapak.

Industri Pembinaan

- (f) Merangka dasar dan strategi pembangunan industri binaan negara.
- (g) Merangka, memantau dan menilai pelaksanaan program dan aktiviti pembangunan industri binaan negara.
- (h) Memaju, menggalak dan menilai pelaksanaan penyelidikan mengenai teknologi, bisnes dan kemahiran dalam industri binaan.
- (i) Mengenalpasti bidang-bidang industri binaan yang berpotensi untuk dikembangkan.
- (j) Menggalakkan penstandardan dan penambahbaikan teknik binaan dan bahan binaan.
- (k) Merangka, merancang dan menilai pelaksanaan program dan aktiviti pembangunan kemahiran modal insan industri binaan.
- (l) Merangka dasar dan strategi pembangunan profesional negara.

Pembangunan Profesional

- (m) Memantau dan menilai pelaksanaan dasar, strategi, program dan aktiviti pembangunan profesional negara.

Hubungan Antarabangsa

- (n) Mengenalpasti negara yang boleh dijadikan rakan pelaburan strategik dalam industri binaan dan perkhidmatan.
- (o) Memantau kesan WTO/Liberalisasi perdagangan ke atas sektor perkhidmatan profesional.

Lain-lain Tanggungjawab

- (p) Mempengerusikan / Menganggotai Lembaga / Jawatankuasa dan Pasukan seperti berikut :-
- Jawatankuasa Pelaksanaan Program SSL Bersama Syarikat Konsesi dan Badan Berkanun;
 - Jawatankuasa Kerja Pertandingan Kemahiran Malaysia;
 - Jawatankuasa Pasukan Petugas Sepakat (Penasihat);
 - Jawatankuasa PMS; dan
 - Jawatankuasa Teknikal dan Kewangan Perunding (JTKP).
- (q) Menjadi Ahli kepada mesyuarat-mesyuarat berikut :-
- Jawatankuasa Keutuhan Pengurusan;
 - Jawatankuasa Nilai-Nilai Murni;

- Jawatankuasa Bersama Mencegah Rasuah KKR;
- Panel Pergerakan Gaji KKR;
- Panel Pergerakan Gaji Jabatan Kerja Raya (Pengurusan Atasan)
- Majlis Bersama Jabatan;
- Jawatankuasa Pengurusan Tertinggi KKR;
- Jawatankuasa Pengurusan KKR;
- Jawatankuasa Audit KKR;
- Jawatankuasa Pembangunan KKR;
- Jawatankuasa Penyertaan Pertandingan Asean Skills Competition/World Skills Competition;
- Jawatankuasa Strategik WSC (diwakilkan kepada Official Delegate Pengarah MLVK);
- Jawatankuasa Teknikal WSC (diwakilkan kepada Technical Delegate); (Bagi 14 & 15 Urusetia World Skill Organization);
- Jawatankuasa Kabinet mengenai Kaedah dan Strategi Promosi Kuala Lumpur; (Urusetia : DBKL) ;
- Jawatankuasa Kerja Pembangunan Zon-Zon Pelancongan Kuala Lumpur; (Urusetia : DBKL);
- Jawatankuasa Induk Sidang Kemuncak Pertubuhan Persidangan Islam (OIC); - Urusetia : Kementerian Luar Negeri;
- Jawatankuasa Induk bagi persediaan Mesyuarat Susulan dan di peringkat Pegawai-Pegawai Kanan kepada Persidangan Menteri-Menteri Pelancongan

Negara Islam (OIC) – Urusetia : Kementerian Kebudayaan, Kesenian dan Pelancongan;

- Pelaksanaan Agenda Strategik Industri Pembinaan;
- Jawatankuasa Perundingan Kebangsaan bagi Perdagangan dan Industri (JPKPI) - Urusetia : Kem. Perdagangan Antarabangsa dan Industri);
- Jawatankuasa mengenai Globalisasi;
- Jawatankuasa Penswastaaan;
- Jawatankuasa Pengurusan Aset KKR;
- Jawatankuasa Mengurangkan Kerenah Birokrasi KKR; dan
- Jawatankuasa ISO KKR.

Sehubungan dengan itu, adalah wajar jawatan ini dikekalkan di Gred JUSA B untuk mengimbangi beban tugas yang berat, tanggungjawab yang besar dan skop tugas yang begitu luas. Selain daripada itu, jawatan ini juga memerlukan tahap kompetensi yang tinggi bagi membolehkan penjawat melaksanakan tugasnya dengan cekap dan berkesan.

4.8 Naiktaraf Jawatan Timbalan Ketua Setiausaha Operasi KKR Gred JUSA C kepada Gred JUSA B

Kementerian memohon jawatan Timbalan Ketua Setiausaha Operasi dinaiktaraf dari Gred Jusa C kepada Gred Jusa B memandangkan jawatan ini mempunyai beban tugas dan tanggungjawab yang berat dan memerlukan kompetensi yang

tinggi dalam membantu Ketua Setiausaha merancang, menggubal dan menyelaraskan strategi, penyediaan program dan aktiviti Kementerian di bawah Sektor Pengurusan iaitu dalam bidang-bidang seperti pengurusan dan perancangan korporat, pengurusan kewangan, pengurusan perakaunan, pengurusan sumber manusia dan pengurusan hal-ehwal pentadbiran Kementerian bagi mencapai objektif dan matlamat KKR. Banyak perubahan-perubahan yang berlaku dalam sistem pentadbiran awam sejak kebelakangan ini menyebabkan gred jawatan ini perlu dinaiktaraf supaya bersesuaian dengan beban tugas yang terpaksa dipikul oleh penjawat iaitu penekanan kepada penambahbaikan sistem penyampaian, pembangunan kompetensi, peningkatan tahap integriti dan pengurusan kewangan yang berhemah. Kementerian melalui Sektor Pengurusan telahpun merancang dan melaksanakan pelbagai program dan aktiviti untuk menangani perubahan-perubahan pantas dalam sektor awam. Antara program dan aktiviti yang telah dirancang pelaksanaannya adalah program pengukuhan Sistem Pengurusan Kualiti KKR seperti aktiviti mengurangkan karenah birokrasi, pencapaian strategik *Key Performance Indicator* (KPI), penambahbaikan prosedur kerja dan perluasan skop MS ISO 9000:2001; dan program Pengukuhan Pelan Tindakan Integriti KKR yang meliputi agensi-agensi di bawah Kementerian. Selain daripada itu, penekanan kepada peningkatan tadbir urus KKR melalui sepuluh (10) perkara telahpun ditetapkan seperti berikut:

- (i) Menerajui matlamat strategik agensi;

- (ii) Mengurus *stakeholders*;
- (iii) Mewujudkan Strategik KPI setiap tahun untuk mengukur dan mengesahkan pencapaian prestasi agensi;
- (iv) Mengurus modal insan untuk mencapai matlamat strategik agensi;
- (v) Melaksanakan Sistem Kawalan Dalaman;
- (vi) Melaksanakan pengurusan risiko;
- (vii) Memantapkan nilai dan etika organisasi;
- (viii) Menangani penipuan (*fraud*) dan rasuah; dan
- (ix) Menggalakkan pembaharuan dalam pengurusan.

Antara tugas-tugas lain yang dipertanggungjawabkan ke atas jawatan ini adalah seperti berikut:-

Dasar

- (a) Merancang, mengkaji, memantau dan menilai pelaksanaan program kerja tahunan dalam bidang-bidang di bawah sektor pengurusan iaitu perancangan dan pengurusan korporat, sumber manusia, pengurusan kewangan dan akuan, pengurusan pentadbiran KKR bagi tujuan mengambil langkah-langkah penambahbaikan untuk menjamin kualiti perkhidmatan.

Korporat

- (b) Mengurus dan mengawasi penyediaan Kertas Jemaah Menteri, maklumbalas dan tindakan susulan kepada keputusan-keputusan Jemaah Menteri.
- (c) Mengawasi dan menyelaras semua perkara berkaitan dengan teguran-teguran audit.
- (d) Mengurus dan merancang aspek penambahbaikan hal-hal mengenai pengaduan awam.
- (e) Merancang, melaksana dan menilai kegiatan di bawah Pekeliling Kemajuan Perkhidmatan Awam.

Pentadbiran

- (f) Menguruskan jawapan kepada soalan-soalan Parlimen.

PSM

- (g) Mengurus pertimbangan ke atas perakuan untuk kurniaan bintang kehormat untuk kakitangan Kementerian KKR.
- (h) Mengurus dan menilai prestasi ke atas pegawai dan kakitangan dalam sektor operasi Kementerian.

Lain-lain tanggungjawab

- (i) Mempengerusikan Lembaga / Jawatankuasa dan mesyuarat berikut:-
 - Lembaga Kenaikan Pangkat Kumpulan Sokongan;
 - Lembaga Tatatertib bagi Kumpulan Sokongan;

- Jawatankuasa Anti-Dadah Kementerian Kerja Raya;
 - Jawatankuasa Pembangunan Sumber Manusia;
 - Jawatankuasa Perancangan Sumber Manusia;
 - Jawatankuasa Kerja JBMR;
 - Jawatankuasa Panel Penilaian Kursus Induksi;
 - Jawatankuasa Penganjur Anugerah Khidmat Cemerlang;
 - Jawatankuasa Naziran dan Perjawatan KKR;
 - Jawatankuasa Petugas Audit;
 - Jawatankuasa Penilaian MBS;
 - Jawatankuasa Pelaksanaan Sistem Perakaunan MIKRO (SPM); dan
 - Lembaga Penilaian Kompetensi KKR.
- (l) Menjadi ahli kepada Lembaga/Jawatankuasa/Pasukan Petugas seperti berikut:
- Jawatankuasa Keutuhan Pengurusan;
 - Jawatankuasa Nilai-nilai Murni;
 - Jawatankuasa Kaunseling;
 - Jawatankuasa Bersama Mencegah Rasuah KKR;
 - Panel Pembangunan Sumber Manusia KKR;
 - Majlis Bersama Jabatan;
 - Jawatankuasa Pengurusan Tertinggi KKR;
 - Jawatankuasa Pengurusan KKR;
 - Jawatankuasa Pemandu Pengkomputeran JKR;
 - Jawatankuasa Audit KKR;
 - Jawatankuasa Pengurusan Aset Kerajaan;

- Panel Pembangunan Sumber Manusia LLM;
- Panel Pembangunan Sumber Manusia CIDB;
- Jawatankuasa Pembangunan KKR;
- Jawatankuasa Penyelaras Induk LIMA; dan
- Jawatankuasa mengenai globalisasi.

Sehubungan dengan itu, adalah wajar jawatan ini dinaiktaraf dari Gred JUSA C kepada Gred JUSA B untuk mengimbangi beban tugas yang berat, tanggungjawab yang besar dan skop tugas yang begitu luas. Selain daripada itu, jawatan ini juga memerlukan tahap kompetensi yang tinggi bagi membolehkan penjawat melaksanakan tugas dengan cekap dan berkesan.

4.9 Penandaarasan Dengan Agensi Setanding

Perbandingan dengan Kementerian-kementerian lain dari segi jumlah peruntukan tahunan iaitu peruntukan belanja mengurus dan belanja pembangunan yang diterima bagi tahun 2007 adalah seperti Jadual 8 berikut:

Jadual 8 : Perbandingan Peruntukan Belanja Mengurus dan Belanja Pembangunan KKR dengan Kementerian lain

Bil	Agensi	Belanja Mengurus (RM billion)	Belanja Pembangunan (RM billion)	Jumlah (RM billion)
1.	Kementerian Pertahanan	8.6	4.8	13.8

2.	Kementerian Pelajaran	19.1	3.01	22.11
3.	Kementerian Kesihatan	8.3	9.9	18.2
4.	Kementerian Kerja Raya	1.3	20.11	21.41

Berdasarkan Jadual 8 di atas, jelas menunjukkan bahawa jumlah peruntukan tahunan yang diterima oleh KKR adalah antara yang tertinggi berbanding dengan Kementerian-kementerian setanding.

IMPLIKASI KEWANGAN

5. Secara keseluruhannya, permohonan pertambahan jawatan bagi Kementerian ini melibatkan pertambahan belanja mengurus hampir RM 7 juta setiap tahun sahaja.

PENUTUP

6. JPA memberikan pertimbangan yang sewajarnya ke atas permohonan KKR untuk menyusun semula agensinya kerana pertambahan beban, fungsi dan kompleksiti tugas yang telah

diamanahkan kepada KKR perlu diimbangi dengan penambahan anggota yang sesuai bagi memenuhi tuntutan dan kehendak *stakeholders* dan pelanggan.

7. Kali terakhir penyusunan struktur organisasi KKR dibuat pada tahun 2002. Pertambahan beban tugas terutamanya berikutan pelaksanaan RMK-9 dan peningkatan tuntutan *stakeholders* dan pelanggan menyebabkan struktur sedia ada kurang berupaya untuk mengimbangi bebanan tersebut. Struktur sedia ada ini yang diluluskan untuk tempoh **lima tahun yang lalu** sudah tidak mampu lagi untuk menampung perubahan-perubahan persekitaran terutamanya dalam industri pembinaan, kesan globalisasi dan era *ICT* yang bergerak terlalu pantas. Kelulusan JPA adalah sebagai persediaan untuk KKR berhadapan dengan cabaran-cabaran akan datang dalam dunia tanpa sempadan dalam usaha untuk menjadikan organisasi Kerja Raya sebagai organisasi yang berwibawa, profesional dan disegani dalam dan luar negara.

**Bahagian Pengurusan Sumber Manusia
Kementerian Kerja Raya
2008**

Lampiran 1

KPI STRATEGIK KKR 2008

(1) Menyiapkan 50 projek RMK 9;

- (2) Memulakan pembinaan 50 projek baru RMK 9;
- (3) Menjalankan 38 kajian pengangkutan jalan;
- (4) Menyelenggara 15,880 km jalanraya;
- (5) Meyelenggara 97 bangunan Persekutuan;
- (6) Mengakredit 10,300 pekerja mahir;
- (7) Melaksanakan 10 kajian pasaran dan 5 kajian awalan projek antarabangsa;
- (8) Menganjurkan 1 persidangan antarabangsa, 10 sesi jaringan hubungan, 4 bengkel, 2 seminar dan 2 forum perkhidmatan profesional;
- (9) Melatih 14,200 personel binaan; dan
- (10) Melatih 850 profesional dalam bidang *softskill*.

Lampiran 2

Program Meningkatkan Tahap Perkhidmatan dan
Mengurangkan Karenah Birokrasi KKR 2008

- (1) Bayaran bil dalam tempoh 7 hari bekerja (100%);
- (2) Pelaksanaan e-Tender;
- (3) Pelaksanaan e-Kontraktor;
- (4) Pengurusan e-Aduan yang lebih berkesan;
- (5) Pelaksanaan e-SKWAK;
- (6) Pelaksanaan GIS@Works;
- (7) Pelaksanaan HRMIS;
- (8) Pembangunan JKR 66 *online*;
- (9) Mengekalkan tahap pelaksanaan PP II yang sentiasa kemaskini; dan
- (10) Memantapkan pengurusan kewangan KKR melalui penubuhan 3 *flying squad*.

Lampiran 3

Pembangunan Portal KKR

Bil	Tahun 2007 (Dilaksanakan)	Tahun 2008 (Perancangan Pembangunan Portal Fasa 2 – EIS/GIS KKR)
1.	e-Aduan	e-Helpdesk
2.	e-Maklumbalas	e-Pinjaman Komputer
3.	e-Fail	e-Pinjaman Kenderaan
4.	e-Surat	e-Tempahan
5.	e-Pembekal	e-Kelulusan
6.	-	e-Car Park
7.	-	e-Pelawat

**RINGKASAN KEDUDUKAN SENARAI PERJAWATAN, PENGISIAN DAN KEKOSONGAN
MENGIKUT SKIM PERJAWATAN KEMENTERIAN KERJA RAYA SEHINGGA JUN 2007
(SEBELUM PENYUSUNAN)**

BIL	KUMPULAN JAWATAN	GRED	JWT	ISI	KOS	CATATAN
	JAWATAN PERUNDANGAN					
1	Menteri		1	1	0	
2	Timbalan Menteri		1	1	0	
3	Setiausaha Parlimen		1	1	0	
4	Setiausaha Politik		1	1	0	
	Jumlah		4	4	0	
	KUMPULAN PENGURUSAN & PROFESIONAL					
	KUMPULAN P & P- GUNASAMA					
5	Pegawai Tadbir & Diplomatik - (JUSA)					
	Gred Utama A	VU5	1	1	0	
	Gred Utama B	VU6	1	1	0	
	Gred Utama C (*2 jwt. KUP)	VU7	4	4	0	
	Jumlah P & P - Jusa		6	6	0	
6	Pegawai Tadbir & Diplomatik					
	PTD M54	M54	5	5	0	
	PTD M52	M52	8	8	0	
	PTD M48	M48	12	11	1	
	PTD M44	M44	16	10	6	
	PTD M41	M41	33	31	2	
	Jumlah		74	65	9	
7	Pegawai Tadbir Am					
	Gred N41	N41	1	1	0	
	Jumlah		1	1	0	
8	Akauntan					
	Gred W54	W54	1	1	0	
	Gred W52	W52	1	1	0	
	Gred W48	W48	1	1	0	
	Gred W44	W44	1	1	0	
	Gred W41	W41	2	1	1	
	Jumlah		6	5	1	
9	Audit Dalam					
	Juru Audit Gred W52	W52	1	1	0	
	Juru Audit Gred W44	W44	1	1	0	
	Juru Audit Gred W41	W41	1	0	1	
	Jumlah		3	2	1	
10	Pegawai Undang-Undang					
	Gred L54	L54	1	1	0	
	Gred L48	L48	1	1	0	
	Gred L44	L44	1	0	1	
	Gred L41	L41	1	1	0	
	Jumlah		4	3	1	

**RINGKASAN KEDUDUKAN SENARAI PERJAWATAN, PENGISIAN DAN KEKOSONGAN
MENGIKUT SKIM PERJAWATAN KEMENTERIAN KERJA RAYA SEHINGGA JUN 2007
(SEBELUM PENYUSUNAN)**

BIL	KUMPULAN JAWATAN	GRED	JWT	ISI	KOS	CATATAN
11	Jawatan Fleksi					
	SUSK kpd. Menteri, Gred M54/M52/M48	M54/52/48	1	1	0	
	SUSK kpd. Timb.Menteri, Gred M48/M44/M41	M48/44/41	1	1	0	
	S/U Akhbar kpd. Menteri, Pegawai Penerangan, Gred S48/S44/S41	S48/44/41	1	1	0	
	Jumlah		3	3	0	
12	Pegawai Sistem Maklumat					
	Gred F54	F54	1	1	0	
	Gred F48	F48	2	1	1	
	Gred F44	F44	1	1	0	
	Gred F41	F41	6	5	1	
	Jumlah		10	8	2	
13	Peg, Kawalan Alam Sekitar	C48	1	1	0	
	Jumlah		1	1	0	
14	Peg. Penerangan Gred S48	S48	1	1	0	
	Peg. Penerangan Gred S41	S41	1	1	0	
	Jumlah		2	2	0	
15	Kaunselor Gred S41	S41	1	0	1	
	Jumlah		1	0	1	
	JUMLAH P & P -GUNASAMA		105	90	15	
	KUMPULAN P & P - TEKNIKAL					
16	Jurutera Awam					
	Gred J52	J52	2	2	0	
	Gred J48	J48	4	3	0	
	Gred J44	J44	6	3	1	
	Gred J41	J41	13	13	0	
	Jumlah		25	21	1	
17	Jurutera Mekanikal	J44	1	0	1	
	Jumlah		1	0	1	
18	Juruukur Bahan	J44	1	0	1	
	Jumlah		1	0	1	
19	Jurutera Elektrik	J41	1	1	0	
	Jumlah		1	1	0	
20	Arkitek	J41	1	0	1	
	Jumlah		1	0	1	
21	Jawatan Fleksi					
	Jurutera/Juruukur Bahan Gred J48	J48	1	1	0	
	Jurutera /Juruukur Bahan Gred J41	J41	11	9	2	
	Jurutera/Arkitek/Juruukur Bahan Gred J44	J44	2	0	2	
	Jurutera Awam Gred J48/J52	J48/J52	1	1	0	
	Jurutera/Juruukur Bahan Gred J48 /J52	J48/J52	1	1	0	
	Jumlah		16	12	4	

**RINGKASAN KEDUDUKAN SENARAI PERJAWATAN, PENGISIAN DAN KEKOSONGAN
MENGIKUT SKIM PERJAWATAN KEMENTERIAN KERJA RAYA SEHINGGA JUN 2007
(SEBELUM PENYUSUNAN)**

BIL	KUMPULAN JAWATAN	GRED	JWT	ISI	KOS	CATATAN
22	Peg. Perancang Bandar & Desa Gred J48					
	Gred J48	J48	1	1	0	
	Gred J44	J44	1	1	0	
	Gred J41	J41	1	0	1	
	Jumlah		3	2	1	
23	Jawatan Terbuka					
	Gred 48	Gred 48	1	1	0	
	J48	J48	1	1	0	
	J41	J41	1	1	0	
			3	3	0	
	JUMLAH P & P - TEKNIKAL		51	39	9	
	KUMPULAN SOKONGAN I (B) - GUNASAMA					
1	Penolong Akauntan					
	Gred W36	W36	2	2	0	
	Gred W32	W32	2	2	0	
	Gred W27	W27	8	5	1	
	Jumlah		12	9	1	
2	Penolong Pegawai Tadbir					
	Gred N36	N36	1	1	0	
	Gred N32	N32	7	6	1	
	Gred N27	N27	18	15	1	
	Jumlah		26	22	2	
3	Jawatan Fleksi					
	SUS kpd. Menteri, PTD Gred M41/Peg. Tadbir	M41/N41/36	1	0	1	
	Gred N41/Pen. Peg. Tadbir Gred N36					
	SUS kpd. Tim. Menteri, PTD Gred M41/Peg. Tadbir	M41/N41/36	1	0	1	
	Gred N41/Pen. Peg. Tadbir Gred N36					
	SUS kpd. S/U Parlimen, PTD Gred M41/Peg. Tadbir	M41/N41/36/3	1	1	0	
	Gred N41/Pen. Peg. Tadbir Gred N36/N32					
	Jumlah		3	1	2	
4	Pembantu Tadbir (Kesetiausahaan)	N32	1	1	0	
5	Penolong Pegawai Perangkaan	N27	1	1	0	
6	Penolong Pegawai Penerangan	S27	1	1	0	
7	Penolong Pegawai Sistem Maklumat	F32	2	0	2	
8	Penolong Pegawai Sistem Maklumat	F29	5	5	0	
9	Pembantu Undang - Undang	L29	2	2	0	
	Jumlah		12	10	2	
10	Penolong Juru Audit	W36	1	1	0	
	Penolong Juru Audit	W32	1	1	0	
	Penolong Juru Audit	W27	5	5	0	
	Jumlah		7	7	0	
	JUMLAH KUMPULAN SOKONGAN I - GUNASAMA		60	49	7	

**RINGKASAN KEDUDUKAN SENARAI PERJAWATAN, PENGISIAN DAN KEKOSONGAN
MENGIKUT SKIM PERJAWATAN KEMENTERIAN KERJA RAYA SEHINGGA JUN 2007
(SEBELUM PENYUSUNAN)**

BIL	KUMPULAN JAWATAN	GRED	JWT	ISI	KOS	CATATAN
	KUMPULAN SOKONGAN I (B) - TEKNIKAL					
11	Pembantu Teknik Awam	J38	1	1	0	
12	Pembantu Teknik Awam	J36	3	3	0	
13	Pembantu Teknik Awam	J29	1	1	0	
14	Pembantu Teknik Mekanikal	J36	1	1	0	
15	Pembantu Teknik Ukur Bahan	J38	3	2	1	
16	Pembantu Teknik Ukur Bahan	J36	9	5	4	
17	Pembantu Teknik (Terbuka)	J29	6	6	0	
	Jumlah		24	19	5	
	JUMLAH KUMPULAN SOKONGAN I (TEKNIKAL)		24	19	5	
	KUMPULAN SOKONGAN I (C) - TEKNIKAL					
1	Juruteknik Awam					
	Gred J26	J26	2	1	1	
	Gred J22	J22	10	7	3	
	Gred J17	J17	8	7	1	
	Jumlah		20	15	5	
2	Juruteknik Mekanikal					
	Gred J22	J22	1	1	0	
	Jumlah		1	1	0	
3	Juruteknik Ukur Bahan					
	Gred J26	J26	2	1	1	
	Gred J22	J22	10	1	9	
	Jumlah		12	2	10	
4	Juruteknik(Terbuka)	J22	2	0	2	
	Jumlah		2	0	2	
5	Juruteknik (Terbuka)	J17	9	8	1	
	Jumlah		9	8	1	
6	Pelukis Pelan (Terbuka)	J17	1	1	0	
	Jumlah		1	1	0	
	JUMLAH KUMPULAN SOKONGAN I (TEKNIKAL)		45	27	18	

**RINGKASAN KEDUDUKAN SENARAI PERJAWATAN, PENGISIAN DAN KEKOSONGAN
MENGIKUT SKIM PERJAWATAN KEMENTERIAN KERJA RAYA SEHINGGA JUN 2007
(SEBELUM PENYUSUNAN)**

BIL	KUMPULAN JAWATAN	GRED	JWT	ISI	KOS	CATATAN
	KUMPULAN SOKONGAN I (C) - GUNASAMA					
7	Pembantu Tadbir/Perkeranian					
	Gred N26	N26	3	3	0	
	Gred N22	N22	10	10	0	
	Gred N17	N17	102	97	6	
	Jumlah		115	110	6	
8	Pembantu Tadbir (Kewangan)					
	Gred W26	W26	2	2	0	
	Gred W17	W17	45	43	1	
	Jumlah		47	45	1	
9	Pembantu Tadbir / Kesetiausahaan					
	Gred N17	N17	11	3	8	
	Jumlah		11	3	8	
10	Pemb.Khas Pem.Tadbir Kesetiausahaan					
	Gred N22	N22	5	5	0	
	Gred N17	N17	9	9	0	
	Jumlah		14	14	0	
11	Peg. Khidmat Pelanggan Gred N22	N22	1	0	1	
	Peg. Khidmat Pelanggan Gred N17	N17	9	9	0	
	Jumlah		10	9	1	
12	Pembantu Keselamatan Gred KP17	KP17	1	0	1	
	Jumlah		1	0	1	
13	Pembantu Akauntan					
	Gred W26	W26	3	2	1	
	Gred W22	W22	5	5	0	
	Gred W17	W17	17	17	0	
	Jumlah		25	24	1	
14	Juruteknik Komputer					
	Gred FT17	FT17	5	4	1	
	Jumlah		5	4	1	
15	Ahli Fotografi Gred B17/18	B17/18	1	0	1	
	Jumlah		1	0	1	
	JUMLAH KUMPULAN SOKONGAN 1 (C)- GUNASAMA		229	209	20	
	KUMPULAN SOKONGAN II (D)					

**RINGKASAN KEDUDUKAN SENARAI PERJAWATAN, PENGISIAN DAN KEKOSONGAN
MENGIKUT SKIM PERJAWATAN KEMENTERIAN KERJA RAYA SEHINGGA JUN 2007
(SEBELUM PENYUSUNAN)**

BIL	KUMPULAN JAWATAN	GRED	JWT	ISI	KOS	CATATAN
1	Operator Mesin Prosesan Data					
	Gred F11	F11	4	4	0	
	Jumlah		4	4	0	
2	Ketua Pengawal Keselamatan	KP14	4	2	2	
3	Pengawal Keselamatan	KP11	39	31	8	
	Jumlah		43	33	10	
4	Pembantu Tadbir Rendah Gred N14	N14	1	0	1	
5	Pembantu Tadbir Rendah	N11	33	31	3	
	Jumlah		34	31	4	
6	Penghantar Notis	N3	1	1	0	
	Jumlah		1	1	0	
7	Pencari Fail	N1	2	2	0	
8	Penghantar Cepat	N1	1	1	0	
9	Pembantu Am Rendah	N4	8	6	2	
10	Pembantu Am Rendah	N1	58	54	4	
	jumlah		69	63	6	
11	Sarjan/Koperal	YY6/YY4	1	1	0	
	Koperal/Lans Koperal/Konstable	YY2/YY1	1	1	0	
	Jumlah		2	2	0	
	JUMLAH KUMPULAN SOKONGAN 11 (D) - GUNASAMA		153	134	20	
	KUMPULAN SOKONGAN 11 (D) - MAHIR/SEP.MAHIR/T.MAHIR					
12	Pemandu					
	Gred R6	R6	1	0	1	
	Gred R3	R3	27	24	2	
	Jumlah		28	24	3	
13	Penjaga Jentera Elektrik					
	Gred R24	R24	3	1	2	
	Gred R22	R22	6	1	5	
	Gred R17	R17	2	2	0	
	Jumlah		11	4	7	
14	Tukang K2 (R11)	R11	6	5	1	
	Jumlah		6	5	1	
15	Tukang K3 (R9)	R9	13	12	1	
	Jumlah		13	12	1	
16	Pekerja Rendah Awam	R1	33	22	11	
	Jumlah		33	22	11	
17	PRAK	R3	6	1	5	
	Jumlah		6	1	5	
	JUMLAH KUMPULAN SOKONGAN 11(D) MAHIR/SEP.MAHIR/T.MAHIR		97	68	28	
	JUMLAH KESELURUHAN KKR		778	644	130	

**RINGKASAN KEDUDUKAN SENARAI PERJAWATAN, PENGISIAN DAN KEKOSONGAN
MENGIKUT SKIM PERJAWATAN KEMENTERIAN KERJA RAYA SEHINGGA JUN 2007
(SEBELUM PENYUSUNAN)**

BIL	KUMPULAN JAWATAN	GRED	JWT	ISI	KOS	CATATAN
------------	-------------------------	-------------	------------	------------	------------	----------------

**RINGKASAN KEDUDUKAN SENARAI PERJAWATAN, PENGISIAN DAN KEKOSONGAN
MENGIKUT SKIM PERJAWATAN KEMENTERIAN KERJA RAYA SEHINGGA JUN 2007
(SEBELUM PENYUSUNAN)**

BIL	KUMPULAN JAWATAN	GRED	JWT	ISI	KOS	CATATAN
------------	-------------------------	-------------	------------	------------	------------	----------------

**RINGKASAN KEDUDUKAN SENARAI PERJAWATAN, PENGISIAN DAN KEKOSONGAN
MENGIKUT SKIM PERJAWATAN KEMENTERIAN KERJA RAYA SEHINGGA JUN 2007
(SEBELUM PENYUSUNAN)**

BIL	KUMPULAN JAWATAN	GRED	JWT	ISI	KOS	CATATAN
------------	-------------------------	-------------	------------	------------	------------	----------------

**RINGKASAN KEDUDUKAN SENARAI PERJAWATAN, PENGISIAN DAN KEKOSONGAN
MENGIKUT SKIM PERJAWATAN KEMENTERIAN KERJA RAYA SEHINGGA JUN 2007
(SEBELUM PENYUSUNAN)**

BIL	KUMPULAN JAWATAN	GRED	JWT	ISI	KOS	CATATAN
-----	------------------	------	-----	-----	-----	---------

**SENARAI KESELURUHAN JAWATAN PENGISIAN
MENGIKUT SKIM PERKHIDMATAN (SEBELUM PENYUSUNAN)**

Lampiran II

BUTIRAN	JAWATAN	GRED	JAW	ISI	KOS
1 PENGURUSAN KKR					
1.1 PENGURUSAN ATASAN KKR					
1.1.1 PEJABAT PENGURUSAN ATASAN KKR					
1.1.1.1 PEJABAT MENTERI					
(1)	Menteri		1	1	0
(2)	Setiausaha Sulit Kanan, Pegawai Tadbir Sulit	M48/M52/M54	1	1	0
(3)	Setiausaha Akhbar , Pegawai Penerangan Gred	S41/S44/S48	1	1	0
(4)	Setiausaha Sulit, Penolong Pegawai Tadbir Gred	N36/N41/M41	1	1	0
(5)	Pembantu Tadbir (Ksesetiausahaan) Gred N17	N22	1	1	0
(6)	Pembantu Tadbir (Perkeranian /Operasi) Gred N17	N17	1	1	0
(7)	Sarjan/Koperal Gred YY6/YY4	YY6/YY4	1	1	0
(8)	Pembantu Am Rendah	N4	1	1	0
(9)	Pembantu Am Rendah	N1	1	1	0
Jumlah Pejabat Menteri			9	9	0
1 PENGURUSAN KEMENTERIAN KERJA RAYA					
1.1 PENGURUSAN ATASAN					
1.1.1 PEJABAT PENGURUSAN ATASAN KEMENTERIAN KERJA RAY/					
1.1.1.2 PEJABAT TIMBALAN MENTERI					
(10)	Timbalan Menteri		1	1	0
(11)	Diplomatik Gred M41/M44/M48 atau setaraf	M41/M44/M48	1	1	0
(12)	Setiausaha Sulit, Penolong Pegawai Gred	N36/N41/M41	1	1	0
(13)	Pembantu Tadbir (Kesetiausahaan) Gred N17	N17	1	1	0
(14)	Koperal/Lans Koperal/Konstable Gred YY4/YY2/YY1	YY4/YY2/YY1	1	1	0
(15)	Pembantu Am Rendah	N1	1	1	0
Jumlah Pejabat Timbalan Menteri			6	6	0
1 PENGURUSAN KEMENTERIAN KERJA RAYA					
1.1 PENGURUSAN ATASAN					
1.1.1 PEJABAT PENGURUSAN ATASAN KEMENTERIAN KERJA RAY/					
1.1.1.3 PEJABAT SETIAUSAHA PARLIMEN					
(16)	Setiausaha Parlimen		1	1	0
(17)	Setiausaha Sulit, Penolong Pegawai Tadbir Gred	N32/N36/N41/M41	1	1	0
(18)	Pembantu Tadbir (Kesetiausahaan) Gred N32	N32	1	0	1
(19)	Pembantu Am Rendah Gred N1	N1	1	1	0
Jumlah Pejabat Setiausaha Parlimen			4	3	1
1 PENGURUSAN KEMENTERIAN KERJA RAYA					
1.1 PENGURUSAN ATASAN					
1.1.1 PEJABAT PENGURUSAN ATASAN KEMENTERIAN KERJA RAY/					
1.1.1.4 PEJABAT SETIAUSAHA POLITIK					
(20)	Setiausaha Politik		1	1	0
(21)	Pembantu Tadbir (Kesetiausahaan) Gred N17	N17	1	1	0
Jumlah Pejabat Setiausaha Politik			2	2	0

**SENARAI KESELURUHAN JAWATAN PENGISIAN
MENGIKUT SKIM PERKHIDMATAN (SEBELUM PENYUSUNAN)**

Lampiran II

BUTIRAN	JAWATAN	GREd	JAW	ISI	KOS
1 PENGURUSAN KEMENTERIAN KERJA RAYA					
1.1 PENGURUSAN ATASAN					
1.1.1 PEJABAT PENGURUSAN ATASAN KEMENTERIAN KERJA RAYA					
1.1.1.5 PEJABAT KETUA SETIAUSAHA					
(22)	Ketua Setiausaha. Pegawai Tadbir & Diplomatik	VU5	1	1	0
(23)	Pembantu Khas, Pembantu Tadbir (Kesetiausahaan)	N22	1	1	0
(24)	Pembantu Am Rendah Gred N1	N1	1	1	0
Jumlah Pejabat Ketua Setiausaha			3	3	0
1 PENGURUSAN KEMENTERIAN KERJA RAYA					
1.1 PENGURUSAN ATASAN					
1.1.1 PEJABAT PENGURUSAN ATASAN KEMENTERIAN KERJA RAYA					
1.1.1.6 PEJABAT TIMBALAN KETUA SETIAUSAHA (PEMBANGUNAN)					
(25)	Timbalan Ketua Setiausaha (Pembangunan)Pegawai	VU6	1	1	0
(26)	Pembantu Khas, Pembantu Tadbir (Kesetiausahaan)	N22	1	1	0
Jumlah Pejabat Timbalan Ketua Setiausaha			2	2	0
1 PENGURUSAN KEMENTERIAN KERJA RAYA					
1.1 PENGURUSAN ATASAN					
1.1.1 PEJABAT PENGURUSAN ATASAN KEMENTERIAN KERJA RAYA					
1.1.1.7 PEJABAT TIMBALAN KETUA SETIAUSAHA (OPERASI)					
(27)	Timbalan Ketua Setiausaha (Operasi) Pegawai	VU7	1	1	0
(28)	Pembantu Khas, Pembantu Tadbir (Kesetiausahaan)	N22	1	1	0
Jumlah Pejabat Timbalan Ketua Setiausaha			2	2	0
Jumlah Keseluruhan Pengurusan Atasan			28	27	1
1.1.2 UNIT AUDIT DALAM					
(29)	Juruaudit, Gred W52	W52	1	1	0
(30)	Juruaudit, Gred W44	W44	1	1	0
(31)	Juruaudit, Gred W41	W41	1	1	0
(32)	Penolong Juruaudit, Gred W36	W36	1	1	0
(Baru)	Penolong Juruaudit Gred W32	W32	1	1	0
(Baru)	Penolong Pegawai Sistem Maklumat Gred F32	F32	1	1	0
(33)	Penolong Akauntan, Gred W27	W27	1	1	0
(34)	Penolong Juruaudit, Gred W27	W27	5	4	1
(35)	Pembantu Tadbir (Perkeranian/Operasi), Gred N17	N17	2	1	1
(36)	Pembantu Tadbir Rendah, Gred N11	N11	1	1	0
(37)	Pembantu Am Rendah, Gred N1	N1	1	1	0

**SENARAI KESELURUHAN JAWATAN PENGISIAN
MENGIKUT SKIM PERKHIDMATAN (SEBELUM PENYUSUNAN)**

Lampiran II

BUTIRAN	JAWATAN	GREED	JAW	ISI	KOS
Jumlah Unit Audit Dalam			16	14	2
1.1.3 PEJABAT PENASIHAT UNDANG-UNDANG					
(38)	Pegawai Undang-Undang, Gred L54	L54	1	1	0
(39)	Pegawai Undang-Undang, Gred L48	L48	1	1	0
(Baru)	Pegawai Undang-Undang Gred L44	L44	1	0	1
(40)	Pegawai Undang-Undang, Gred L41	L41	1	1	0
(41)	Pembantu Undang-Undang, Gred L29	L29	2	2	0
(42)	Pembantu Tadbir (Perkeranian/Operasi), Gred N17	N17	2	2	0
(43)	Pembantu Tadbir (Kesetiausahaan), Gred N17	N17	1	1	0
(44)	Pembantu Tadbir Rendah, Gred N11	N11	1	1	0
(45)	Penghantar Notis, Gred N3	N3	1	1	0
Jumlah Pej Penasihat Undang-Undang			11	10	1
Jumlah Pengurusan Atasan			55	51	4
1.2 PERANCANGAN DAN PEMBANGUNAN					
1.2.1 BAHAGIAN PERANCANG JALAN					
(46)	Pengarah, Jurutera (Awam), Utama C	VU7	1	1	0
(47)	Jurutera (Awam), Gred J52	J52	2	1	1
(48)	Jurutera (Awam), Gred J48	J48	2	2	0
(49)	Pegawai Perancang Bandar Dan Desa, Gred J48	J48	1	1	0
(50)	Pegawai Kawalan Alam Sekitar, Gred C48	C48	1	1	0
(51)	Jurutera (Awam), Gred J44	J44	3	0	3
(52)	Pegawai Perancang Bandar dan Desa, Gred J44	J44	1	1	0
(53)	Pegawai Perancang Bandar Dan Desa, Gred J41	J41	1	0	1
(54)	Jurutera (Awam), Gred J41	J41	11	9	2
(55)	Penolong Pegawai Tadbir, Gred N27	N27	1	1	0
(56)	Penolong Pegawai Perangkaan, Gred N27	N27	1	1	0
(57)	Pembantu Tadbir (Perkeranian/Operasi), Gred N22	N22	1	1	0
(58)	Juruteknik (Awam), Gred J17	J17	7	7	0
(59)	Pelukis Pelan, Gred J17	J17	1	1	0
(60)	Pembantu Tadbir (Perkeranian/Operasi), Gred N17	N17	3	3	0

**SENARAI KESELURUHAN JAWATAN PENGISIAN
MENGIKUT SKIM PERKHIDMATAN (SEBELUM PENYUSUNAN)**

Lampiran II

BUTIRAN	JAWATAN	GREED	JAW	ISI	KOS
(61)	Pembantu Khas, Pembantu Tadbir (Kesetiausahaan), Gred N17	N17	1	1	0
(62)	Pembantu Tadbir (Kewangan), Gred W17	W17	2	2	0
(63)	Pembantu Tadbir Rendah, Gred N11	N11	2	2	0
(64)	Pemandu Kenderaan Gred R3	R3	2	2	0
(65)	Pembantu Am Pejabat Gred N1	N1	2	2	0
Jumlah Bahagian Perancang Jalan			46	39	7

1.2.2 BAHAGIAN PEMBANGUNAN DAN PELAKSANAAN

(66)	Setiausaha Bahagian, Pegawai Tadbir dan Diplomatik, Utama 'C'	VU7	1	1	0
(67)	Timbalan Setiausaha Bahagian, Pegawai Tadbir dan Diplomatik, Gred M54	M54	1	1	0
(68)	Ketua Penolong Setiausaha, Pegawai Tadbir dan Diplomatik, Gred M52	M52	3	3	0
(Baru)	Jurutera Awam Gred J48/J52	J48/J52	1	1	0
(69)	Ketua Penolong Setiausaha, Pegawai Tadbir dan Diplomatik, Gred M48	M48	3	3	0
(71)	Penolong Setiausaha, Pegawai Tadbir dan Diplomatik, Gred M44	M44	6	5	1
(72)	Penolong Setiausaha, Pegawai Tadbir dan Diplomatik, Gred M41	M41	11	10	1
(73)	Jurutera (Awam), Gred J41	J41	1	0	1
(Baru)	Arkitek Gred J41	J41	1	0	1
(75)	Pembantu Tadbir (Perkeranian/Operasi), Gred N26	N26	1	1	0
(76)	Pembantu Khas, Pembantu Tadbir (Kesetiausahaan), Gred N22	N22	1	1	0
(77)	Pembantu Tadbir (Perkeranian/Operasi), Gred N17	N17	8	8	0
(78)	Pembantu Khas, Pembantu Tadbir	N17	1	1	0
(79)	Pembantu Tadbir (Kewangan), Gred W17	W17	3	3	0
(80)	Pembantu Tadbir Rendah, Gred N11	N11	5	5	0
(81)	Pemandu Kenderaan, Gred R3	R3	2	2	0
(82)	Pembantu Am Pejabat, Gred N1	N1	2	2	0
Jumlah Pembangunan dan Pelaksanaan			51	47	4

1.2.3 BAHAGIAN PEMBANGUNAN BUMIPUTERA

(83)	Setiausaha Bahagian, Pegawai Tadbir dan Diplomatik, Gred M54	M54	1	1	0
------	--	-----	---	---	---

**SENARAI KESELURUHAN JAWATAN PENGISIAN
MENGIKUT SKIM PERKHIDMATAN (SEBELUM PENYUSUNAN)**

Lampiran II

BUTIRAN	JAWATAN	GREED	JAW	ISI	KOS
(84)	Pegawai Tadbir dan Diplomatik, Gred M52	M52	1	1	0
(Baru)	Jurutera/Juruukur Bahan, Gred J48/J52	J48/J52	1	1	0
(85)	Jurutera/Juru Ukur Bahan, Gred J48	J48	1	1	0
(86)	Jurutera/Arkitek/Juru Ukur Bahan, Gred J44	J44	2	0	2
(Baru)	Pegawai Tadbir Diplomatik Gred M44	M44	1	1	0
(87)	Jurutera/Juru Ukur Bahan, Gred J41	J41	11	10	1
(89)	Pembantu Teknik (Ukur Bahan), Gred J38	J38	3	2	0
(90)	Pembantu Teknik (Awam), Gred J38	J38	1	1	0
(91)	Pembantu Teknik (Ukur Bahan), Gred J36	J36	9	5	4
(92)	Pembantu Teknik (Awam), Gred J36	J36	3	3	0
(Baru)	Pembantu Teknik Awam, Gred J29	J29	1	1	0
(93)	Penolong Pegawai Tadbir, Gred N27	N27	6	5	1
(94)	Juruteknik (Ukur Bahan), Gred J26	J26	2	2	0
(95)	Juruteknik (Awam),Gred J26	J26	2	2	0
(96)	Juruteknik (Ukur Bahan), Gred J22	J22	10	1	9
(97)	Juruteknik (Awam), Gred J22	J22	10	7	3
(98)	Pembantu Tadbir (Perkeranian/Operasi), Gred N17	N17	8	7	1
(99)	Pembantu Khas, Pem. Tadbir (Kesetiausahaan)	N17	1	1	0
(100)	Pembantu Tadbir (Kewangan), Gred W17	W17	3	2	1
(101)	Pembantu Tadbir Rendah, Gred N11	N11			
(102)	Pembantu Am Rendah, Gred N4	N4	1	1	0
(103)	Pemandu Kenderaan Gred R6	R6	1	0	1
(104)	Pemandu Kenderaan Gred R3	R3	11	11	0
(105)	Pembantu Am Pejabat, Gred N1	N1	5	5	0
Jumlah Bahagian Pembangunan Bumiputera			95	71	24

1.2.4 BAHAGIAN KAWALSELIA PENYENGGARAAN

1.2.4.1 IBU PEJABAT

(106)	Pengarah, Gred 54	Gred 54	1	1	0
(107)	Penolong Setiausaha, Pegawai Tadbir dan Diplomatik, Gred M44	M44	1	1	0
(108)	Penolong Pegawai Tadbir, Gred N27	N27	1	1	0
(Baru)	Pembantu Akauntan W27	W27	1	0	1
(109)	Pembantu Tadbir (Perkeranian/Operasi) Gred N22	N22	1	1	0

**SENARAI KESELURUHAN JAWATAN PENGISIAN
MENGIKUT SKIM PERKHIDMATAN (SEBELUM PENYUSUNAN)**

Lampiran II

BUTIRAN	JAWATAN	GREED	JAW	ISI	KOS
(Baru)	Pembantu Tadbir (Kew) W22	W22	1	0	1
(110)	Pembantu Tadbir (Perkeranian/Operasi), Gred N17	N17	3	2	1
(111)	Pembantu Khas, Pembantu Tadbir (Kesetiausahaan), Gred N17	N17	1	1	0
(112)	Pembantu Tadbir (Kewangan), Gred W17	W17	3	2	1
(113)	Pembantu Tadbir Rendah, Gred N11	N11	2	2	0
(Baru)	Pemandu Kenderaan R3	R3	2	1	1
Jumlah Ibu Pejabat			17	12	5
1.2.4.2 UNIT PENYENGGARAAN JALAN					
(114)	Jurutera Awam, Gred J48	J48	1	1	0
(115)	Jurutera Awam Gred J44	J44	1	0	1
(116)	Jurutera Awam, Gred J41	J41	1	1	0
(117)	Juruteknik Gred J17	J17	1	1	0
(118)	Pembantu Tadbir (Perkeranian/Operasi), Gred N17	N17	2	2	0
Jumlah Unit Penyenggaraan Jalan			6	5	1
1.2.4.3 UNIT UKUR BAHAN					
(120)	Juruukur Bahan	J41	1	0	1
(121)	Pembantu Teknik	J29	1	1	0
Jumlah Unit Ukur Bahan			2	1	1
1.2.4.3(a) UNIT ASET HARTANAH					
121(a)	Pegawai Tadbir dan Diplomatik, Gred M48	M48	1	0	1
121(b)	Pegawai Tadbir dan Diplomatik Gred M44b	M44	2	0	2
121 (c)	Pembantu Tadbir Perkeranian?Operasi,Gred N17	N17	2	0	2
Jumlah Unit Aset Hartanah			5	0	5
1.2.4.4 UNIT PENYENGGARAAN BANGUNAN					
1.2.4.4.1 IBU PEJABAT					
(122)	Jurutera, Gred J48	J48	1	1	0
(123)	Jurutera (Mekanikal) Gred J44	J44	1	0	1
(124)	Jurutera, Gred J41	J41	1	1	0
(125)	Juruukur Bahan Gred J41(Prog 5)	J41	1	1	0
(126)	Pembantu Teknik, Gred J29	J29	5	5	0
(127)	Juruteknik Gred J22	J22	2	0	2

**SENARAI KESELURUHAN JAWATAN PENGISIAN
MENGIKUT SKIM PERKHIDMATAN (SEBELUM PENYUSUNAN)**

Lampiran II

BUTIRAN	JAWATAN	GREd	JAW	ISI	KOS
(128)	Juruteknik, Gred J17	J17	8	8	0
Jumlah Ibu Pejabat			19	16	3
1.2.4.4.2 KOMPLEKS BANGUNAN KERAJAAN, 17 TINGKAT, JALAN DUTA, KL					
(129)	Pembantu Tadbir(Perkeranian/Operasi)Gred N26	N26	1	1	0
(130)	Penjaga Jentera Elektrik, Gred R24	R24	1	1	0
(131)	Penjaga Jentera Elektrik, Gred R22	R22	3	0	3
(132)	Pembantu Tadbir (Perkeranian/Operasi), Gred N17	N17	2	2	0
(133)	Ketua Pengawal Keselamatan, Gred KP14	KP14	1	1	0
(134)	Tukang K2 (Tukang Elektrik), Gred R11	R11	2	2	0
(135)	Pengawal Keselamatan, Gred KP11	KP11	15	14	1
(136)	Pembantu Am Pejabat, Gred N4	N4	3	2	1
(137)	Pembantu Am Pejabat, Gred N1	N1	20	15	5
(138)	Tukang K3 (Pencari Kerosakan/Pendawai), Gred R9	R9	2	2	0
(139)	Tukang K3 (Tukang Paip), Gred R9	R9	2	2	0
(140)	Tukang K3 (Tukang Kayu), Gred R9	R9	1	1	0
(141)	Pekerja Rendah Awam Khas, Gred R3	R3	4	1	3
(142)	Pekerja Rendah Awam, Gred R1	R1	16	11	5
Jumlah Kompleks Bangunan Kerajaan, 17 Tingkat, Jalan Duta, Kuala Lumpur			73	55	16
1.2.4.4.3 BANGUNAN PERSEKUTUAN, PETALING JAYA					
(143)	Pembantu Tadbir (Perkeranian/Operasi), Gred N22	N22	1	1	0
(144)	Pembantu Tadbir (Perkeranian/Operasi), Gred N17	N17	1	1	0
(145)	Penjaga Jentera Elektrik, Gred R17	R17	1	1	0
(146)	Pembantu Tadbir Rendah, Gred N11	N11	1	1	0
(147)	Pembantu Am Rendah, Gred N 1	N1	4	3	1
(148)	Tukang K3 (Pencari Kerosakan), Gred R9	R9	1	0	1
(149)	Pekerja Rendah Awam, Gred R1	R1	3	3	0
Jumlah Bangunan Persekutuan, P. Jaya			12	10	2
1.2.4.4.4 RUMAH PERSEKUTUAN, JALAN SULTAN HISHAMUDDIN, KUALA LUMPUR					
(150)	Pembantu Tadbir (Perkeranian/Operasi), Gred N22	N22	1	1	0

**SENARAI KESELURUHAN JAWATAN PENGISIAN
MENGIKUT SKIM PERKHIDMATAN (SEBELUM PENYUSUNAN)**

Lampiran II

BUTIRAN	JAWATAN	GREED	JAW	ISI	KOS
(151)	Pembantu Tadbir (Perkeranian/Operasi), Gred N17	N17	1	1	0
(152)	Penjaga Jentera Elektrik, Gred R17	R17	1	1	0
(153)	Tukang K3 (Pendawai Elektrik), Gred R9	R9	1	1	0
(154)	Tukang K3 (Pencari Kerosakan), Gred R9	R9	1	1	0
(155)	Pekerja Rendah Awam, Gred R1	R1	2	2	0
	Jumlah Rumah Persekutuan, Jalan Sultan Hishamuddin, Kuala Lumpur		7	7	0
1.2.4.4.5 KOMPLEKS BUKIT PERDANA, JALAN DATO' ONN, KUALA LUMPUR					
(156)	Pembantu Tadbir(Perkeranian/Operasi), Gred N26	N26	1	1	0
(157)	Pembantu Tadbir(Perkeranian/Operasi), Gred N17	N17	1	1	0
(158)	Ketua Pengawal Keselamatan, Gred KP14	KP14	1	0	1
(159)	Pengawal Keselamatan, Gred KP11	KP11	8	7	1
(160)	Pembantu Am Rendah,Gred N1	N1	1	1	0
(161)	Penjaga Jentera Elektrik, Gred R24	R24	1	0	1
(162)	Penjaga Jentera Elektrik, Gred R22	R22	2	0	2
(163)	Tukang K2(Elektrik), Gred R11	R11	2	2	0
(164)	Tukang K3 (Pendawai), Gred R9	R9	1	1	0
(165)	Tukang K3 (Paip), Gred R9	R9	1	1	0
(166)	Tukang K3 (kayu), Gred R9	R9	1	1	0
(167)	Pekerja Rendah Awam Khas, Gred R3	R3	2	0	2
(168)	Pekerja Rendah Awam, Gred R1	R1	1	1	0
			23	16	7
	Jumlah Ibu Pejabat		17	11	4
	Jumlah Penyenggaraan Jalan		6	5	1
	Jumlah Unit Ukur Bahan		2	1	1
	Jumlah Aset Hartanah		5	0	5
	Jumlah Unit Penyenggaraan Bangunan		134	105	29
	Jumlah Bahagian Kawalselia Penyenggaraan		164	122	40
1.2.5 BAHAGIAN TEKNOLOGI MAKLUMAT					
(Baru)	Pegawai Sistem Makluma, Gred F54	F54	1	1	0

**SENARAI KESELURUHAN JAWATAN PENGISIAN
MENGIKUT SKIM PERKHIDMATAN (SEBELUM PENYUSUNAN)**

Lampiran II

BUTIRAN	JAWATAN	GREED	JAW	ISI	KOS
(169)	Pegawai Sistem Maklumat, Gred F48	F48	2	1	1
(170)	Pegawai Sistem Maklumat, Gred F44	F44	1	1	0
(171)	Pegawai Sistem Maklumat, Gred F41	F41	5	3	2
(Baru)	Penolong Pegawai Sistem Maklumat Gred F32	F32	1	1	0
(172)	Penolong Pegawai Sistem Maklumat, Gred F29	F29	4	4	0
(173)	Juruteknik Komputer, Gred FT17	F17	4	3	1
(Baru)	Pembantu Tadbir (K) Gred N17	N17	1	1	0
(174)	Operator Mesin Prosesan Data, Gred F11	F11	3	3	0
(175)	Pembantu Tadbir (Perkeranian/Operasi), Gred N17	N17	2	2	1
(176)	Pembantu Am Pejabat, Gred N 1	N1	1	1	0
Jumlah Bahagian Teknologi Maklumat			25	21	5
Jumlah Perancangan dan Pembangunan			381	300	81

1.3 KHIDMAT OPERASI

1.3.1 BAHAGIAN PENGURUSAN DAN PERANCANGAN KORPORAT

(177)	Setiausaha Bahagian, Pegawai Tadbir dan Diplomatik, Gred M54	M54	1	1	0
(178)	Ketua Penolong Setiausaha, Pegawai Tadbir dan Diplomatik, Gred M52	M52	1	1	0
(179)	Ketua Penolong Setiausaha, Pegawai Tadbir dan Diplomatik, Gred M48	M48	3	2	1
(180)	Jurutera/Arkitek/Juru Ukur Bahan, Gred J48	J48	1	1	0
(181)	Pegawai Penerangan, Gred S48	S48	1	1	0
(182)	Penolong Setiausaha, Pegawai Tadbir dan Diplomatik, Gred M44	M44	3	2	0
(183)	Penolong Setiausaha, Pegawai Tadbir dan Diplomatik, Gred M41	M41	6	5	1
(Baru)	Pegawai Penerangan, Gred S41	S41	1	1	0
(184)	Penolong Pegawai Tadbir Gred N32	N32			
(185)	Penolong Pegawai Tadbir, Gred N27	N27	2	2	0
(186)	Penolong Pegawai Penerangan, Gred S27	S27	1	1	0
(Baru)	Pegawai Khidmat Pelanggan Gred N22	N22	1	0	1
(Baru)	Ahli Fotografi Gred B17/18	B17/18	1	0	1
(187)	Pembantu Tadbir (Perkeranian/Operasi), Gred N17	N17	13	13	0
(188)	Pembantu Khas, Pembantu Tadbir	N17	1	1	0

**SENARAI KESELURUHAN JAWATAN PENGISIAN
MENGIKUT SKIM PERKHIDMATAN (SEBELUM PENYUSUNAN)**

Lampiran II

BUTIRAN	JAWATAN	GREED	JAW	ISI	KOS
	(Kesetiausahaan), Gred N17				
(Baru)	Pegawai Khidmat Pelanggan Gred N17	N17	9	9	0
(189)	Pembantu Tadbir Rendah, Gred N11	N11	3	3	0
(190)	Pembantu Am Pejabat, Gred N1	N1	2	2	0
(191)	Pemandu Kenderaan , Gred R3	R3	1	1	0
Jumlah Bhg Pengurusan dan Perancangan Korporat			51	46	5
1.3.2 BAHAGIAN KEWANGAN					
(192)	Setiausaha Bahagian, Pegawai Tadbir dan Diplomatik, Gred M54	M54	1	1	0
(193)	Ketua Penolong Setiausaha, Pegawai Tadbir dan Diplomatik, Gred M52	M52	1	1	0
(194)	Ketua Penolong Setiausaha, Pegawai Tadbir dan Diplomatik, Gred M48	M48	3	2	1
(195)	Penolong Setiausaha, Pegawai Tadbir dan Diplomatik, Gred M44	M44	2	2	0
(196)	Penolong Setiausaha, Pegawai Tadbir dan Diplomatik, Gred M41	M41	7	7	0
(197)	Penolong Pegawai Tadbir, Gred N36	N36	1	1	0
(198)	Penolong Pegawai Tadbir, Gred N32	N32	1	1	0
(199)	Penolong Pegawai Tadbir, Gred N27	N27	2	1	1
(200)	Penolong Akauntan, Gred W27	W27	1	1	0
(201)	Pembantu Tadbir (Kewangan), Gred W26	W26	1	1	0
(202)	Pembantu Tadbir (Perkeranian/Operasi), Gred N22	N22	1	1	0
(203)	Pembantu Tadbir (Perkeranian/Operasi), Gred N17	N17	4	4	0
(204)	Pembantu Tadbir (Kewangan), Gred W17	W17	27	25	2
(205)	Pembantu Khas, Pembantu Tadbir (Kesetiausahaan), Gred N17	N17	1	1	0
(Baru)	Pembantu Tadbir Rendah, Gred N14	N14	1	1	0
(206)	Pembantu Tadbir Rendah, Gred N11	N11	5	5	0
(207)	Pencari Fail, Gred N1	N1	1	1	0
(Baru)	Pembantu Am Pejabat, Gred N4	N4	1	1	0
(208)	Pembantu Am Pejabat, Gred N1	N1	4	3	1
(209)	Pemandu Kenderaan Bermotor, Gred R3	R3	2	2	0
Jumlah Bahagian Kewangan			67	62	5

**SENARAI KESELURUHAN JAWATAN PENGISIAN
MENGIKUT SKIM PERKHIDMATAN (SEBELUM PENYUSUNAN)**

Lampiran II

BUTIRAN	JAWATAN	GREED	JAW	ISI	KOS
1.3.3 BAHAGIAN AKAUN					
(210)	Akauntan, Gred W54	W54	1	1	0
(211)	Akauntan, Gred W52	W52	1	1	0
(212)	Akauntan, Gred W48	W48	1	1	0
(213)	Akauntan, Gred W44	W44	1	1	0
(214)	Akauntan, Gred W41	W41	2	2	0
(215)	Penolong Akauntan, Gred W36	W36	2	2	0
(216)	Penolong Akauntan, Gred W32	W32	2	2	0
(217)	Penolong Pegawai Tadbir, Gred N32	N32	1	1	0
(218)	Penolong Pegawai Sistem Maklumat, Gred F29	F29	1	1	0
(219)	Penolong Akauntan, Gred W27	W27	4	3	1
(220)	Pembantu Akauntan, Gred W26	W26	3	2	1
(221)	Pembantu Tadbir (Kewangan), Gred W26	W26	1	1	0
(222)	Pembantu Akauntan, Gred W22	W22	5	5	0
(223)	Pembantu Akauntan, Gred W17	W17	17	14	3
(224)	Pembantu Tadbir (Kewangan), Gred W17	W17	3	3	0
(225)	Pembantu Khas, Pembantu Tadbir (Kesetiausahaan), Gred N17	N17	1	1	0
(Baru)	Pembantu Tadbir (P/O), Gred N17	N17	1	1	0
(Baru)	Juruteknik Komputer , Gred FT17	FT17	1	0	1
(227)	Operator Mesin Prosesan Data, Gred F11	F11	1	1	0
(228)	Pembantu Tadbir Rendah, Gred N11	N11	1	1	0
(229)	Pembantu Am Pejabat, Gred N1	N1	2	2	0
(230)	Pemandu Kenderaan , Gred R3	R3	1	1	0
Jumlah Bahagian Akaun			----- 53 -----	----- 47 -----	----- 6 -----
1.3.4 BAHAGIAN PENGURUSAN SUMBER MANUSIA					
(231)	Setiausaha Bahagian, Pegawai Tadbir dan Diplomatik, Gred M54 (KUP M54)	M54	1	1	0
(232)	Ketua Penolong Setiausaha, Pegawai Tadbir dan Diplomatik, Gred M52	M52	1	1	0
(233)	Ketua Penolong Setiausaha, Pegawai Tadbir dan Diplomatik, Gred M48	M48	3	3	0
(234)	Penolong Setiausaha, Pegawai Tadbir dan Diplomatik, Gred M44	M44	3	3	0
(235)	Penolong Setiausaha, Pegawai Tadbir dan	M41	8	6	2

**SENARAI KESELURUHAN JAWATAN PENGISIAN
MENGIKUT SKIM PERKHIDMATAN (SEBELUM PENYUSUNAN)**

Lampiran II

BUTIRAN	JAWATAN	GREED	JAW	ISI	KOS
	Diplomatik, Gred M41				
(Baru)	Kaunselor, Gred S41	S41	1	0	1
(Baru)	Pegawai Teknologi Maklumat, Gred F41	F41	1	1	0
(236)	Penolong Pegawai Tadbir, Gred N32	N32	4	4	0
(237)	Penolong Pegawai Tadbir, Gred N27	N27	5	5	0
(238)	Pembantu Tadbir (Perkeranian/Operasi), Gred N22	N22	3	3	0
(239)	Pembantu Tadbir (Perkeranian/Operasi), Gred N17	N17	38	38	0
(240)	Pembantu Tadbir (Kesetiausahaan), Gred N17	N17	4	2	2
(241)	Pembantu Khas, Pembantu Tadbir (Kesetiausahaan), Gred N17	N17	1	1	0
(242)	Pembantu Tadbir Rendah, Gred N11	N11	8	5	3
(243)	Pembantu Am Pejabat Gred N4	N4	1	1	0
(244)	Pencari Fail, Gred N1	N1	1	1	0
(245)	Penghantar Cepat, Gred N1	N1	1	1	0
(246)	Pembantu Am Pejabat, Gred N1	N1	4	4	0
(Baru)	Pemandu Kenderaan, Gred R3	R3	1	1	0
Jumlah Bahagian Pengurusan Sumber Manusia			89	81	8

1.3.5 CAWANGAN PENGURUSAN PENTADBIRAN

(Baru)	Ketua Penolong Setiausaha, Pegawai Tadbir Ddan Diplomatik, Gred M52	M52	1	1	0
(248)	Penolong Setiausaha, Pegawai Tadbir dan Diplomatik, Gred M41	M41	1	1	0
Baru	Penolong Setiausaha, Pegawai Tadbir Gred N41	N41	1	1	0
(249)	Pembantu Teknik(Mekanikal), Gred J36	J36	1	1	0
(250)	Penolong Pegawai Tadbir, Gred N32	N32	1	1	0
(251)	Penjaga Jentera Elektrik, Gred R24	R24	1	0	1
(252)	Penjaga Jentera Elektrik, Gred R22	R22	1	1	0
(253)	Juruteknik (Mekanikal), Gred J22	J22	1	1	0
(254)	Pembantu Tadbir (Perkeranian/Operasi), Gred N22	N22	2	2	0
(255)	Pembantu Tadbir (Perkeranian/Operasi), Gred N17	N17	9	9	0
(256)	Pembantu Tadbir (Kewangan), Gred W17	W17	4	4	0
(257)	Pembantu Tadbir (Kesetiausahaan), Gred N17	N17	4	1	3

**SENARAI KESELURUHAN JAWATAN PENGISIAN
MENGIKUT SKIM PERKHIDMATAN (SEBELUM PENYUSUNAN)**

Lampiran II

BUTIRAN	JAWATAN	GREED	JAW	ISI	KOS
(Baru)	Juruteknik (Awam), Gred J17	J17	1	0	1
(Baru)	Pembantu Keselamatan, Gred KP17	KP17	1	0	1
(259)	Ketua Pengawal Keselamatan, Gred KP14	KP14	2	1	1
(260)	Tukang K2 (Penjaga Jentera Mekanik), Gred R11	R11	2	1	1
(261)	Pengawal Keselamatan, Gred KP11	KP11	16	11	5
(262)	Pembantu Tadbir Rendah, Gred N11	N11	4	4	0
(263)	Pembantu Am Rendah, Gred N4	N4	1	1	0
(264)	Pembantu Am Rendah, Gred N1	N1	6	6	0
(265)	Pemandu Kenderaan, Gred R3	R3	5	4	1
(266)	Tukang K3 (Pendawai Elektrik), Gred R9	R9	2	2	0
(269)	Pekerja Rendah Awam, Gred R1	R1	11	11	0
Jumlah Cawangan Pengurusan Pentadbiran			78	63	15
Jumlah Khidmat & Operasi			338	295	43
Jumlah Pengurusan Atasan KKR			55	49	6
Jumlah Perancangan & Pembangunan			381	300	81
Jumlah Khidmat dan Operasi			338	295	43
Jumlah Program Pengurusan Kem.Kerja Raya			778	644	130

**SENARAI KESELURUHAN JAWATAN PENGISIAN
MENGIKUT SKIM PERKHIDMATAN (SEBELUM PENYUSUNAN)**

Lampiran II

BUTIRAN	JAWATAN	GREED	JAW	ISI	KOS
----------------	----------------	--------------	------------	------------	------------

**SENARAI KESELURUHAN JAWATAN PENGISIAN
MENGIKUT SKIM PERKHIDMATAN (SEBELUM PENYUSUNAN)**

Lampiran II

BUTIRAN	JAWATAN	GREED	JAW	ISI	KOS
----------------	----------------	--------------	------------	------------	------------

**SENARAI KESELURUHAN JAWATAN PENGISIAN
MENGIKUT SKIM PERKHIDMATAN (SEBELUM PENYUSUNAN)**

Lampiran II

BUTIRAN	JAWATAN	GREED	JAW	ISI	KOS
----------------	----------------	--------------	------------	------------	------------

1

— — —

— — —

—

B.27

MAKSUD BEKALAN 27 - KEMENTERIAN KERJA RAYA

Pegawai Pengawal - KETUA SETIAUSAHA, KEMENTERIAN KERJA RAYA

Butiran	Tajuk	Kod	Koo	Bilangan		Kenyataan
		Gaji	Skim	Jawatan		
		S.S.M		2006	2007	
PROGRAM 1 PENGURUSAN KEMENTERIAN KERJA RAYA						
1.1 PENGURUSAN ATASAN KEMENTERIAN KERJA RAYA						
1.1.1 PEJABAT PENGURUSAN ATASAN KEMENTERIAN KERJA RAYA						
1.1.1.1 PEJABAT MENTERI						
(1)	Menteri	RM14,907.20		1	1	
(2)	Setiausaha Sulit Kanan Kepada Menteri, Pegawai Tadbir dan Diplomatik, Gred M54/M52/M48 atau setaraf	M54/M52/ M48	1609	1	1	
(3)	Setiausaha Akhbar Kepada Menteri, Pegawai Penerangan, Gred S48/S44/S41 atau setaraf	S48/S44/ S41	1888	1	1	<i>Jawatan Kader Kementerian Penerangan</i>
(4)	Setiausaha Sulit Kepada Menteri, Pegawai Tadbir dan Diplomatik, Gred M41/ Pegawai Tadbir, Gred N41/Penolong Pegawai Tadbir, Gred N36 atau setaraf	M41/ N41/ N36	1609/ 2038/ 2200	1	1	
(5)	Pembantu Khas, Pembantu Tadbir (Kesetiausahaan), Gred N22	N22	3220	1	1	
(6)	Pembantu Tadbir (Perkeranian/Operasi), Gred N17	N17	3200	1	1	
(7)	Sarjan/Koperal, Gred YY6/YY4	YY6/YY4	7518/ 7519	1	1	<i>Jawatan Kader Polis Diraja Malaysia</i>
(8)	Pembantu Am Rendah, Gred N4	N4	5454	1	1	
(9)	Pembantu Am Rendah, Gred N1	N1	5454	1	1	
Jumlah Pejabat Menteri				----- 9 -----	----- 9 -----	
1.1.1.2 PEJABAT TIMBALAN MENTERI						
(10)	Timbalan Menteri	RM10,847.65		1	1	
(11)	Setiausaha Sulit Kanan Kepada Timbalan Menteri, Pegawai Tadbir dan Diplomatik, Gred M48/M44/M41 atau setaraf	M48/M44/ M41	1609	1	1	
(12)	Setiausaha Sulit Kepada Timbalan Menteri, Pegawai Tadbir dan Diplomatik, Gred M41/ Pegawai Tadbir, Gred N41/Penolong Pegawai Tadbir, Gred N36 atau setaraf	M41/ N41/ N36	1609/ 2038/ 2200	1	1	
(13)	Pembantu Tadbir (Kesetiausahaan), Gred N17	N17	3220	1	1	
(14)	Koperal/Lans Koperal/Konstabel, Gred YY4/YY2/YY1	YY4/YY2/ YY1	7519	1	1	<i>Jawatan Kader Polis Diraja Malaysia</i>
(15)	Pembantu Am Rendah, Gred N1	N1	5454	1	1	
Jumlah Pejabat Timbalan Menteri				----- 6 -----	----- 6 -----	
1.1.1.3 PEJABAT SETIAUSAHA PARLIMEN						
(16)	Setiausaha Parlimen	RM7,187.40		1	1	
(17)	Setiausaha Sulit Kepada Setiausaha Parlimen, Pegawai Tadbir dan Diplomatik, Gred M41/ Pegawai Tadbir, Gred N41/Penolong Pegawai	M41/ N41/ N36/	1609/ 2038/ 2200	1	1	

B.27

MAKSUD BEKALAN 27 - KEMENTERIAN KERJA RAYA - (samb.)

Butiran	Tajuk	Kod	Kod	Bilangan		Kenyataan
		Gaji	Skim	Jawatan	Jawatan	
		S.S.M		2006	2007	
(18)	Pembantu Tadbir (Kesetiausahaan), Gred N32	N32	3220	1	1	<i>Khas Untuk Penyandang. Jawatan Hakiki Pembantu Tadbir (Kesetiausahaan), Gred N17</i>
(19)	Pembantu Am Rendah, Gred N1	N1	5454	1	1	
	Jumlah Pejabat Setiausaha Parlimen			4	4	
1.1.1.4 PEJABAT SETIAUSAHA POLITIK						
(20)	Setiausaha Politik		RM5,709.99	1	1	
(21)	Pembantu Tadbir (Kesetiausahaan), Gred N17	N17	3220	1	1	
	Jumlah Pejabat Setiausaha Politik			2	2	
1.1.1.5 PEJABAT KETUA SETIAUSAHA						
(22)	Ketua Setiausaha, Pegawai Tadbir dan Diplomatik, Gred Utama A	VU5	1609	1	1	
(23)	Pembantu Khas, Pembantu Tadbir (Kesetiausahaan), Gred N22	N22	3220	1	1	
(24)	Pembantu Am Rendah, Gred N1	N1	5454	1	1	
	Jumlah Pejabat Ketua Setiausaha			3	3	
1.1.1.6 PEJABAT TIMBALAN KETUA SETIAUSAHA (PEMBANGUNAN)						
(25)	Timbalan Ketua Setiausaha (P), Pegawai Tadbir dan Diplomatik, Gred Utama B	VU6	1609	1	1	
(26)	Pembantu Khas, Pembantu Tadbir (Kesetiausahaan), Gred N22	N22	3220	1	1	
	Jumlah Pejabat Timbalan Ketua Setiausaha (Pembangunan)			2	2	
1.1.1.7 PEJABAT TIMBALAN KETUA SETIAUSAHA (OPERASI)						
(27)	Timbalan Ketua Setiausaha (O), Pegawai Tadbir dan Diplomatik, Gred Utama C	VU7	1609	1	1	
(28)	Pembantu Khas, Pembantu Tadbir (Kesetiausahaan), Gred N22	N22	3220	1	1	
	Jumlah Pejabat Timbalan Ketua Setiausaha (Operasi)			2	2	
	Jumlah Pejabat Pengurusan Atasan Kementerian Kerja Raya			28	28	
1.1.2 UNIT AUDIT DALAM						
(29)	Juruaudit, Gred W52	W52	1006	1	1	<i>Jawatan Kader Jabatan Audit</i>

B.27

MAKSUD BEKALAN 27 - KEMENTERIAN KERJA RAYA - (samb.)

<i>Butiran</i>	<i>Tajuk</i>	<i>Kod</i>	<i>Koa</i>	<i>Bilangan</i>		<i>Kenyataan</i>
		<i>Gaji</i>	<i>Skim</i>	<i>Jawatan</i>		
		<i>S.S.M</i>		<i>2006</i>	<i>2007</i>	
						<i>Negara</i>

B.27

MAKSUD BEKALAN 27 - KEMENTERIAN KERJA RAYA - (samb.)

Butiran	Tajuk	Kod	Kod	Bilangan		Kenyataan
		Gaji S.S.M	Skim	Jawatan 2006	Jawatan 2007	
(30)	Juruaudit, Gred W44	W44	1006	1	1	Jawatan Kader Jabatan Audit Negara
(31)	Juruaudit, Gred W41	W41	1006	1	1	Jawatan Kader Jabatan Audit Negara
(32)	Penolong Juruaudit, Gred W36	W36	2215	1	1	Jawatan Kader Jabatan Audit Negara
(33)	Penolong Akauntan, Gred W27	W27	2210	1	1	Jawatan Kader Jabatan Akauntan Negara
(34)	Penolong Juruaudit, Gred W27	W27	2215	5	5	Jawatan Kader Jabatan Audit Negara
(35)	Pembantu Tadbir (Perkeranian/Operasi), Gred N17	N17	3200	1	1	
(36)	Pembantu Tadbir Rendah, Gred N11	N11	4200	1	1	
(37)	Pembantu Am Rendah, Gred N1	N1	5454	1	1	
Jumlah Unit Audit Dalam				13	13	
1.1.3 PEJABAT PENASIHAT UNDANG-UNDANG						
(38)	Pegawai Undang-Undang, Gred L54	L54	1555	1	1	Jawatan Kader Jabatan Peguam Negara
(39)	Pegawai Undang-Undang, Gred L48	L48	1555	1	1	Jawatan Kader Jabatan Peguam Negara
(40)	Pegawai Undang-Undang, Gred L41	L41	1555	1	1	Jawatan Kader Jabatan Peguam Negara
(41)	Pembantu Undang-Undang, Gred L29	L29	2556	2	2	Jawatan Kader Jabatan Peguam Negara
(42)	Pembantu Tadbir (Perkeranian/Operasi), Gred N17	N17	3200	2	2	
(43)	Pembantu Khas, Pembantu Tadbir (Kesetiausahaan), Gred N17	N17	3220	1	1	
(44)	Pembantu Tadbir Rendah, Gred N11	N11	4200	1	1	
(45)	Penghantar Notis, Gred N3	N3	4320	1	1	
Jumlah Pejabat Penasihat Undang-Undang				10	10	
Jumlah Pengurusan Atasan Kementerian Kerja Raya				51	51	
1.2 PERANCANGAN DAN PEMBANGUNAN						
1.2.1 BAHAGIAN PERANCANG JALAN						
(46)	Pengarah, Jurutera (Awam), Gred Utama C	VU7	1227	1	1	Khas Untuk Penyandang Jawatan Hakiki Jurutera, Gred J54
(47)	Jurutera (Awam), Gred J52	J52	1227	2	2	
(48)	Jurutera (Awam), Gred J48	J48	1227	2	2	
(49)	Pegawai Perancang Bandar Dan Desa, Gred J48	J48	1113	1	1	Jawatan Kader Jabatan Perancang Bandar Dan Desa
(50)	Pegawai Kawalan Alam Sekitar, Gred C48	C48	1245	1	1	Jawatan Kader Jabatan Alam Sekitar
(51)	Jurutera (Awam), Gred J44	J44	1227	3	3	
(52)	Pegawai Perancang Bandar Dan Desa, Gred J44	J44	1113	1	1	Jawatan Kader Jabatan

B.27

MAKSUD BEKALAN 27 - KEMENTERIAN KERJA RAYA - (samb.)

<i>Butiran</i>	<i>Tajuk</i>	<i>Kod Gaji S.S.M</i>	<i>Kod Skim</i>	<i>Bilangan Jawatan 2006 2007</i>	<i>Kenyataan</i>
----------------	--------------	-------------------------------	---------------------	---	------------------

Perancang Bandar Dan Desa

B.27

MAKSUD BEKALAN 27 - KEMENTERIAN KERJA RAYA - (samb.)

Butiran	Tajuk	Kod	Koa	Bilangan		Kenyataan
		Gaji S.S.M	Skim	Jawatan 2006	2007	
(53)	Pegawai Perancang Bandar Dan Desa, Gred J41	J41	1113	1	1	Jawatan Kader Jabatan Perancang Bandar Dan Desa
(54)	Jurutera (Awam), Gred J41	J41	1227	11	11	
(55)	Penolong Pegawai Tadbir, Gred N27	N27	2200	1	1	
(56)	Penolong Pegawai Perangkaan, Gred N27	N27	2873	1	1	Jawatan Kader Jabatan Perangkaan
(57)	Pembantu Tadbir (Perkeranian/Operasi), Gred N22	N22	3200	1	1	
(58)	Juruteknik (Awam), Gred J17	J17	4813	7	7	
(59)	Pelukis Pelan, Gred J17	J17	3313	1	1	
(60)	Pembantu Tadbir (Perkeranian/Operasi), Gred N17	N17	3200	3	3	
(61)	Pembantu Khas, Pembantu Tadbir (Kesetiausahaan), Gred N17	N17	3220	1	1	
(62)	Pembantu Tadbir (Kewangan), Gred W17	W17	3461	2	2	
(63)	Pembantu Tadbir Rendah, Gred N11	N11	4200	2	2	
(64)	Pemandu Kenderaan Bermotor, Gred R3	R3	6700	2	2	
(65)	Pembantu Am Rendah, Gred N1	N1	5454	2	2	
Jumlah Bahagian Perancang Jalan				46	46	
1.2.2 BAHAGIAN PEMBANGUNAN DAN PELAKSANAAN						
(66)	Setiausaha Bahagian, Pegawai Tadbir dan Diplomatik, Gred Utama C	VU7	1609	1	1	
(67)	Timbalan Setiausaha Bahagian, Pegawai Tadbir dan Diplomatik, Gred M54	M54	1609	1	1	
(68)	Ketua Penolong Setiausaha, Pegawai Tadbir dan Diplomatik, Gred M52	M52	1609	2	2	
(69)	Ketua Penolong Setiausaha, Pegawai Tadbir dan Diplomatik, Gred M48	M48	1609	3	3	
(70)	Jurutera (Awam), Gred J48	J48	1227	1	1	
(71)	Penolong Setiausaha, Pegawai Tadbir dan Diplomatik, Gred M44	M44	1609	2	2	
(72)	Penolong Setiausaha, Pegawai Tadbir dan Diplomatik, Gred M41	M41	1609	12	12	
(73)	Jurutera (Awam), Gred J41	J41	1227	1	1	
(74)	Penolong Setiausaha, Pegawai Tadbir, Gred N41	N41	2038	1	1	Khas Untuk Penyandang. Jawatan Hakiki Gred M41
(75)	Pembantu Tadbir (Perkeranian/Operasi), Gred N26	N26	3200	1	1	
(76)	Pembantu Khas, Pembantu Tadbir (Kesetiausahaan), Gred N22	N22	3220	1	1	
(77)	Pembantu Tadbir (Perkeranian/Operasi), Gred N17	N17	3200	8	8	
(78)	Pembantu Khas, Pembantu Tadbir (Kesetiausahaan), Gred N17	N17	3220	1	1	
(79)	Pembantu Tadbir (Kewangan), Gred W17	W17	3461	3	3	
(80)	Pembantu Tadbir Rendah, Gred N11	N11	4200	5	5	
(81)	Pemandu Kenderaan Bermotor, Gred R3	R3	6700	2	2	
(82)	Pembantu Am Rendah, Gred N1	N1	5454	2	2	
Jumlah Pembangunan dan Pelaksanaan				47	47	

B.27

MAKSUD BEKALAN 27 - KEMENTERIAN KERJA RAYA - (samb.)

<i>Butiran</i>	<i>Tajuk</i>	<i>Kod Gaji S.S.M</i>	<i>Kod Skim</i>	<i>Bilangan Jawatan 2006 2007</i>	<i>Kenyataan</i>
----------------	--------------	-------------------------------	---------------------	---	------------------

B.27

MAKSUD BEKALAN 27 - KEMENTERIAN KERJA RAYA - (samb.)

Butiran	Tajuk	Kod	Kod	Bilangan		Kenyataan
		Gaji	Skim	Jawatan	Jawatan	
		S.S.M		2006	2007	
1.2.3 BAHAGIAN PEMBANGUNAN USAHAWAN						
(83)	Setiausaha Bahagian, Pegawai Tadbir dan Diplomatik, Gred M54	M54	1609	1	1	
(84)	Pegawai Tadbir dan Diplomatik, Gred M52	M52	1609	1	1	
(85)	Jurutera/Juruukur Bahan, Gred J48	J48	1227/ 1790	2	2	
(86)	Jurutera/Arkitek/Juruukur Bahan, Gred J44	J44	1227/ 1033/ 1790	2	2	
(87)	Jurutera/Juruukur Bahan, Gred J41	J41	1227/ 1790	10	10	
(88)	Pegawai Tadbir dan Diplomatik, Gred M41	M41	1609	1	1	
(89)	Pembantu Teknik (Ukur Bahan), Gred J38	J38	2939	2	2	
(90)	Pembantu Teknik (Awam), Gred J38	J38	2939	1	1	
(91)	Pembantu Teknik (Ukur Bahan), Gred J36	J36	2939	10	10	
(92)	Pembantu Teknik (Awam), Gred J36	J36	2939	3	3	
(93)	Penolong Pegawai Tadbir, Gred N27	N27	2200	10	10	
(94)	Juruteknik (Ukur Bahan), Gred J26	J26	4813	2	2	
(95)	Juruteknik (Awam), Gred J26	J26	4813	2	2	
(96)	Juruteknik (Ukur Bahan), Gred J22	J22	4813	10	10	
(97)	Juruteknik (Awam), Gred J22	J22	4813	10	10	
(98)	Pembantu Tadbir (Perkeranian/Operasi), Gred N17	N17	3200	13	13	
(99)	Pembantu Khas, Pembantu Tadbir (Kesetiausahaan), Gred N17	N17	3220	1	1	
(100)	Pembantu Tadbir (Kewangan), Gred W17	W17	3461	3	3	
(101)	Pembantu Tadbir Rendah, Gred N11	N11	4200	12	12	
(102)	Pembantu Am Rendah, Gred N4	N4	5454	1	1	
(103)	Pemandu Kenderaan Bermotor, Gred R6	R6	6700	1	1	<i>Khas Untuk Penyandang Jawatan Hakiki Gred R3</i>
(104)	Pemandu Kenderaan Bermotor, Gred R3	R3	6700	11	11	
(105)	Pembantu Am Rendah, Gred N1	N1	5454	5	5	
Jumlah Bahagian Pembangunan Usahawan				-----	-----	
				114	114	
				-----	-----	
1.2.4 BAHAGIAN KAWALSELIA PENYENGGARAAN						
1.2.4.1 IBU PEJABAT						
(106)	Pengarah, Gred 54	Gred 54	1999	1	1	<i>Jawatan Terbuka</i>
(107)	Penolong Setiausaha, Pegawai Tadbir dan Diplomatik, Gred M44	M44	1609	1	1	
(108)	Penolong Pegawai Tadbir, Gred N27	N27	2200	1	1	
(109)	Pembantu Tadbir (Perkeranian/Operasi), Gred N22	N22	3200	1	1	
(110)	Pembantu Tadbir (Perkeranian/Operasi), Gred N17	N17	3200	2	2	
(111)	Pembantu Khas, Pembantu Tadbir (Kesetiausahaan), Gred N17	N17	3220	1	1	
(112)	Pembantu Tadbir (Kewangan), Gred W17	W17	3461	2	2	
(113)	Pembantu Tadbir Rendah, Gred N11	N11	4200	2	2	
Jumlah Ibu Pejabat				-----	-----	
				11	11	

B.27

MAKSUD BEKALAN 27 - KEMENTERIAN KERJA RAYA - (samb.)

<i>Butiran</i>	<i>Tajuk</i>	<i>Kod</i>	<i>Koa</i>	<i>Bilangan</i>		<i>Kenyataan</i>
		<i>Gaji</i>	<i>Skim</i>	<i>Jawatan</i>		
		<i>S.S.M</i>		<i>2006</i>	<i>2007</i>	
				-----	-----	

B.27

MAKSUD BEKALAN 27 - KEMENTERIAN KERJA RAYA - (samb.)

Butiran	Tajuk	Kod	Koa	Bilangan		Kenyataan
		Gaji	Skim	Jawatan		
		S.S.M		2006	2007	
1.2.4.2 UNIT PENYENGGARAAN JALAN						
(114)	Jurutera (Awam), Gred J48	J48	1227	1	1	
(115)	Jurutera (Awam), Gred J44	J44	1227	1	1	
(116)	Jurutera (Awam), Gred J41	J41	1227	1	1	
(117)	Juruteknik, Gred J17	J17	4813	1	1	
(118)	Pembantu Tadbir (Perkeranian/Operasi), Gred N17	N17	3200	2	2	
(119)	Pemandu Kenderaan Bermotor, Gred R3	R3	6700	1	1	
				-----	-----	
Jumlah Unit Penyenggaraan Jalan				7	7	
				-----	-----	
1.2.4.3 UNIT UKUR BAHAN						
(120)	Juruukur Bahan, Gred J44	J44	1790	1	1	
(121)	Pembantu Teknik, Gred J29	J29	2939	1	1	
				-----	-----	
Jumlah Unit Ukur Bahan				2	2	
				-----	-----	
Jumlah Bahagian Kawalselia Penyenggaraan				156	156	
				-----	-----	
1.2.4.4 UNIT PENYENGGARAAN BANGUNAN						
1.2.4.4.1 IBU PEJABAT						
(122)	Jurutera, Gred J48	J48	1227	1	1	
(123)	Jurutera (Mekanikal), Gred J44	J44	1227	1	1	
(124)	Jurutera, Gred J41	J41	1227	1	1	
(125)	Jurutera (Elektrik), Gred J41	J41	1227	1	1	
(126)	Pembantu Teknik, Gred J29	J29	2939	5	5	
(127)	Juruteknik, Gred J22	J22	4813	2	2	
(128)	Juruteknik, Gred J17	J17	4813	8	8	
				-----	-----	
Jumlah Ibu Pejabat				19	19	
				-----	-----	
1.2.4.4.2 KOMPLEKS BANGUNAN KERAJAAN, 17 TINGKAT, JALAN DUTA, KUALA LUMPUR						
(129)	Pembantu Tadbir (Perkeranian/Operasi), Gred N26	N26	3200	1	1	
(130)	Penjaga Jentera Elektrik, Gred R24	R24	6616	1	1	
(131)	Penjaga Jentera Elektrik, Gred R22	R22	6616	3	3	
(132)	Pembantu Tadbir (Perkeranian/Operasi), Gred N17	N17	3200	2	2	
(133)	Ketua Pengawal Keselamatan, Gred KP14	KP14	5776	1	1	
(134)	Tukang K2 (Tukang Letrik), Gred R11	R11	6920	2	2	
(135)	Pengawal Keselamatan, Gred KP11	KP11	5776	15	15	
(136)	Pembantu Am Rendah, Gred N4	N4	5454	3	3	
(137)	Pembantu Am Rendah, Gred N1	N1	5454	22	22	
(138)	Tukang K3 (Pencari Kerosakan/Pendawai), Gred R9	R9	6860	2	2	
(139)	Tukang K3 (Tukang Paip), Gred R9	R9	6860	2	2	

B.27

MAKSUD BEKALAN 27 - KEMENTERIAN KERJA RAYA - (samb.)

<i>Butiran</i>	<i>Tajuk</i>	<i>Kod Gaji S.S.M</i>	<i>Kod Skim</i>	<i>Bilangan Jawatan</i>		<i>Kenyataan</i>
				<i>2006</i>	<i>2007</i>	
(140)	Tukang K3 (Tukang Kayu), Gred R9	R9	6860	1	1	

B.27

MAKSUD BEKALAN 27 - KEMENTERIAN KERJA RAYA - (samb.)

Butiran	Tajuk	Kod	Kod	Bilangan		Kenyataan
		Gaji	Skim	Jawatan	Jawatan	
		S.S.M		2006	2007	
(141)	Pekerja Rendah Awam Khas, Gred R3	R3	6680	4	4	
(142)	Pekerja Rendah Awam, Gred R1	R1	6580	16	16	
	Jumlah Kompleks Bangunan Kerajaan, 17 Tingkat, Jalan Duta, Kuala Lumpur			75	75	
1.2.4.4.3 BANGUNAN PERSEKUTUAN, PETALING JAYA						
(143)	Pembantu Tadbir (Perkeranian/Operasi), Gred N22	N22	3200	1	1	
(144)	Pembantu Tadbir (Perkeranian/Operasi), Gred N17	N17	3200	1	1	
(145)	Penjaga Jentera Elektrik, Gred R17	R17	6616	1	1	
(146)	Pembantu Tadbir Rendah, Gred N11	N11	4200	1	1	
(147)	Pembantu Am Rendah, Gred N1	N1	5454	4	4	
(148)	Tukang K3 (Pencari Kerosakan), Gred R9	R9	6820	1	1	
(149)	Pekerja Rendah Awam, Gred R1	R1	6580	3	3	
	Jumlah Bangunan Persekutuan, Petaling Jaya			12	12	
1.2.4.4.4 RUMAH PERSEKUTUAN, JALAN SULTAN HISHAMUDDIN, KUALA LUMPUR						
(150)	Pembantu Tadbir (Perkeranian/Operasi), Gred N22	N22	3200	1	1	
(151)	Pembantu Tadbir (Perkeranian/Operasi), Gred N17	N17	3200	1	1	
(152)	Penjaga Jentera Elektrik, Gred R17	R17	6616	1	1	
(153)	Tukang K3 (Pendawai Elektrik), Gred R9	R9	6860	1	1	
(154)	Tukang K3 (Pencari Kerosakan), Gred R9	R9	6860	1	1	
(155)	Pekerja Rendah Awam, Gred R1	R1	6580	2	2	
	Jumlah Rumah Persekutuan, Jalan Sultan Hishamuddin, Kuala Lumpur			7	7	
1.2.4.4.5 KOMPLEKS BUKIT PERDANA JALAN DATO' ONN, KUALA LUMPUR						
(156)	Pembantu Tadbir (Perkeranian/Operasi), Gred N26	N26	3200	1	1	
(157)	Pembantu Tadbir (Perkeranian/Operasi), Gred N17	N17	3200	1	1	
(158)	Ketua Pengawal Keselamatan, Gred KP14	KP14	5776	1	1	
(159)	Pengawal Keselamatan, Gred KP11	KP11	5776	8	8	
(160)	Pembantu Am Rendah, Gred N1	N1	5454	1	1	
(161)	Penjaga Jentera Elektrik, Gred R24	R24	6616	1	1	
(162)	Penjaga Jentera Elektrik, Gred R22	R22	6616	2	2	
(163)	Tukang K2 (Elektrik), Gred R11	R11	6920	2	2	
(164)	Tukang K3 (Pendawai), Gred R9	R9	6860	1	1	
(165)	Tukang K3 (Paip), Gred R9	R9	6860	1	1	
(166)	Tukang K3 (Kayu), Gred R9	R9	6860	1	1	
(167)	Pekerja Rendah Awam Khas, Gred R3	R3	6680	2	2	
(168)	Pekerja Rendah Awam, Gred R1	R1	6580	1	1	
	Jumlah Kompleks Bukit Perdana, Jalan Dato' Onn, Kuala Lumpur			23	23	
	Jumlah Unit Penyenggaraan Bangunan			136	136	

B.27

MAKSUD BEKALAN 27 - KEMENTERIAN KERJA RAYA - (samb.)

Butiran	Tajuk	Kod	Koa	Bilangan		Kenyataan
		Gaji	Skim	Jawatan	Jawatan	
		S.S.M		2006	2007	
1.2.5 CAWANGAN TEKNOLOGI MAKLUMAT						
(169)	Pegawai Sistem Maklumat, Gred F48	F48	1871	1	1	
(170)	Pegawai Sistem Maklumat, Gred F44	F44	1871	1	1	
(171)	Pegawai Sistem Maklumat, Gred F41	F41	1871	5	5	
(172)	Penolong Pegawai Sistem Maklumat, Gred F29	F29	2764	4	4	
(173)	Juruteknik Komputer, Gred FT17	FT17	3005	4	4	
(174)	Operator Mesin Prosesan Data, Gred F11	F11	5721	3	3	<i>Jawatan Kader Jabatan Akauntan Negara</i>
(175)	Pembantu Tadbir (Perkeranian/Operasi), Gred N17	N17	3200	2	2	
(176)	Pembantu Am Rendah, Gred N1	N1	5454	1	1	
Jumlah Cawangan Teknologi Maklumat				21	21	
Jumlah Perancangan dan Pembangunan				384	384	
1.3 KHIDMAT OPERASI						
1.3.1 BAHAGIAN PENGURUSAN DAN PERANCANGAN KORPORAT						
(177)	Setiausaha Bahagian, Pegawai Tadbir dan Diplomatik, Gred M54	M54	1609	1	1	
(178)	Ketua Penolong Setiausaha, Pegawai Tadbir dan Diplomatik, Gred M52	M52	1609	1	1	
(179)	Ketua Penolong Setiausaha, Pegawai Tadbir dan Diplomatik, Gred M48	M48	1609	2	2	
(180)	Jurutera/Arkitek/Juruukur Bahan, Gred 48	Gred 48	1227/ 1033/ 1790	1	1	<i>Jawatan Terbuka</i>
(181)	Pegawai Penerangan, Gred S48	S48	1888	1	1	<i>Jawatan Kader Kementerian Penerangan</i>
(182)	Penolong Setiausaha, Pegawai Tadbir dan Diplomatik, Gred M44	M44	1609	2	2	
(183)	Penolong Setiausaha, Pegawai Tadbir dan Diplomatik, Gred M41	M41	1609	5	5	
(184)	Penolong Pegawai Tadbir, Gred N32	N32	2200	1	1	
(185)	Penolong Pegawai Tadbir, Gred N27	N27	2200	2	2	
(186)	Penolong Pegawai Penerangan, Gred S27	S27	2404	1	1	<i>Jawatan Kader Kementerian Penerangan</i>
(187)	Pembantu Tadbir (Perkeranian/Operasi), Gred N17	N17	3200	11	11	
(188)	Pembantu Khas, Pembantu Tadbir (Kesetiausahaan), Gred N17	N17	3220	1	1	
(189)	Pembantu Tadbir Rendah, Gred N11	N11	4200	3	3	
(190)	Pembantu Am Rendah, Gred N1	N1	5454	1	1	
(191)	Pemandu Kenderaan Bermotor, Gred R3	R3	6700	1	1	
Jumlah Bahagian Pengurusan dan Perancangan Korporat				34	34	
1.3.2 BAHAGIAN KEWANGAN						
(192)	Setiausaha Bahagian, Pegawai Tadbir dan Diplomatik, Gred M54	M54	1609	1	1	

B.27

MAKSUD BEKALAN 27 - KEMENTERIAN KERJA RAYA - (samb.)

Butiran	Tajuk	Kod	Kod	Bilangan		Kenyataan
		Gaji	Skim	Jawatan	Jawatan	
		S.S.M		2006	2007	
(193)	Ketua Penolong Setiausaha, Pegawai Tadbir dan Diplomatik, Gred M52	M52	1609	1	1	
(194)	Ketua Penolong Setiausaha, Pegawai Tadbir dan Diplomatik, Gred M48	M48	1609	3	3	
(195)	Penolong Setiausaha, Pegawai Tadbir dan Diplomatik, Gred M44	M44	1609	2	2	
(196)	Penolong Setiausaha, Pegawai Tadbir dan Diplomatik, Gred M41	M41	1609	6	6	
(197)	Penolong Pegawai Tadbir, Gred N36	N36	2200	1	1	
(198)	Penolong Pegawai Tadbir, Gred N32	N32	2200	1	1	
(199)	Penolong Pegawai Tadbir, Gred N27	N27	2200	1	1	
(200)	Penolong Akauntan, Gred W27	W27	2210	1	1	<i>Jawatan Kader Jabatan Akauntan Negara</i>
(201)	Pembantu Tadbir (Kewangan), Gred W26	W26	3461	1	1	
(202)	Pembantu Tadbir (Perkeranian/Operasi), Gred N22	N22	3200	1	1	
(203)	Pembantu Tadbir (Perkeranian/Operasi), Gred N17	N17	3200	4	4	
(204)	Pembantu Tadbir (Kewangan), Gred W17	W17	3461	26	26	
(205)	Pembantu Khas, Pembantu Tadbir (Kesetiausahaan), Gred N17	N17	3220	1	1	
(206)	Pembantu Tadbir Rendah, Gred N11	N11	4200	6	6	
(207)	Pencari Fail, Gred N1	N1	5454	1	1	<i>Jawatan Jumud. Jawatan Hakiki Pembantu Am Rendah Gred N1</i>
(208)	Pembantu Am Rendah, Gred N1	N1	5454	5	5	
(209)	Pemandu Kenderaan Bermotor, Gred R3	R3	6700	2	2	
Jumlah Bahagian Kewangan				-----	-----	
				64	64	
				-----	-----	

1.3.3 BAHAGIAN AKAUN

(210)	Akauntan, Gred W54	W54	1104	1	1	<i>Jawatan Kader Jabatan Akauntan Negara</i>
(211)	Akauntan, Gred W52	W52	1104	1	1	<i>Jawatan Kader Jabatan Akauntan Negara</i>
(212)	Akauntan, Gred W48	W48	1104	1	1	<i>Jawatan Kader Jabatan Akauntan Negara</i>
(213)	Akauntan, Gred W44	W44	1104	1	1	<i>Jawatan Kader Jabatan Akauntan Negara</i>
(214)	Akauntan, Gred W41	W41	1104	1	1	<i>Jawatan Kader Jabatan Akauntan Negara</i>
(215)	Penolong Akauntan, Gred W36	W36	2210	1	1	<i>Jawatan Kader Jabatan Akauntan Negara</i>
(216)	Penolong Akauntan, Gred W32	W32	2210	1	1	<i>Jawatan Kader Jabatan Akauntan Negara</i>
(217)	Penolong Pegawai Tadbir, Gred N32	N32	2200	1	1	
(218)	Penolong Pegawai Sistem Maklumat, Gred F29	F29	2764	1	1	
(219)	Penolong Akauntan, Gred W27	W27	2210	4	4	<i>Jawatan Kader Jabatan Akauntan Negara</i>
(220)	Pembantu Akauntan, Gred W26	W26	3436	2	2	<i>Jawatan Kader Jabatan</i>

B.27

MAKSUD BEKALAN 27 - KEMENTERIAN KERJA RAYA - (samb.)

<i>Butiran</i>	<i>Tajuk</i>	<i>Kod Gaji S.S.M</i>	<i>Kod Skim</i>	<i>Bilangan Jawatan 2006 2007</i>	<i>Kenyataan</i>
----------------	--------------	-------------------------------	---------------------	---	------------------

Akauntan Negara

B.27

MAKSUD BEKALAN 27 - KEMENTERIAN KERJA RAYA - (samb.)

Butiran	Tajuk	Kod	Kod	Bilangan		Kenyataan
		Gaji S.S.M	Skim	Jawatan 2006	Jawatan 2007	
(221)	Pembantu Tadbir (Kewangan), Gred W26	W26	3461	1	1	
(222)	Pembantu Akauntan, Gred W22	W22	3436	8	8	<i>Jawatan Kader Jabatan Akauntan Negara</i>
(223)	Pembantu Akauntan, Gred W17	W17	3436	26	26	<i>Jawatan Kader Jabatan Akauntan Negara</i>
(224)	Pembantu Tadbir (Kewangan), Gred W17	W17	3461	5	5	
(225)	Pembantu Khas, Pembantu Tadbir (Kesetiausahaan), Gred N17	N17	3220	1	1	
(226)	Operator Mesin Prosesan Data, Gred F14	F14	5721	2	2	<i>Jawatan Kader Jabatan Akauntan Negara</i>
(227)	Operator Mesin Prosesan Data, Gred F11	F11	5721	2	2	<i>Jawatan Kader Jabatan Akauntan Negara</i>
(228)	Pembantu Tadbir Rendah, Gred N11	N11	4200	2	2	
(229)	Pembantu Am Rendah, Gred N1	N1	5454	2	2	
(230)	Pemandu Kenderaan Bermotor, Gred R3	R3	6700	1	1	
Jumlah Bahagian Akaun				65	65	

1.3.4 BAHAGIAN PENGURUSAN SUMBER MANUSIA

(231)	Setiausaha Bahagian, Pegawai Tadbir dan Diplomatik, Gred M54	M54	1609	1	1	
(232)	Ketua Penolong Setiausaha, Pegawai Tadbir dan Diplomatik, Gred M52	M52	1609	1	1	
(233)	Ketua Penolong Setiausaha, Pegawai Tadbir dan Diplomatik, Gred M48	M48	1609	3	3	
(234)	Penolong Setiausaha, Pegawai Tadbir dan Diplomatik, Gred M44	M44	1609	2	2	
(235)	Penolong Setiausaha, Pegawai Tadbir dan Diplomatik, Gred M41	M41	1609	8	8	
(236)	Penolong Pegawai Tadbir, Gred N32	N32	2200	4	4	
(237)	Penolong Pegawai Tadbir, Gred N27	N27	2200	5	5	
(238)	Pembantu Tadbir (Perkeranian/Operasi), Gred N22	N22	3200	3	3	
(239)	Pembantu Tadbir (Perkeranian/Operasi), Gred N17	N17	3200	37	37	
(240)	Pembantu Tadbir (Kesetiausahaan), Gred N17	N17	3220	4	4	
(241)	Pembantu Khas, Pembantu Tadbir (Kesetiausahaan), Gred N17	N17	3220	1	1	
(242)	Pembantu Tadbir Rendah, Gred N11	N11	4200	8	8	
(243)	Pembantu Am Rendah, Gred N4	N4	5454	1	1	
(244)	Pencari Fail, Gred N1	N1	5454	1	1	<i>Jawatan Jumud. Jawatan Hakiki Pembantu Am Rendah, Gred N1</i>
(245)	Penghantar Cepat, Gred N1	N1	5454	1	1	<i>Jawatan Jumud. Jawatan Hakiki Pembantu Am Rendah, Gred N1</i>
(246)	Pembantu Am Rendah, Gred N1	N1	5454	5	5	
Jumlah Bahagian Pengurusan Sumber Manusia				85	85	

B.27

MAKSUD BEKALAN 27 - KEMENTERIAN KERJA RAYA - (samb.)

<i>Butiran</i>	<i>Tajuk</i>	<i>Kod</i>	<i>Koa</i>	<i>Bilangan</i>		<i>Kenyataan</i>
		<i>Gaji</i>	<i>Skim</i>	<i>Jawatan</i>		
		<i>S.S.M</i>		<i>2006</i>	<i>2007</i>	

B.27

MAKSUD BEKALAN 27 - KEMENTERIAN KERJA RAYA - (samb.)

Butiran	Tajuk	Kod	Koa	Bilangan		Kenyataan
		Gaji	Skim	Jawatan	Jawatan	
		S.S.M		2006	2007	
1.3.5 CAWANGAN PENGURUSAN PENTADBIRAN						
(247)	Ketua Penolong Setiausaha, Pegawai Tadbir dan Diplomatik, Gred M48	M48	1609	1	1	
(248)	Penolong Setiausaha, Pegawai Tadbir dan Diplomatik, Gred M41	M41	1609	2	2	
(249)	Pembantu Teknik (Mekanikal), Gred J36	J36	2939	1	1	
(250)	Penolong Pegawai Tadbir, Gred N32	N32	2200	1	1	
(251)	Penjaga Jentera Elektrik, Gred R24	R24	6616	1	1	
(252)	Penjaga Jentera Elektrik, Gred R22	R22	6616	1	1	
(253)	Juruteknik (Mekanikal), Gred J22	J22	4813	1	1	
(254)	Pembantu Tadbir (Perkeranian/Operasi), Gred N22	N22	3200	2	2	
(255)	Pembantu Tadbir (Perkeranian/Operasi), Gred N17	N17	3200	9	9	
(256)	Pembantu Tadbir (Kewangan), Gred W17	W17	3461	4	4	
(257)	Pembantu Tadbir (Kesetiausahaan), Gred N17	N17	3220	4	4	
(258)	Pegawai Khidmat Pelanggan, Gred N17	N17	3232	9	9	
(259)	Ketua Pengawal Keselamatan, Gred KP14	KP14	5776	1	1	
(260)	Tukang K2 (Penjaga Jentera Mekanik), Gred R11	R11	6920	2	2	
(261)	Pengawal Keselamatan, Gred KP11	KP11	5776	11	11	
(262)	Pembantu Tadbir Rendah, Gred N11	N11	4200	4	4	
(263)	Pembantu Am Rendah, Gred N4	N4	5454	1	1	
(264)	Pembantu Am Rendah, Gred N1	N1	5454	6	6	
(265)	Pemandu Kenderaan Bermotor, Gred R3	R3	6700	5	5	
(266)	Tukang K3 (Pendawai Elektrik), Gred R9	R9	6860	1	1	
(267)	Jaga, Gred R4	R4	6601	1	1	
(268)	Jaga, Gred R1	R1	6601	6	6	
(269)	Pekerja Rendah Awam, Gred R1	R1	6580	11	11	
Jumlah Cawangan Pengurusan Pentadbiran				-----	-----	
				85	85	
Jumlah Khidmat dan Operasi				-----	-----	
				333	333	
Jumlah Program Pengurusan Kementerian Kerja Raya				-----	-----	
				768	768	
PROGRAM 2 SEKTOR INFRA						
2.1 CAWANGAN JALAN						
2.1.1 PENTADBIRAN/OPERASI DAN PENYENGGARAAN						
2.1.1.1 UNIT PENTADBIRAN DAN KEWANGAN						
(1)	Pengarah, Jurutera (Awam), Gred Utama C	VU7	1227	1	1	
(2)	Penolong Pegawai Tadbir, Gred N32	N32	2200	1	1	
(3)	Penolong Pegawai Tadbir, Gred N27	N27	2200	1	1	
(4)	Pembantu Tadbir (Perkeranian/Operasi), Gred N22	N22	3200	1	1	
(5)	Pembantu Khas, Pembantu Tadbir (Kesetiausahaan), Gred N22	N22	3220	1	1	
(6)	Pembantu Akauntan, Gred W22	W22	3436	1	1	<i>Jawatan Kader Jabatan Akauntan Negara</i>
(7)	Pembantu Akauntan, Gred W17	W17	3436	4	4	<i>Jawatan Kader Jabatan Akauntan Negara</i>

B.27

MAKSUD BEKALAN 27 - KEMENTERIAN KERJA RAYA - (samb.)

<i>Butiran</i>	<i>Tajuk</i>	<i>Kod</i>	<i>Koa</i>	<i>Bilangan</i>		<i>Kenyataan</i>
		<i>Gaji</i>	<i>Skim</i>	<i>Jawatan</i>		
		<i>S.S.M</i>		<i>2006</i>	<i>2007</i>	
(8)	Pembantu Tadbir (Kewangan), Gred W17	W17	3461	3	3	

B.27

MAKSUD BEKALAN 27 - KEMENTERIAN KERJA RAYA - (samb.)

Butiran	Tajuk	Kod	Koa	Bilangan		Kenyataan
		Gaji	Skim	Jawatan	Jawatan	
		S.S.M		2006	2007	
(9)	Pembantu Tadbir (Perkeranian/Operasi), Gred N17	N17	3200	3	3	
(10)	Pembantu Tadbir Rendah, Gred N11	N11	4200	6	6	
(11)	Pencari Fail, Gred N1	N1	5454	1	1	<i>Jawatan Jumud. Jawatan Hakiki Pembantu Am Rendah Gred N1</i>
(12)	Pembantu Am Rendah, Gred N1	N1	5454	3	3	
(13)	Pemandu Kenderaan Bermotor, Gred R3	R3	6700	2	2	
Jumlah Unit Pentadbiran dan Kewangan				28	28	

2.1.1.2 UNIT PENYENGGARAAN JALAN

(14)	Jurutera (Awam), Gred J54	J54	1227	4	4	
(15)	Jurutera (Awam), Gred J48	J48	1227	7	7	
(16)	Juruukur Bahan, Gred J48	J48	1227	1	1	
(17)	Jurutera (Mekanikal), Gred J48	J48	1227	1	1	
(18)	Jurutera (Elektrik), Gred J48	J48	1227	1	1	
(19)	Jurutera (Awam), Gred J44	J44	1227	1	1	
(20)	Jurutera (Awam), Gred J41	J41	1227	10	10	
(21)	Juruukur Bahan, Gred J41	J41	1227	1	1	
(22)	Jurutera (Mekanikal), Gred J41	J41	1227	1	1	
(23)	Pembantu Teknik (Awam), Gred J36	J36	2939	2	2	
(24)	Pembantu Teknik (Awam), Gred J29	J29	2939	8	8	
(25)	Pembantu Teknik (Ukur Bahan), Gred J29	J29	2939	2	2	
(26)	Pembantu Teknik (Elektrik), Gred J29	J29	2939	1	1	
(27)	Pembantu Teknik (Mekanikal), Gred J29	J29	2939	1	1	
(28)	Juruteknik (Elektrik), Gred J22	J22	4813	1	1	
(29)	Juruteknik (Awam), Gred J17	J17	4813	16	16	
(30)	Pembantu Tadbir (Perkeranian/Operasi), Gred N17	N17	3200	1	1	
(31)	Pembantu Khas, Pembantu Tadbir (Kesetiausahaan), Gred N17	N17	3220	4	4	
(32)	Pembantu Am Rendah, Gred N1	N1	5454	1	1	
(33)	Pemandu Kenderaan Bermotor, Gred R3	R3	6700	3	3	
(34)	Jaga, Gred R1	R1	6601	2	2	
(35)	Pekerja Rendah Awam, Gred R1	R1	6580	2	2	
Jumlah Unit Penyenggaraan Jalan				71	71	

2.1.1.3 UNIT PENYELIAAN DAN PENYELARASAN PEMBINAAN

(36)	Jurutera (Awam), Gred J54	J54	1227	1	1	
(37)	Jurutera (Awam), Gred J52	J52	1227	2	2	
(38)	Jurutera (Awam), Gred J48	J48	1227	3	3	
(39)	Jurutera (Awam), Gred J44	J44	1227	3	3	
(40)	Jurutera (Awam), Gred J41	J41	1227	1	1	
(41)	Pembantu Teknik (Elektrik), Gred J36	J36	2939	1	1	
(42)	Pembantu Teknik (Awam), Gred J29	J29	2939	1	1	
(43)	Juruteknik (Awam), Gred J22	J22	4813	5	5	
(44)	Juruteknik (Awam), Gred J17	J17	4813	5	5	
(45)	Pembantu Tadbir (Kewangan), Gred W17	W17	3461	1	1	

B.27

MAKSUD BEKALAN 27 - KEMENTERIAN KERJA RAYA - (samb.)

<i>Butiran</i>	<i>Tajuk</i>	<i>Kod</i>	<i>Koa</i>	<i>Bilangan</i>		<i>Kenyataan</i>
		<i>Gaji</i>	<i>Skim</i>	<i>Jawatan</i>		
		<i>S.S.M</i>		<i>2006</i>	<i>2007</i>	
(46)	Pembantu Tadbir (Perkeranian/Operasi), Gred N17	N17	3200	1	1	

B.27

MAKSUD BEKALAN 27 - KEMENTERIAN KERJA RAYA - (samb.)

Butiran	Tajuk	Kod	Koa	Bilangan		Kenyataan
		Gaji S.S.M	Skim	Jawatan 2006	2007	
(47)	Pembantu Khas, Pembantu Tadbir (Kesetiausahaan), Gred N17	N17	3220	1	1	
(48)	Pembantu Tadbir Rendah, Gred N11	N11	4200	3	3	
(49)	Pembantu Am Rendah, Gred N1	N1	5454	2	2	
(50)	Pemandu Kenderaan Bermotor, Gred R3	R3	6700	3	3	
Jumlah Unit Penyeliaan Dan Penyelarasan Pembinaan				33	33	
2.1.1.4 UNIT KONTRAK DAN UKUR BAHAN						
(51)	Juruukur Bahan, Gred J48	J48	1790	1	1	
(52)	Juruukur Bahan, Gred J41	J41	1790	2	2	
(53)	Pembantu Teknik (Ukur Bahan), Gred J36	J36	2939	2	2	
(54)	Pembantu Teknik (Ukur Bahan), Gred J29	J29	2939	2	2	
(55)	Juruteknik (Ukur Bahan), Gred J22	J22	4813	2	2	
(56)	Juruteknik (Ukur Bahan), Gred J17	J17	4813	2	2	
(57)	Pembantu Tadbir (Perkeranian/Operasi), Gred N17	N17	3200	2	2	
(58)	Pembantu Tadbir Rendah, Gred N11	N11	4200	1	1	
(59)	Pembantu Am Rendah, Gred N1	N1	5454	1	1	
(60)	Pemandu Kenderaan Bermotor, Gred R3	R3	6700	1	1	
Jumlah Unit Kontrak dan Ukur Bahan				16	16	
2.1.1.5 UNIT JKR FERI PENGKALAN KUBUR, TUMPAT, KELANTAN						
(61)	Juruteknik (Mekanikal), Gred J22	J22	4813	1	1	
(62)	Juruengin Laut, Gred A22	A22	5452	2	2	
(63)	Pembantu Tadbir (Perkeranian/Operasi), Gred N17	N17	3200	2	2	
(64)	Pembantu Am Rendah, Gred N1	N1	5454	3	3	
(65)	Pekerja Rendah Awam, Gred R1	R1	6580	4	4	
(66)	Serang, Gred A17	A17	4742	2	2	
(67)	Juruengin Laut, Gred A11/12	A11/ A12	5452	2	2	
(68)	Jurumudi, Gred A3/4	A3/A4	6125	2	2	
(69)	Kelasi, Gred A1	A1	6125	4	4	
Jumlah Unit JKR Feri Pengkalan Kubur, Tumpat, Kelantan				22	22	
Jumlah Pentadbiran/Operasi dan Penyenggaraan				170	170	
2.1.2 BAHAGIAN REKABENTUK						
2.1.2.1 UNIT JALAN						
(70)	Jurutera (Awam), Gred J54	J54	1227	4	4	
(71)	Jurutera (Awam), Gred J48	J48	1227	8	8	
(72)	Jurutera (Awam), Gred J44	J44	1227	1	1	
(73)	Jurutera (Awam), Gred J41	J41	1227	11	11	
(74)	Pembantu Teknik (Awam), Gred J38	J38	2939	1	1	

B.27

MAKSUD BEKALAN 27 - KEMENTERIAN KERJA RAYA - (samb.)

<i>Butiran</i>	<i>Tajuk</i>	<i>Kod</i>	<i>Koa</i>	<i>Bilangan</i>		<i>Kenyataan</i>
		<i>Gaji</i>	<i>Skim</i>	<i>Jawatan</i>		
		<i>S.S.M</i>		<i>2006</i>	<i>2007</i>	
(75)	Pembantu Teknik (Awam), Gred J36	J36	2939	7	7	

B.27

MAKSUD BEKALAN 27 - KEMENTERIAN KERJA RAYA - (samb.)

Butiran	Tajuk	Kod	Koa	Bilangan		Kenyataan
		Gaji S.S.M	Skim	Jawatan 2006	Jawatan 2007	
(76)	Pembantu Teknik (Awam), Gred J29	J29	2939	5	5	
(77)	Juruteknik (Awam), Gred J26	J26	4813	2	2	
(78)	Juruteknik (Awam), Gred J22	J22	4813	4	4	
(79)	Pembantu Tadbir (Perkeranian/Operasi), Gred N22	N22	3200	1	1	
(80)	Pembantu Khas, Pembantu Tadbir (Kesetiausahaan), Gred N22	N22	3220	1	1	<i>Khas Untuk Penyandang. Jawatan Hakiki Pembantu Tadbir (Kesetiausahaan), Gred N17</i>
(81)	Juruteknik (Awam), Gred J17	J17	4813	20	20	
(82)	Pelukis Pelan (Awam), Gred J17	J17	3313	7	7	
(83)	Pembantu Tadbir (Perkeranian/Operasi), Gred N17	N17	3200	2	2	
(84)	Pembantu Tadbir Rendah, Gred N11	N11	4200	3	3	
(85)	Operator Mesin, Gred N1	N1	5454	1	1	<i>Jawatan Jumud. Jawatan Hakiki Pembantu Am Rendah, Gred N1</i>
(86)	Pembantu Am Rendah, Gred N1	N1	5454	2	2	
(87)	Pemandu Kenderaan Bermotor, Gred R3	R3	6700	2	2	
Jumlah Unit Jalan				82	82	
2.1.2.2 UNIT JAMBATAN						
(88)	Jurutera (Awam), Gred J54	J54	1227	3	3	
(89)	Jurutera (Awam), Gred J48	J48	1227	6	6	
(90)	Jurutera (Awam), Gred J44	J44	1227	1	1	
(91)	Jurutera (Awam), Gred J41	J41	1227	6	6	
(92)	Pembantu Teknik (Awam), Gred J38	J38	2939	1	1	
(93)	Pembantu Teknik (Awam), Gred J36	J36	2939	1	1	
(94)	Pembantu Teknik (Awam), Gred J29	J29	2939	5	5	
(95)	Juruteknik (Awam), Gred J22	J22	4813	2	2	
(96)	Juruteknik (Awam), Gred J17	J17	4813	6	6	
(97)	Pembantu Tadbir (Perkeranian/Operasi), Gred N17	N17	3200	2	2	
(98)	Pembantu Khas, Pembantu Tadbir (Kesetiausahaan), Gred N17	N17	3220	1	1	
(99)	Pembantu Tadbir Rendah, Gred N11	N11	4200	1	1	
(100)	Pembantu Am Rendah, Gred N1	N1	5454	1	1	
Jumlah Unit Jambatan				36	36	
2.1.2.3 UNIT KHIDMAT SOKONGAN						
(101)	Jurutera (Awam), Gred J54	J54	1227	1	1	
(102)	Jurutera (Awam), Gred J48	J48	1227	5	5	
(103)	Pegawai Kajibumi, Gred C44	C44	1305	1	1	<i>Jawatan Kader Jabatan Penyiasatan Kajibumi</i>
(104)	Jurutera (Awam), Gred J41	J41	1227	5	5	
(105)	Pembantu Teknik (Awam), Gred J36	J36	2939	3	3	
(106)	Juruteknik (Awam), Gred J22	J22	4813	1	1	
(107)	Pembantu Khas, Pembantu Tadbir (Kesetiausahaan), Gred N17	N17	3220	1	1	
Jumlah Unit Khidmat Sokongan				17	17	

B.27

MAKSUD BEKALAN 27 - KEMENTERIAN KERJA RAYA - (samb.)

<i>Butiran</i>	<i>Tajuk</i>	<i>Kod</i>	<i>Kod</i>	<i>Bilangan</i>		<i>Kenyataan</i>
		<i>Gaji</i>	<i>Skim</i>	<i>Jawatan</i>		
		<i>S.S.M</i>		<i>2006</i>	<i>2007</i>	
				-----	-----	

B.27

MAKSUD BEKALAN 27 - KEMENTERIAN KERJA RAYA - (samb.)

Butiran	Tajuk	Kod	Koa	Bilangan		Kenyataan
		Gaji	Skim	Jawatan	Jawatan	
		S.S.M		2006	2007	
2.1.2.4 UNIT KESELAMATAN JALAN						
(108)	Jurutera (Awam), Gred J54	J54	1227	1	1	
(109)	Jurutera (Awam), Gred J52	J52	1227	1	1	
(110)	Jurutera (Awam), Gred J48	J48	1227	1	1	
(111)	Jurutera (Awam), Gred J41	J41	1227	2	2	
(112)	Juruteknik (Awam), Gred J22	J22	4813	2	2	
(113)	Juruteknik (Awam), Gred J17	J17	4813	3	3	
(114)	Pembantu Khas, Pembantu Tadbir (Kesetiausahaan), Gred N17	N17	3220	1	1	
				-----	-----	
Jumlah Unit Keselamatan Jalan				11	11	
				-----	-----	
Jumlah Bahagian Rekabentuk				146	146	
				-----	-----	
Jumlah Cawangan Jalan				316	316	
				-----	-----	
2.2 CAWANGAN PENGKALAN UDARA DAN MARITIM						
2.2.1 PENTADBIRAN AM						
(115)	Pengarah, Jurutera (Awam), Gred Utama C	VU7	1227	1	1	
(116)	Penolong Pegawai Tadbir, Gred N32	N32	2200	1	1	
(117)	Pembantu Tadbir (Kewangan), Gred W22	W22	3461	1	1	
(118)	Pembantu Khas, Pembantu Tadbir (Kesetiausahaan), Gred N22	N22	3220	1	1	
(119)	Pembantu Tadbir (Perkeranian/Operasi), Gred N17	N17	3200	7	7	
(120)	Pembantu Tadbir (Kewangan), Gred W17	W17	3461	7	7	
(121)	Pembantu Khas, Pembantu Tadbir (Kesetiausahaan), Gred N17	N17	3220	3	3	
(122)	Pembantu Tadbir Rendah, Gred N11	N11	4200	5	5	
(123)	Pencari Fail, Gred N1	N1	5454	1	1	<i>Jawatan Jumud</i>
(124)	Pembantu Am Rendah, Gred N1	N1	5454	3	3	
(125)	Pemandu Kenderaan Bermotor, Gred R3	R3	6700	4	4	
				-----	-----	
Jumlah Unit Pentadbiran Am				34	34	
				-----	-----	
2.2.2 UKUR TANAH						
2.2.2.1 IBU PEJABAT						
(126)	Juruukur, Gred J48	J48	1869	1	1	<i>Jawatan Kader Jabatan Ukur</i>
(127)	Juruukur, Gred J44	J44	1869	1	1	<i>Jawatan Kader Jabatan Ukur</i>
(128)	Pembantu Teknik (Ukur), Gred J29	J29	2919	2	2	<i>Jawatan Kader Jabatan Ukur</i>
(129)	Juruteknik (Awam), Gred J17	J17	4813	1	1	
(130)	Pemandu Kenderaan Bermotor, Gred R3	R3	6700	1	1	
(131)	Pekerja Rendah Awam, Gred R1	R1	6580	6	6	
				-----	-----	
Jumlah Ibu Pejabat				12	12	
				-----	-----	

B.27

MAKSUD BEKALAN 27 - KEMENTERIAN KERJA RAYA - (samb.)

<i>Butiran</i>	<i>Tajuk</i>	<i>Kod Gaji S.S.M</i>	<i>Kod Skim</i>	<i>Bilangan Jawatan 2006 2007</i>	<i>Kenyataan</i>
----------------	--------------	-------------------------------	---------------------	---	------------------

B.27

MAKSUD BEKALAN 27 - KEMENTERIAN KERJA RAYA - (samb.)

Butiran	Tajuk	Kod	Koa	Bilangan		Kenyataan
		Gaji	Skim	Jawatan	Jawatan	
		S.S.M		2006	2007	
2.2.2.2 SEBERANG PERAI						
(132)	Juruukur, Gred J41	J41	1869	1	1	Jawatan Kader Jabatan Ukur
(133)	Pembantu Teknik (Ukur), Gred J29	J29	2919	3	3	Jawatan Kader Jabatan Ukur
(134)	Juruteknik (Awam), Gred J17	J17	4813	1	1	
(135)	Pemandu Kenderaan Bermotor, Gred R3	R3	6700	2	2	
(136)	Pekerja Rendah Awam, Gred R1	R1	6580	10	10	
				-----	-----	
Jumlah Seberang Perai				17	17	
				-----	-----	
2.2.2.3 KOTA BHARU						
(137)	Juruukur, Gred J41	J41	1869	1	1	Jawatan Kader Jabatan Ukur
(138)	Pembantu Teknik (Ukur), Gred J29	J29	2919	3	3	Jawatan Kader Jabatan Ukur
(139)	Juruteknik (Awam), Gred J17	J17	4813	1	1	
(140)	Pemandu Kenderaan Bermotor, Gred R3	R3	6700	1	1	
(141)	Pekerja Rendah Awam, Gred R1	R1	6580	10	10	
				-----	-----	
Jumlah Kota Bharu				16	16	
				-----	-----	
2.2.2.4 KUANTAN						
(142)	Juruukur, Gred J41	J41	1869	1	1	Jawatan Kader Jabatan Ukur
(143)	Pembantu Teknik (Ukur), Gred J29	J29	2919	3	3	Jawatan Kader Jabatan Ukur
(144)	Juruteknik (Awam), Gred J17	J17	4813	1	1	
(145)	Pemandu Kenderaan Bermotor, Gred R3	R3	6700	2	2	
(146)	Pekerja Rendah Awam, Gred R1	R1	6580	9	9	
				-----	-----	
Jumlah Kuantan				16	16	
				-----	-----	
2.2.2.5 JOHOR BAHRU						
(147)	Juruukur, Gred J41	J41	1869	1	1	Jawatan Kader Jabatan Ukur
(148)	Pembantu Teknik (Ukur), Gred J29	J29	2919	3	3	Jawatan Kader Jabatan Ukur
(149)	Juruteknik (Awam), Gred J17	J17	4813	1	1	
(150)	Pemandu Kenderaan Bermotor, Gred R3	R3	6700	1	1	
(151)	Pekerja Rendah Awam, Gred R1	R1	6580	8	8	
				-----	-----	
Jumlah Johor Bahru				14	14	
				-----	-----	
Jumlah Ukur Tanah				75	75	
				-----	-----	
2.2.3 UNIT KUALITI, DOKUMENTASI DAN LATIHAN						
(152)	Jurutera (Awam), Gred J48	J48	1227	1	1	
(153)	Jurutera (Awam), Gred J41	J41	1227	1	1	
				-----	-----	
Jumlah Unit Kualiti, Dokumentasi dan Latihan				2	2	

B.27

MAKSUD BEKALAN 27 - KEMENTERIAN KERJA RAYA - (samb.)

<i>Butiran</i>	<i>Tajuk</i>	<i>Kod</i>	<i>Koa</i>	<i>Bilangan</i>		<i>Kenyataan</i>
		<i>Gaji</i>	<i>Skim</i>	<i>Jawatan</i>		
		<i>S.S.M</i>		<i>2006</i>	<i>2007</i>	
				-----	-----	

B.27

MAKSUD BEKALAN 27 - KEMENTERIAN KERJA RAYA - (samb.)

Butiran	Tajuk	Kod	Koa	Bilangan		Kenyataan
		Gaji	Skim	Jawatan		
		S.S.M		2006	2007	
2.2.4 UNIT MARITIM						
(154)	Jurutera (Awam), Gred J54	J54	1227	1	1	
(155)	Jurutera (Awam), Gred J52	J52	1227	1	1	
(156)	Jurutera (Awam), Gred J48	J48	1227	2	2	
(157)	Jurutera (Awam), Gred J44	J44	1227	1	1	
(158)	Jurutera (Awam), Gred J41	J41	1227	5	5	
(159)	Pembantu Teknik (Awam), Gred J36	J36	2939	1	1	
(160)	Pembantu Teknik (Awam), Gred J29	J29	2939	4	4	
(161)	Juruteknik (Awam), Gred J22	J22	4813	2	2	
(162)	Pelukis Pelan (Awam), Gred J22	J22	4813	1	1	
(163)	Juruteknik (Awam), Gred J17	J17	4813	7	7	
(164)	Pelukis Pelan (Awam), Gred J17	J17	3313	2	2	
				-----	-----	
Jumlah Unit Maritim				27	27	
				-----	-----	
2.2.5 UNIT LAPANGAN TERBANG						
(165)	Jurutera (Awam), Gred J54	J54	1227	1	1	
(166)	Jurutera (Awam), Gred J48	J48	1227	2	2	
(167)	Jurutera (Awam), Gred J44	J44	1227	1	1	
(168)	Jurutera (Awam), Gred J41	J41	1227	2	2	
(169)	Pembantu Teknik (Awam), Gred J36	J36	2939	1	1	
(170)	Pembantu Teknik (Awam), Gred J29	J29	2939	2	2	
(171)	Juruteknik (Awam), Gred J22	J22	4813	3	3	
(172)	Pelukis Pelan (Awam), Gred J22	J22	3313	1	1	
(173)	Juruteknik (Awam), Gred J17	J17	4813	9	9	
(174)	Pelukis Pelan (Awam), Gred J17	J17	3313	3	3	
				-----	-----	
Jumlah Lapangan Terbang				25	25	
				-----	-----	
2.2.6 UNIT UKUR BAHAN						
(175)	Juruukur Bahan, Gred J48	J48	1790	1	1	
(176)	Juruukur Bahan, Gred J41	J41	1790	3	3	
(177)	Pembantu Teknik (Ukur Bahan), Gred J36	J36	2939	1	1	
(178)	Juruteknik (Ukur Bahan), Gred J17	J17	4813	1	1	
				-----	-----	
Jumlah Unit Ukur Bahan				6	6	
				-----	-----	
2.2.7 UNIT PENGURUSAN PROJEK						
(179)	Jurutera (Awam), Gred J54	J54	1227	1	1	
(180)	Jurutera (Awam), Gred J48	J48	1227	3	3	
(181)	Jurutera (Awam), Gred J41	J41	1227	3	3	
				-----	-----	
Jumlah Unit Pengurusan Projek				7	7	
				-----	-----	

B.27

MAKSUD BEKALAN 27 - KEMENTERIAN KERJA RAYA - (samb.)

<i>Butiran</i>	<i>Tajuk</i>	<i>Kod Gaji S.S.M</i>	<i>Kod Skim</i>	<i>Bilangan Jawatan 2006 2007</i>	<i>Kenyataan</i>
----------------	--------------	-------------------------------	---------------------	---	------------------

B.27

MAKSUD BEKALAN 27 - KEMENTERIAN KERJA RAYA - (samb.)

Butiran	Tajuk	Kod	Koa	Bilangan		Kenyataan
		Gaji	Skim	Jawatan	Jawatan	
		S.S.M		2006	2007	
2.2.8 UNIT MEKANIKAL						
(182)	Jurutera (Mekanikal), Gred J48	J48	1227	1	1	
(183)	Jurutera (Mekanikal), Gred J41	J41	1227	1	1	
(184)	Pembantu Teknik (Mekanikal), Gred J36	J36	2939	1	1	
(185)	Juruteknik (Mekanikal), Gred J17	J17	4813	2	2	
				-----	-----	
Jumlah Unit Mekanikal				5	5	
				-----	-----	
2.2.9 UNIT ELEKTRIK						
(186)	Jurutera (Elektrik), Gred J48	J48	1227	1	1	
(187)	Jurutera (Elektrik), Gred J41	J41	1227	1	1	
(188)	Pembantu Teknik (Elektrik), Gred J29	J29	2939	1	1	
(189)	Juruteknik (Elektrik), Gred J17	J17	4813	2	2	
				-----	-----	
Jumlah Unit Elektrik				5	5	
				-----	-----	
Jumlah Cawangan Pengkalan Udara Dan Maritim				186	186	
				-----	-----	
2.3 CAWANGAN KEJURUTERAAN CERUN						
2.3.1 UNIT PENTADBIRAN DAN KEWANGAN						
(190)	Pengarah, Jurutera (Awam), Gred Utama C	VU7	1227	1	1	
(191)	Penolong Pegawai Tadbir, Gred N36	N36	2200	1	1	
(192)	Pembantu Khas, Pembantu Tadbir (Kesetiausahaan), Gred N22	N22	3220	1	1	
(193)	Pembantu Khas, Pembantu Tadbir (Kesetiausahaan), Gred N17	N17	3220	5	5	
(194)	Pembantu Tadbir (Perkeranian/Operasi), Gred N17	N17	3200	2	2	
(195)	Pembantu Tadbir (Kewangan), Gred W17	W17	3461	1	1	
(196)	Pembantu Am Rendah, Gred N1	N1	5454	1	1	
(197)	Pemandu, Gred R3	R3	6700	3	3	
				-----	-----	
Jumlah Unit Pentadbiran Dan Kewangan				15	15	
				-----	-----	
2.3.2 UNIT KESELAMATAN CERUN						
(198)	Jurutera (Awam), Gred J54	J54	1227	1	1	
(199)	Jurutera (Awam), Gred J48	J48	1227	1	1	
(200)	Pegawai Kaji Bumi, Gred C48	C48	1245	1	1	<i>Jawatan Kader Jabatan Mineral dan Geosains</i>
(201)	Jurutera (Awam), Gred J41	J41	1227	1	1	
(202)	Pembantu Teknik (Awam), Gred J36	J36	2939	1	1	
(203)	Juruteknik (Awam), Gred J22	J22	4813	1	1	
				-----	-----	
Jumlah Unit Keselamatan Cerun				6	6	
				-----	-----	

B.27

MAKSUD BEKALAN 27 - KEMENTERIAN KERJA RAYA - (samb.)

<i>Butiran</i>	<i>Tajuk</i>	<i>Kod Gaji S.S.M</i>	<i>Kod Skim</i>	<i>Bilangan Jawatan 2006 2007</i>	<i>Kenyataan</i>
----------------	--------------	-------------------------------	---------------------	---	------------------

2.3.3 UNIT PENGURUSAN CERUN

B.27

MAKSUD BEKALAN 27 - KEMENTERIAN KERJA RAYA - (samb.)

Butiran	Tajuk	Kod	Kod	Bilangan		Kenyataan
		Gaji	Skim	Jawatan	Jawatan	
		S.S.M		2006	2007	
(204)	Jurutera (Awam), Gred J54	J54	1227	1	1	
(205)	Jurutera (Awam), Gred J48	J48	1227	1	1	
(206)	Pegawai Kaji Bumi, Gred C48	C48	1245	1	1	<i>Jawatan Kader Jabatan Mineral dan Geosains</i>
(207)	Jurutera (Awam), Gred J41	J41	1227	1	1	
(208)	Pembantu Teknik (Awam), Gred J36	J36	2939	1	1	
(209)	Juruteknik (Awam), Gred J22	J22	4813	1	1	
Jumlah Unit Pengurusan Cerun				6	6	
2.3.4 UNIT IT DAN PENGGUNAAN						
(210)	Jurutera (Awam), Gred J54	J54	1227	1	1	
(211)	Jurutera (Awam), Gred J48	J48	1227	1	1	
(212)	Jurutera (Awam), Gred J41	J41	1227	1	1	
(213)	Pegawai Sistem Maklumat, Gred F41	F41	1871	1	1	
(214)	Pembantu Teknik (Awam), Gred J36	J36	2939	1	1	
(215)	Juruteknik (Awam), Gred J22	J22	4813	1	1	
Jumlah Unit IT Dan Penggunaan				6	6	
2.3.5 UNIT KAJIAN DAN PEMBANGUNAN						
(216)	Jurutera (Awam), Gred J54	J54	1227	1	1	
(217)	Jurutera (Awam), Gred J48	J48	1227	1	1	
(218)	Pegawai Kaji Bumi, Gred C48	C48	1245	1	1	<i>Jawatan Kader Jabatan Mineral dan Geosains</i>
(219)	Jurutera (Awam), Gred J41	J41	1227	1	1	
(220)	Pembantu Teknik (Awam), Gred J36	J36	2939	1	1	
(221)	Juruteknik (Awam), Gred J22	J22	4813	1	1	
Jumlah Unit Kajian Dan Pembangunan				6	6	
2.3.6 UNIT FORENSIK TANAH RUNTUH						
(222)	Jurutera (Awam), Gred J54	J54	1227	1	1	
(223)	Jurutera (Awam), Gred J48	J48	1227	1	1	
(224)	Pegawai Kaji Bumi, Gred C48	C48	1245	1	1	<i>Jawatan Kader Jabatan Mineral dan Geosains</i>
(225)	Jurutera (Awam), Gred J41	J41	1227	1	1	
(226)	Pembantu Teknik (Awam), Gred J36	J36	2939	1	1	
(227)	Juruteknik (Awam), Gred J22	J22	4813	1	1	
Jumlah Unit Forensik Tanah Runtu				6	6	
Jumlah Cawangan Kejuruteraan Cerun				45	45	
Jumlah Program Sektor Infra				547	547	
PROGRAM 3 SEKTOR BANGUNAN						

B.27

MAKSUD BEKALAN 27 - KEMENTERIAN KERJA RAYA - (samb.)

Butiran	Tajuk	Kod	Koa	Bilangan		Kenyataan
		Gaji	Skim	Jawatan		
		S.S.M		2006	2007	
3.1 CAWANGAN KERJA BANGUNAN AM						
3.1.1 PENTADBIRAN DAN KEWANGAN						
(1)	Pengarah, Arkitek, Gred Utama C	VU7	1033	1	1	
(2)	Penolong Pegawai Tadbir, Gred N32	N32	2200	1	1	
(3)	Penolong Pegawai Tadbir, Gred N27	N27	2200	1	1	
(4)	Pembantu Tadbir (Perkeranian/Operasi), Gred N26	N26	3200	1	1	
(5)	Pembantu Tadbir (Kewangan), Gred W26	W26	3461	1	1	
(6)	Pembantu Tadbir (Kewangan), Gred W22	W22	3461	1	1	
(7)	Pembantu Tadbir (Perkeranian/Operasi), Gred N22	N22	3200	1	1	
(8)	Pembantu Khas, Pembantu Tadbir (Kesetiausahaan), Gred N22	N22	3220	1	1	
(9)	Pembantu Khas, Pembantu Tadbir (Kesetiausahaan), Gred N17	N17	3220	3	3	
(10)	Pembantu Tadbir (Perkeranian/Operasi), Gred N17	N17	3200	6	6	
(11)	Pembantu Tadbir (Kewangan), Gred W17	W17	3461	4	4	
(12)	Pembantu Tadbir Rendah, Gred N11	N11	4200	5	5	
(13)	Pembantu Am Rendah, Gred N1	N1	5454	6	6	
(14)	Pemandu Kenderaan Bermotor, Gred R3	R3	6700	2	2	
				-----	-----	
Jumlah Pentadbiran dan Kewangan				34	34	
				-----	-----	
3.1.2 PENGURUSAN DAN PENYELARASAN PROJEK						
3.1.2.1 KUMPULAN 1						
(15)	Arkitek, Gred J54	J54	1033	1	1	
(16)	Jurutera (Awam), Gred J52	J52	1227	1	1	
(17)	Arkitek, Gred J48	J48	1033	1	1	
(18)	Jurutera (Awam), Gred J44	J44	1227	1	1	
(19)	Arkitek, Gred J41	J41	1033	2	2	
(20)	Pembantu Teknik (Senibina), Gred J36	J36	2939	1	1	
(21)	Pembantu Teknik (Senibina), Gred J29	J29	2939	4	4	
(22)	Juruteknik (Senibina), Gred J22	J22	4813	4	4	
(23)	Juruteknik (Awam), Gred J22	J22	4813	2	2	
(24)	Juruteknik (Senibina), Gred J17	J17	4813	3	3	
(25)	Juruteknik (Awam), Gred J17	J17	4813	1	1	
(26)	Pelukis Pelan (Senibina), Gred J17	J17	3313	5	5	
(27)	Pelukis Pelan (Awam), Gred J17	J17	3313	1	1	
				-----	-----	
Jumlah Kumpulan 1				27	27	
				-----	-----	
3.1.2.2 KUMPULAN 2						
(28)	Arkitek, Gred J54	J54	1033	1	1	
(29)	Arkitek, Gred J48	J48	1033	3	3	
(30)	Jurutera (Awam), Gred J48	J48	1227	1	1	
(31)	Arkitek, Gred J44	J44	1033	1	1	
(32)	Jurutera (Awam), Gred J44	J44	1227	1	1	
(33)	Arkitek, Gred J41	J41	1227	1	1	

B.27

MAKSUD BEKALAN 27 - KEMENTERIAN KERJA RAYA - (samb.)

<i>Butiran</i>	<i>Tajuk</i>	<i>Kod</i>	<i>Koa</i>	<i>Bilangan</i>		<i>Kenyataan</i>
		<i>Gaji</i>	<i>Skim</i>	<i>Jawatan</i>		
		<i>S.S.M</i>		<i>2006</i>	<i>2007</i>	
(34)	Jurutera (Awam), Gred J41	J41	1227	1	1	

B.27

MAKSUD BEKALAN 27 - KEMENTERIAN KERJA RAYA - (samb.)

Butiran	Tajuk	Kod	Koa	Bilangan		Kenyataan
		Gaji	Skim	Jawatan		
		S.S.M		2006	2007	
(35)	Pembantu Teknik (Senibina), Gred J38	J38	2939	1	1	
(36)	Pembantu Teknik (Senibina), Gred J36	J36	2939	3	3	
(37)	Pembantu Teknik (Awam), Gred J36	J36	2939	1	1	
(38)	Pembantu Teknik (Senibina), Gred J29	J29	2939	3	3	
(39)	Pembantu Teknik (Awam), Gred J29	J29	2939	1	1	
(40)	Juruteknik (Senibina), Gred J22	J22	4813	4	4	
(41)	Juruteknik (Awam), Gred J22	J22	4813	2	2	
(42)	Juruteknik (Senibina), Gred J17	J17	4813	4	4	
(43)	Juruteknik (Awam), Gred J17	J17	4813	1	1	
(44)	Pelukis Pelan (Senibina), Gred J17	J17	3313	4	4	
(45)	Pelukis Pelan (Awam), Gred J17	J17	3313	1	1	
Jumlah Kumpulan 2				34	34	
3.1.2.3 KUMPULAN 3						
(46)	Arkitek, Gred J54	J54	1033	1	1	
(47)	Arkitek, Gred J48	J48	1033	3	3	
(48)	Jurutera (Awam), Gred J48	J48	1227	1	1	
(49)	Arkitek, Gred J41	J41	1033	2	2	
(50)	Jurutera (Awam), Gred J41	J41	1227	1	1	
(51)	Pembantu Teknik (Senibina), Gred J36	J36	2939	1	1	
(52)	Pembantu Teknik (Awam), Gred J36	J36	2939	1	1	
(53)	Pembantu Teknik (Senibina), Gred J29	J29	2939	6	6	
(54)	Pembantu Teknik (Awam), Gred J29	J29	2939	1	1	
(55)	Juruteknik (Senibina), Gred J26	J26	4813	2	2	
(56)	Pelukis Pelan (Senibina), Gred J26	J26	3313	1	1	
(57)	Pelukis Pelan (Awam), Gred J26	J26	3313	1	1	
(58)	Juruteknik (Senibina), Gred J22	J22	4813	2	2	
(59)	Juruteknik (Awam), Gred J22	J22	4813	2	2	
(60)	Pelukis Pelan (Senibina), Gred J22	J22	3313	2	2	
(61)	Juruteknik (Senibina), Gred J17	J17	4813	10	10	
(62)	Juruteknik (Awam), Gred J17	J17	4813	3	3	
(63)	Pelukis Pelan (Senibina), Gred J17	J17	3313	6	6	
(64)	Pelukis Pelan (Awam), Gred J17	J17	3313	4	4	
Jumlah Kumpulan 3				50	50	
3.1.2.4 UKUR BAHAN						
(65)	Juruukur Bahan, Gred J48	J48	1790	1	1	
(66)	Juruukur Bahan, Gred J41	J41	1790	1	1	
(67)	Pembantu Teknik (Ukur Bahan), Gred J36	J36	2939	1	1	
(68)	Pembantu Teknik (Ukur Bahan), Gred J29	J29	2939	1	1	
(69)	Juruteknik (Ukur Bahan), Gred J22	J22	4813	1	1	
(70)	Juruteknik (Ukur Bahan), Gred J17	J17	4813	1	1	
Jumlah Ukur Bahan				6	6	
Jumlah Pengurusan dan Penyelarasan Projek				117	117	

B.27

MAKSUD BEKALAN 27 - KEMENTERIAN KERJA RAYA - (samb.)

<i>Butiran</i>	<i>Tajuk</i>	<i>Kod Gaji S.S.M</i>	<i>Kod Skim</i>	<i>Bilangan Jawatan 2006 2007</i>	<i>Kenyataan</i>
----------------	--------------	-------------------------------	---------------------	---	------------------

3.1.3 PEMBANGUNAN

B.27

MAKSUD BEKALAN 27 - KEMENTERIAN KERJA RAYA - (samb.)

Butiran	Tajuk	Kod	Koa	Bilangan		Kenyataan
		Gaji	Skim	Jawatan		
		S.S.M		2006	2007	
(71)	Arkitek, Gred J52	J52	1033	1	1	
(72)	Arkitek, Gred J44	J44	1033	1	1	
(73)	Jurutera (Awam), Gred J41	J41	1227	1	1	
(74)	Pembantu Teknik (Senibina), Gred J36	J36	2939	1	1	
(75)	Pembantu Teknik (Awam), Gred J36	J36	2939	1	1	
(76)	Pembantu Teknik (Senibina), Gred J29	J29	2939	2	2	
(77)	Juruteknik (Senibina), Gred J22	J22	4813	2	2	
(78)	Juruteknik (Awam), Gred J22	J22	4813	2	2	
Jumlah Pembangunan				11	11	
3.1.4 UNIT SIVIL DAN STRUKTUR						
(79)	Jurutera (Awam), Gred J54	J54	1227	1	1	
(80)	Jurutera (Awam), Gred J48	J48	1227	2	2	
(81)	Jurutera (Awam), Gred J41	J41	1227	6	6	
(82)	Pembantu Teknik (Awam), Gred J36	J36	2939	2	2	
(83)	Pembantu Teknik (Awam), Gred J29	J29	2939	4	4	
(84)	Juruteknik (Awam), Gred J22	J22	4813	2	2	
(85)	Juruteknik (Awam), Gred J17	J17	4813	8	8	
(86)	Pelukis Pelan (Awam), Gred J17	J17	3313	4	4	
(87)	Pembantu Khas, Pembantu Tadbir (Kesetiausahaan), Gred N17	N17	3220	1	1	
Jumlah Unit Sivil dan Struktur				30	30	
3.1.5 UNIT MEKANIKAL						
(88)	Jurutera (Mekanikal), Gred J54	J54	1227	1	1	
(89)	Jurutera (Mekanikal), Gred J48	J48	1227	2	2	
(90)	Jurutera (Mekanikal), Gred J41	J41	1227	3	3	
(91)	Pembantu Teknik (Mekanikal), Gred J36	J36	2939	1	1	
(92)	Pembantu Teknik (Mekanikal), Gred J29	J29	2939	2	2	
(93)	Juruteknik (Mekanikal), Gred J22	J22	4813	1	1	
(94)	Juruteknik (Mekanikal), Gred J17	J17	4813	3	3	
(95)	Pembantu Khas, Pembantu Tadbir (Kesetiausahaan), Gred N17	N17	3220	1	1	
Jumlah Unit Mekanikal				14	14	
3.1.6 UNIT ELEKTRIK						
(96)	Jurutera (Elektrik), Gred J48	J48	1227	1	1	
(97)	Jurutera (Elektrik), Gred J41	J41	1227	4	4	
(98)	Pembantu Teknik (Elektrik), Gred J29	J29	2939	4	4	
(99)	Juruteknik (Elektrik), Gred J17	J17	4813	4	4	
Jumlah Unit Elektrik				13	13	
Jumlah Cawangan Kerja Bangunan Am				219	219	

B.27

MAKSUD BEKALAN 27 - KEMENTERIAN KERJA RAYA - (samb.)

<i>Butiran</i>	<i>Tajuk</i>	<i>Kod Gaji S.S.M</i>	<i>Kod Skim</i>	<i>Bilangan Jawatan 2006 2007</i>	<i>Kenyataan</i>
----------------	--------------	-------------------------------	---------------------	---	------------------

3.2 CAWANGAN KERJA KESIHATAN

B.27

MAKSUD BEKALAN 27 - KEMENTERIAN KERJA RAYA - (samb.)

Butiran	Tajuk	Kod	Koa	Bilangan		Kenyataan
		Gaji	Skim	Jawatan	Jawatan	
		S.S.M		2006	2007	
3.2.1 PENTADBIRAN DAN KEWANGAN						
(100)	Pengarah, Arkitek, Gred Utama C	VU7	1033	1	1	
(101)	Penolong Pegawai Tadbir, Gred N27	N27	2200	1	1	
(102)	Pembantu Tadbir (Perkeranian/Operasi), Gred N22	N22	3200	1	1	
(103)	Pembantu Tadbir (Kewangan), Gred W22	W22	3461	1	1	
(104)	Pembantu Khas, Pembantu Tadbir (Kesetiausahaan), Gred N22	N22	3220	1	1	
(105)	Pembantu Tadbir (Kewangan), Gred W17	W17	3461	5	5	
(106)	Pembantu Tadbir (Perkeranian/Operasi), Gred N17	N17	3200	5	5	
(107)	Pembantu Tadbir Rendah, Gred N11	N11	4200	3	3	
(108)	Pembantu Am Rendah, Gred N1	N1	5454	3	3	
(109)	Pencari Fail, Gred N1	N1	5454	2	2	<i>Jawatan Jumud. Jawatan Hakiki Pembantu Am Rendah, Gred N1</i>
(110)	Pemandu Kenderaan Bermotor, Gred R3	R3	6700	2	2	
Jumlah Pentadbiran dan Kewangan				25	25	
3.2.2 SUMBER, LATIHAN DAN PEMANTAUAN PROJEK						
(111)	Arkitek, Gred J54	J54	1033	1	1	
(112)	Pembantu Khas, Pembantu Tadbir (Kesetiausahaan), Gred N17	N17	3220	1	1	
Jumlah Sumber, Latihan Dan Pemantauan Projek				2	2	
3.2.2.1 LATIHAN, R & D DAN IT						
(113)	Jurutera (Elektrik), Gred J48	J48	1227	1	1	
(114)	Jurutera (Elektrik), Gred J41	J41	1227	1	1	
(115)	Pembantu Teknik (Senibina), Gred J36	J36	2939	1	1	
(116)	Pembantu Teknik (Elektrik), Gred J29	J29	2939	1	1	
(117)	Juruteknik (Senibina), Gred J22	J22	4813	1	1	
(118)	Juruteknik (Senibina), Gred J17	J17	4813	1	1	
(119)	Juruteknik (Elektrik), Gred J17	J17	4813	1	1	
Jumlah Latihan, R & D dan IT				7	7	
3.2.2.2 PEMANTAUAN PROJEK ZON 1						
(120)	Arkitek, Gred J48	J48	1033	1	1	
(121)	Jurutera (Awam), Gred J41	J41	1227	1	1	
(122)	Pembantu Teknik (Awam), Gred J36	J36	2939	1	1	
(123)	Pembantu Teknik (Senibina), Gred J29	J29	2939	1	1	
(124)	Juruteknik (Senibina), Gred J22	J22	4813	1	1	
(125)	Juruteknik (Awam), Gred J17	J17	4813	2	2	
Jumlah Pemantauan Projek Zon 1				7	7	
3.2.2.3 PEMANTAUAN PROJEK ZON 2						

B.27

MAKSUD BEKALAN 27 - KEMENTERIAN KERJA RAYA - (samb.)

Butiran	Tajuk	Kod	Koa	Bilangan		Kenyataan
		Gaji	Skim	Jawatan		
		S.S.M		2006	2007	
(126)	Jurutera (Awam), Gred J48	J48	1227	1	1	
(127)	Arkitek, Gred J41	J41	1033	1	1	
(128)	Pembantu Teknik (Senibina), Gred J36	J36	2939	1	1	
(129)	Pembantu Teknik (Awam), Gred J29	J29	2939	1	1	
(130)	Juruteknik (Awam), Gred J22	J22	4813	1	1	
(131)	Juruteknik (Senibina), Gred J17	J17	4813	2	2	
Jumlah Pemantauan Projek Zon 2				7	7	
3.2.2.4 PEMANTAUAN PROJEK ZON 3						
(132)	Arkitek, Gred J48	J48	1033	1	1	
(133)	Jurutera (Awam), Gred J41	J41	1227	1	1	
(134)	Pembantu Teknik (Awam), Gred J36	J36	2939	1	1	
(135)	Pembantu Teknik (Senibina), Gred J29	J29	2939	1	1	
(136)	Juruteknik (Senibina), Gred J22	J22	4813	1	1	
(137)	Juruteknik (Awam), Gred J17	J17	4813	2	2	
Jumlah Pemantauan Projek Zon 3				7	7	
Jumlah Sumber, Latihan dan Pemantauan Projek				30	30	
3.2.3 PROJEK KHAS I						
(138)	Arkitek, Gred J54	J54	1033	1	1	
(139)	Pembantu Khas, Pembantu Tadbir (Kesetiausahaan), Gred N17	N17	3220	1	1	
Jumlah Projek Khas I				2	2	
3.2.3.1 KUMPULAN 1						
(140)	Jurutera (Awam), Gred J48	J48	1227	2	2	
(141)	Arkitek, Gred J48	J48	1033	1	1	
(142)	Jurutera (Awam), Gred J41	J41	1227	1	1	
(143)	Arkitek, Gred J41	J41	1033	2	2	
(144)	Pembantu Teknik (Senibina), Gred J36	J36	2939	1	1	
(145)	Pembantu Teknik (Awam), Gred J36	J36	2939	1	1	
(146)	Pembantu Teknik (Senibina), Gred J29	J29	2939	1	1	
Jumlah Kumpulan 1				9	9	
3.2.3.2 KUMPULAN 2						
(147)	Arkitek, Gred J48	J48	1033	2	2	

B.27

MAKSUD BEKALAN 27 - KEMENTERIAN KERJA RAYA - (samb.)

<i>Butiran</i>	<i>Tajuk</i>	<i>Kod</i>	<i>Koa</i>	<i>Bilangan</i>		<i>Kenyataan</i>
		<i>Gaji</i>	<i>Skim</i>	<i>Jawatan</i>		
		<i>S.S.M</i>		<i>2006</i>	<i>2007</i>	
(148)	Jurutera (Awam), Gred J48	J48	1227	1	1	

B.27

MAKSUD BEKALAN 27 - KEMENTERIAN KERJA RAYA - (samb.)

Butiran	Tajuk	Kod	Kod	Bilangan		Kenyataan
		Gaji	Skim	Jawatan	Jawatan	
		S.S.M		2006	2007	
(149)	Jurutera (Awam), Gred J41	J41	1227	2	2	
(150)	Arkitek, Gred J41	J41	1033	1	1	
(151)	Pembantu Teknik (Senibina), Gred J36	J36	2939	1	1	
(152)	Pembantu Teknik (Awam), Gred J36	J36	2939	1	1	
(153)	Pembantu Teknik (Awam), Gred J29	J29	2939	1	1	
	Jumlah Kumpulan 2			9	9	
	Jumlah Projek Khas I			20	20	
3.2.4 PROJEK KHAS II						
(154)	Arkitek, Gred J54	J54	1033	1	1	
(155)	Pembantu Khas, Pembantu Tadbir (Kesetiausahaan), Gred N17	N17	3220	1	1	
	Jumlah Projek Khas II			2	2	
3.2.4.1 ZON 1						
(156)	Jurutera (Awam), Gred J52	J52	1227	1	1	
(157)	Jurutera (Awam), Gred J44	J44	1227	1	1	
(158)	Arkitek, Gred J41	J41	1033	1	1	
(159)	Jurutera (Elektrik), Gred J41	J41	1227	1	1	
(160)	Pembantu Teknik (Senibina), Gred J36	J36	2939	1	1	
(161)	Pembantu Teknik (Senibina), Gred J29	J29	2939	1	1	
(162)	Pembantu Teknik (Awam), Gred J29	J29	2939	1	1	
(163)	Juruteknik (Awam), Gred J22	J22	4813	2	2	
(164)	Juruteknik (Senibina), Gred J17	J17	4813	5	5	
(165)	Pelukis Pelan (Senibina), Gred J17	J17	3313	5	5	
	Jumlah Zon 1			19	19	
3.2.4.2 ZON 2						
(166)	Arkitek, Gred J48	J48	1033	1	1	
(167)	Jurutera (Awam), Gred J44	J44	1227	1	1	
(168)	Arkitek, Gred J41	J41	1033	1	1	
(169)	Pembantu Teknik (Awam), Gred J36	J36	2939	1	1	
(170)	Pembantu Teknik (Senibina), Gred J29	J29	2939	1	1	
(171)	Pembantu Teknik (Elektrik), Gred J29	J29	2939	1	1	
(172)	Juruteknik (Senibina), Gred J22	J22	4813	1	1	
(173)	Juruteknik (Awam), Gred J22	J22	4813	1	1	
(174)	Juruteknik (Senibina), Gred J17	J17	4813	2	2	
(175)	Juruteknik (Elektrik), Gred J17	J17	4813	1	1	
(176)	Pelukis Pelan (Senibina), Gred J17	J17	3313	5	5	
(177)	Pelukis Pelan (Awam), Gred J17	J17	3313	2	2	
	Jumlah Zon 2			18	18	

B.27

MAKSUD BEKALAN 27 - KEMENTERIAN KERJA RAYA - (samb.)

<i>Butiran</i>	<i>Tajuk</i>	<i>Kod Gaji S.S.M</i>	<i>Kod Skim</i>	<i>Bilangan Jawatan 2006 2007</i>	<i>Kenyataan</i>
----------------	--------------	-------------------------------	---------------------	---	------------------

3.2.4.3 ZON 3

B.27

MAKSUD BEKALAN 27 - KEMENTERIAN KERJA RAYA - (samb.)

Butiran	Tajuk	Kod	Koa	Bilangan		Kenyataan
		Gaji	Skim	Jawatan		
		S.S.M		2006	2007	
(178)	Arkitek, Gred J48	J48	1033	1	1	
(179)	Arkitek, Gred J41	J41	1033	1	1	
(180)	Jurutera (Awam), Gred J41	J41	1227	1	1	
(181)	Pembantu Teknik (Senibina), Gred J36	J36	2939	1	1	
(182)	Pembantu Teknik (Senibina), Gred J29	J29	2939	1	1	
(183)	Pembantu Teknik (Elektrik), Gred J29	J29	2939	1	1	
(184)	Juruteknik (Senibina), Gred J22	J22	4813	1	1	
(185)	Juruteknik (Awam), Gred J22	J22	4813	1	1	
(186)	Juruteknik (Senibina), Gred J17	J17	4813	2	2	
(187)	Juruteknik (Elektrik), Gred J17	J17	4813	1	1	
(188)	Pelukis Pelan (Senibina), Gred J17	J17	3313	5	5	
(189)	Pelukis Pelan (Awam), Gred J17	J17	3313	2	2	
Jumlah Zon 3				18	18	
Jumlah Projek Khas II				57	57	
3.2.5 UNIT SIVIL DAN STRUKTUR						
(190)	Jurutera (Awam), Gred J54	J54	1227	1	1	
(191)	Jurutera (Awam), Gred J48	J48	1227	2	2	
(192)	Jurutera (Awam), Gred J41	J41	1227	2	2	
(193)	Pembantu Teknik (Awam), Gred J36	J36	2939	2	2	
(194)	Pembantu Teknik (Awam), Gred J29	J29	2939	1	1	
(195)	Juruteknik (Awam), Gred J22	J22	4813	2	2	
(196)	Pelukis Pelan (Awam), Gred J22	J22	3313	2	2	
(197)	Juruteknik (Awam), Gred J17	J17	4813	4	4	
(198)	Pelukis Pelan (Awam), Gred J17	J17	3313	4	4	
(199)	Pembantu Khas, Pembantu Tadbir (Kesetiausahaan), Gred N17	N17	3220	1	1	
Jumlah Unit Sivil dan Struktur				21	21	
3.2.6 UNIT MEKANIKAL						
(200)	Jurutera (Mekanikal), Gred J54	J54	1227	1	1	
(201)	Jurutera (Mekanikal), Gred J48	J48	1227	2	2	
(202)	Jurutera (Mekanikal), Gred J41	J41	1227	4	4	
(203)	Pembantu Teknik (Mekanikal), Gred J36	J36	2939	1	1	
(204)	Pembantu Teknik (Mekanikal), Gred J29	J29	2939	2	2	
(205)	Juruteknik (Mekanikal), Gred J22	J22	4813	1	1	
(206)	Juruteknik (Mekanikal), Gred J17	J17	4813	4	4	
(207)	Pembantu Khas, Pembantu Tadbir (Kesetiausahaan), Gred N17	N17	3220	1	1	
Jumlah Unit Mekanikal				16	16	

B.27

MAKSUD BEKALAN 27 - KEMENTERIAN KERJA RAYA - (samb.)

<i>Butiran</i>	<i>Tajuk</i>	<i>Kod Gaji S.S.M</i>	<i>Kod Skim</i>	<i>Bilangan Jawatan 2006 2007</i>	<i>Kenyataan</i>
----------------	--------------	-------------------------------	---------------------	---	------------------

3.2.7 UNIT ELEKTRIK

B.27

MAKSUD BEKALAN 27 - KEMENTERIAN KERJA RAYA - (samb.)

Butiran	Tajuk	Kod	Koa	Bilangan		Kenyataan
		Gaji S.S.M	Skim	Jawatan 2006	2007	
(208)	Jurutera (Elektrik), Gred J48	J48	1227	2	2	
(209)	Jurutera (Elektrik), Gred J41	J41	1227	4	4	
(210)	Pembantu Teknik (Elektrik), Gred J36	J36	2939	1	1	
(211)	Pembantu Teknik (Elektrik), Gred J29	J29	2939	4	4	
(212)	Juruteknik (Elektrik), Gred J22	J22	4813	1	1	
(213)	Juruteknik (Elektrik), Gred J17	J17	4813	6	6	
Jumlah Unit Elektrik				18	18	
3.2.8 UNIT UKUR BAHAN						
(214)	Juruukur Bahan, Gred J48	J48	1790	2	2	
(215)	Juruukur Bahan, Gred J41	J41	1790	4	4	
(216)	Pembantu Teknik (Ukur Bahan), Gred J36	J36	2939	2	2	
(217)	Pembantu Teknik (Ukur Bahan), Gred J29	J29	2939	4	4	
(218)	Juruteknik (Ukur Bahan), Gred J22	J22	4813	2	2	
(219)	Juruteknik (Ukur Bahan), Gred J17	J17	4813	2	2	
Jumlah Unit Ukur Bahan				16	16	
Jumlah Cawangan Kesihatan				203	203	
3.3 CAWANGAN KERJA PENDIDIKAN						
3.3.1 PENTADBIRAN DAN KEWANGAN						
(220)	Pengarah, Jurutera/Arkitek/Juruukur Bahan, Gred Utama C	VU7	1227/ 1033/ 1790	1	1	
(221)	Penolong Pegawai Tadbir, Gred N27	N27	2200	1	1	
(222)	Pembantu Tadbir (Perkeranian/Operasi), Gred N22	N22	3200	1	1	
(223)	Pembantu Tadbir (Kewangan), Gred W22	W22	3461	1	1	
(224)	Pembantu Khas, Pembantu Tadbir (Kesetiausahaan), Gred N22	N22	3220	1	1	
(225)	Pembantu Tadbir (Perkeranian/Operasi), Gred N17	N17	3200	5	5	
(226)	Pembantu Tadbir (Kewangan), Gred W17	W17	3461	5	5	
(227)	Pembantu Khas, Pembantu Tadbir (Kesetiausahaan), Gred N17	N17	3220	3	3	
(228)	Pembantu Tadbir Rendah, Gred N11	N11	4200	4	4	
(229)	Pembantu Am Rendah, Gred N1	N1	5454	5	5	
(230)	Pencari Fail, Gred N1	N1	5454	2	2	<i>Jawatan Jumud. Jawatan Hakiki Pembantu Am Rendah, Gred N1</i>
(231)	Pemandu Kenderaan Bermotor, Gred R3	R3	6700	2	2	
(232)	Pekerja Rendah Awam, Gred R1	R1	6580	1	1	
Jumlah Pentadbiran dan Kewangan				32	32	

B.27

MAKSUD BEKALAN 27 - KEMENTERIAN KERJA RAYA - (samb.)

<i>Butiran</i>	<i>Tajuk</i>	<i>Kod Gaji S.S.M</i>	<i>Kod Skim</i>	<i>Bilangan Jawatan 2006 2007</i>	<i>Kenyataan</i>
----------------	--------------	-------------------------------	---------------------	---	------------------

3.3.2 PEMBANGUNAN DAN PENGURUSAN PROJEK NEGERI

B.27

MAKSUD BEKALAN 27 - KEMENTERIAN KERJA RAYA - (samb.)

Butiran	Tajuk	Kod	Koa	Bilangan		Kenyataan
		Gaji	Skim	Jawatan		
		S.S.M		2006	2007	
(233)	Jurutera (Awam), Gred J54	J54	1227	1	1	
(234)	Jurutera (Awam), Gred J52	J52	1227	1	1	
(235)	Arkitek, Gred J48	J48	1033	2	2	
(236)	Jurutera (Awam), Gred J48	J48	1227	2	2	
(237)	Jurutera (Awam), Gred J44	J44	1227	1	1	
(238)	Jurutera (Awam), Gred J41	J41	1227	1	1	
(239)	Arkitek, Gred J41	J41	1033	2	2	
(240)	Pembantu Teknik (Awam), Gred J36	J36	2939	3	3	
(241)	Pembantu Teknik (Senibina), Gred J36	J36	2939	2	2	
(242)	Pembantu Teknik (Awam), Gred J29	J29	2939	3	3	
(243)	Juruteknik (Awam), Gred J22	J22	4813	3	3	
(244)	Juruteknik (Senibina), Gred J22	J22	4813	2	2	
(245)	Juruteknik (Awam), Gred J17	J17	4813	2	2	
(246)	Juruteknik (Senibina), Gred J17	J17	4813	4	4	
(247)	Pelukis Pelan (Senibina), Gred J17	J17	3313	2	2	
Jumlah Pembangunan dan Pengurusan Projek Negeri				31	31	
3.3.3 PENGURUSAN PROJEK KHAS						
(248)	Arkitek, Gred J54	J54	1033	1	1	
(249)	Arkitek, Gred J48	J48	1033	2	2	
(250)	Jurutera (Awam), Gred J48	J48	1227	2	2	
(251)	Jurutera (Awam), Gred J44	J44	1227	1	1	
(252)	Jurutera (Elektrik), Gred J41	J41	1227	1	1	
(253)	Arkitek, Gred J41	J41	1033	2	2	
(254)	Pembantu Teknik (Awam), Gred J36	J36	2939	2	2	
(255)	Pembantu Teknik (Senibina), Gred J36	J36	2939	2	2	
(256)	Pembantu Teknik (Awam), Gred J29	J29	2939	1	1	
(257)	Pembantu Teknik (Senibina), Gred J29	J29	2939	2	2	
(258)	Juruteknik (Awam), Gred J22	J22	4813	2	2	
(259)	Juruteknik (Senibina), Gred J22	J22	4813	2	2	
(260)	Juruteknik (Senibina), Gred J17	J17	4813	2	2	
Jumlah Pengurusan Projek Khas				22	22	
3.3.4 REKABENTUK SENIBINA						
(261)	Arkitek, Gred J54	J54	1033	1	1	
(262)	Arkitek, Gred J48	J48	1033	4	4	
(263)	Arkitek, Gred J41	J41	1033	4	4	
(264)	Pembantu Teknik (Senibina), Gred J38	J38	2939	1	1	
(265)	Pembantu Teknik (Senibina), Gred J36	J36	2939	4	4	
(266)	Pembantu Teknik (Senibina), Gred J29	J29	2939	5	5	
(267)	Juruteknik (Senibina), Gred J22	J22	4813	8	8	
(268)	Pelukis Pelan (Senibina), Gred J17	J17	3313	10	10	
(269)	Juruteknik (Elektrik), Gred J17	J17	4813	2	2	
Jumlah Rekabentuk Senibina				39	39	

B.27

MAKSUD BEKALAN 27 - KEMENTERIAN KERJA RAYA - (samb.)

<i>Butiran</i>	<i>Tajuk</i>	<i>Kod Gaji S.S.M</i>	<i>Kod Skim</i>	<i>Bilangan Jawatan 2006 2007</i>	<i>Kenyataan</i>
----------------	--------------	-------------------------------	---------------------	---	------------------

3.3.5 PENGURUSAN KONTRAK DAN UKUR BAHAN

B.27

MAKSUD BEKALAN 27 - KEMENTERIAN KERJA RAYA - (samb.)

Butiran	Tajuk	Kod	Koa	Bilangan		Kenyataan
		Gaji	Skim	Jawatan		
		S.S.M		2006	2007	
(270)	Juruukur Bahan, Gred J48	J48	1790	1	1	
(271)	Juruukur Bahan, Gred J41	J41	1790	2	2	
(272)	Pembantu Teknik (Ukur Bahan), Gred J29	J29	2939	3	3	
(273)	Juruteknik (Ukur Bahan), Gred J22	J22	4813	2	2	
(274)	Juruteknik (Ukur Bahan), Gred J17	J17	4813	2	2	
Jumlah Pengurusan Kontrak dan Ukur Bahan				10	10	
3.3.6 UNIT PENDIDIKAN NEGERI						
(275)	Pembantu Teknik (Awam), Gred J38	J38	2939	5	5	
(276)	Pembantu Teknik (Awam), Gred J36	J36	2939	7	7	
(277)	Pembantu Teknik (Senibina), Gred J36	J36	2939	1	1	
(278)	Pembantu Teknik (Awam), Gred J29	J29	2939	25	25	
(279)	Pembantu Teknik (Senibina), Gred J29	J29	2939	1	1	
(280)	Pembantu Teknik (Elektrik), Gred J29	J29	2939	1	1	
(281)	Pembantu Teknik (Ukur Bahan), Gred J29	J29	2939	1	1	
(282)	Juruteknik (Awam), Gred J26	J26	4813	6	6	
(283)	Juruteknik (Awam), Gred J22	J22	4813	6	6	
(284)	Juruteknik (Awam), Gred J17	J17	4813	101	101	
(285)	Pelukis Pelan (Awam), Gred J17	J17	3313	1	1	
(286)	Pembantu Tadbir (Perkeranian/Operasi), Gred N17	N17	3200	11	11	
(287)	Pembantu Tadbir (Kewangan), Gred W17	W17	3461	8	8	
(288)	Pembantu Tadbir Rendah, Gred N11	N11	4200	9	9	
(289)	Pembantu Am Rendah, Gred N1	N1	5454	1	1	
(290)	Pemandu Kenderaan Bermotor, Gred R3	R3	6700	56	56	
Jumlah Unit Pendidikan Negeri				240	240	
3.3.7 UNIT SIVIL DAN STRUKTUR						
(291)	Jurutera (Awam), Gred J54	J54	1227	1	1	
(292)	Jurutera (Awam), Gred J48	J48	1227	2	2	
(293)	Jurutera (Awam), Gred J41	J41	1227	2	2	
(294)	Pembantu Teknik (Awam), Gred J36	J36	2939	1	1	
(295)	Pembantu Teknik (Awam), Gred J29	J29	2939	2	2	
(296)	Juruteknik (Awam), Gred J22	J22	4813	1	1	
(297)	Pelukis Pelan (Awam), Gred J22	J22	3313	1	1	
(298)	Juruteknik (Awam), Gred J17	J17	4813	2	2	
(299)	Pelukis Pelan (Awam), Gred J17	J17	3313	5	5	
(300)	Pembantu Khas, Pembantu Tadbir (Kesetiausahaan), Gred N17	N17	3220	1	1	
Jumlah Unit Sivill dan Struktur				18	18	
3.3.8 UNIT MEKANIKAL						
(301)	Jurutera (Mekanikal), Gred J54	J54	1227	1	1	
(302)	Jurutera (Mekanikal), Gred J48	J48	1227	2	2	

B.27

MAKSUD BEKALAN 27 - KEMENTERIAN KERJA RAYA - (samb.)

Butiran	Tajuk	Kod	Kod	Bilangan		Kenyataan
		Gaji S.S.M	Skim	Jawatan 2006	Jawatan 2007	
(303)	Jurutera (Mekanikal), Gred J41	J41	1227	3	3	
(304)	Pembantu Teknik (Mekanikal), Gred J36	J36	2939	1	1	
(305)	Pembantu Teknik (Mekanikal), Gred J29	J29	2939	2	2	
(306)	Juruteknik (Mekanikal), Gred J22	J22	4813	2	2	
(307)	Juruteknik (Mekanikal), Gred J17	J17	4813	4	4	
(308)	Pembantu Khas, Pembantu Tadbir (Kesetiausahaan), Gred N17	N17	3220	1	1	
Jumlah Unit Mekanikal				-----	-----	
				16	16	
				-----	-----	
3.3.9 UNIT ELEKTRIK						
(309)	Jurutera (Elektrik), Gred J48	J48	1227	1	1	
(310)	Jurutera (Elektrik), Gred J41	J41	1227	4	4	
(311)	Pembantu Teknik (Elektrik), Gred J36	J36	2939	1	1	
(312)	Pembantu Teknik (Elektrik), Gred J29	J29	2939	2	2	
(313)	Juruteknik (Elektrik), Gred J22	J22	2939	2	2	
(314)	Juruteknik (Elektrik), Gred J17	J17	4813	4	4	
Jumlah Unit Elektrik				-----	-----	
				14	14	
				-----	-----	
Jumlah Cawangan Pendidikan				422	422	
				-----	-----	
3.4 CAWANGAN KERJA KESELAMATAN						
3.4.1 SUMBER DAN PENTADBIRAN						
(315)	Pengarah, Jurutera/Arkitek/Juruukur Bahan, Gred Utama C	VU7	1227/ 1033/ 1790	1	1	
(316)	Jurutera (Awam), Gred J44	J44	1227	1	1	
(317)	Pembantu Teknik (Awam), Gred J36	J36	2939	1	1	
(318)	Penolong Pegawai Tadbir, Gred N27	N27	2200	1	1	
(319)	Pembantu Tadbir (Perkeranian/Operasi), Gred N22	N22	3200	1	1	
(320)	Pembantu Khas, Pembantu Tadbir (Kesetiausahaan), Gred N22	N22	3220	1	1	
(321)	Pembantu Tadbir (Kewangan), Gred W22	W22	3461	1	1	
(322)	Pembantu Tadbir (Perkeranian/Operasi), Gred N17	N17	3200	11	11	
(323)	Pembantu Tadbir (Kewangan), Gred W17	W17	3461	5	5	
(324)	Pembantu Khas, Pembantu Tadbir (Kesetiausahaan), Gred N17	N17	3220	3	3	
(325)	Pembantu Tadbir Rendah, Gred N11	N11	4200	4	4	
(326)	Pembantu Am Rendah, Gred N1	N1	5454	4	4	
(327)	Pencari Fail, Gred N1	N1	5454	1	1	<i>Jawatan Jumud. Jawatan Hakiki Pembantu Am Rendah, Gred N1</i>
(328)	Pemandu Kenderaan Bermotor, Gred R3	R3	6700	2	2	
Jumlah Sumber dan Pentadbiran				-----	-----	
				37	37	
				-----	-----	

B.27

MAKSUD BEKALAN 27 - KEMENTERIAN KERJA RAYA - (samb.)

<i>Butiran</i>	<i>Tajuk</i>	<i>Kod Gaji S.S.M</i>	<i>Kod Skim</i>	<i>Bilangan Jawatan 2006 2007</i>	<i>Kenyataan</i>
----------------	--------------	-------------------------------	---------------------	---	------------------

3.4.2 KONTRAK DAN UKUR BAHAN

B.27

MAKSUD BEKALAN 27 - KEMENTERIAN KERJA RAYA - (samb.)

Butiran	Tajuk	Kod	Koa	Bilangan		Kenyataan
		Gaji	Skim	Jawatan		
		S.S.M		2006	2007	
(329)	Juruukur Bahan, Gred J48	J48	1790	1	1	
(330)	Juruukur Bahan, Gred J41	J41	1790	1	1	
(331)	Pembantu Teknik (Ukur Bahan), Gred J36	J36	2939	1	1	
(332)	Pembantu Teknik (Ukur Bahan), Gred J29	J29	2939	1	1	
(333)	Juruteknik (Ukur Bahan), Gred J22	J22	2939	1	1	
(334)	Juruteknik (Ukur Bahan), Gred J17	J17	4813	2	2	
	Jumlah Kontrak dan Ukur Bahan			7	7	
3.4.3 KEMENTERIAN HAL EHWAL DALAM NEGERI						
(335)	Arkitek, Gred J54	J54	1033	1	1	
	Jumlah Kementerian Hal Ehwal Dalam Negeri			1	1	
3.4.3.1 PENGURUSAN						
(336)	Jurutera (Awam), Gred J52	J52	1227	1	1	
(337)	Jurutera (Awam), Gred J44	J44	1227	1	1	
(338)	Arkitek, Gred J41	J41	1033	1	1	
(339)	Pembantu Teknik (Senibina), Gred J36	J36	2939	1	1	
	Jumlah Pengurusan			4	4	
3.4.3.2 REKABENTUK SENIBINA						
(340)	Arkitek, Gred J48	J48	1033	1	1	
(341)	Arkitek, Gred J41	J41	1033	2	2	
(342)	Pembantu Teknik (Senibina), Gred J36	J36	2939	1	1	
(343)	Pembantu Teknik (Senibina), Gred J29	J29	2939	2	2	
(344)	Juruteknik (Senibina), Gred J17	J17	4813	5	5	
(345)	Pelukis Pelan (Senibina), Gred J17	J17	3313	9	9	
	Jumlah Rekabentuk Senibina			20	20	
	Jumlah Kementerian Hal Ehwal Dalam Negeri			25	25	
3.4.4 KEMENTERIAN PERTAHANAN						
(346)	Jurutera (Awam), Gred J54	J54	1227	1	1	
	Jumlah Kementerian Pertahanan			1	1	
3.4.4.1 PENGURUSAN						
(347)	Jurutera (Awam), Gred J48	J48	1227	1	1	
(348)	Arkitek, Gred J48	J48	1033	2	2	
(349)	Jurutera (Awam), Gred J41	J41	1227	1	1	

B.27

MAKSUD BEKALAN 27 - KEMENTERIAN KERJA RAYA - (samb.)

Butiran	Tajuk	Kod	Koa	Bilangan		Kenyataan
		Gaji	Skim	Jawatan		
		S.S.M		2006	2007	
(350)	Arkitek, Gred J41	J41	1033	2	2	
(351)	Pembantu Teknik (Awam), Gred J36	J36	2939	2	2	
(352)	Pembantu Teknik (Senibina), Gred J36	J36	2939	2	2	
(353)	Juruteknik (Awam), Gred J17	J17	4813	1	1	
	Jumlah Pengurusan			11	11	
3.4.4.2 REKABENTUK SENIBINA						
(354)	Arkitek, Gred J48	J48	1033	2	2	
(355)	Arkitek, Gred J41	J41	1033	4	4	
(356)	Pembantu Teknik (Senibina), Gred J36	J36	2939	2	2	
(357)	Pembantu Teknik (Senibina), Gred J29	J29	2939	2	2	
(358)	Juruteknik (Senibina), Gred J22	J22	4813	10	10	
(359)	Juruteknik (Senibina), Gred J17	J17	3313	2	2	
(360)	Pelukis Pelan (Senibina), Gred J17	J17	3313	3	3	
	Jumlah Rekabentuk Senibina			25	25	
	Jumlah Kementerian Pertahanan			37	37	
3.4.5 UNIT SIVIL DAN STRUKTUR						
(361)	Jurutera (Awam), Gred J54	J54	1227	1	1	
(362)	Jurutera (Awam), Gred J48	J48	1227	2	2	
(363)	Jurutera (Awam), Gred J41	J41	1227	2	2	
(364)	Pembantu Teknik (Awam), Gred J36	J36	2939	2	2	
(365)	Pembantu Teknik (Awam), Gred J29	J29	2939	2	2	
(366)	Juruteknik (Awam), Gred J22	J22	4813	2	2	
(367)	Pelukis Pelan (Awam), Gred J22	J22	4813	2	2	
(368)	Juruteknik (Awam), Gred J17	J17	4813	4	4	
(369)	Pelukis Pelan (Awam), Gred J17	J17	4813	4	4	
(370)	Pembantu Khas, Pembantu Tadbir (Kesetiausahaan), Gred N17	N17	3220	1	1	
	Jumlah Unit Sivil dan Struktur			22	22	
3.4.6 UNIT MEKANIKAL						
(371)	Jurutera (Mekanikal), Gred J54	J54	1227	1	1	
(372)	Jurutera (Mekanikal), Gred J48	J48	1227	1	1	
(373)	Jurutera (Mekanikal), Gred J41	J41	1227	4	4	
(374)	Pembantu Teknik (Mekanikal), Gred J36	J36	2939	1	1	
(375)	Pembantu Teknik (Mekanikal), Gred J29	J29	2939	2	2	
(376)	Juruteknik (Mekanikal), Gred J22	J22	4813	1	1	
(377)	Juruteknik (Mekanikal), Gred J17	J17	4813	4	4	
(378)	Pembantu Khas, Pembantu Tadbir (Kesetiausahaan), Gred N17	N17	3220	1	1	
	Jumlah Unit Mekanikal			15	15	

B.27

MAKSUD BEKALAN 27 - KEMENTERIAN KERJA RAYA - (samb.)

<i>Butiran</i>	<i>Tajuk</i>	<i>Kod Gaji S.S.M</i>	<i>Kod Skim</i>	<i>Bilangan Jawatan 2006 2007</i>	<i>Kenyataan</i>
----------------	--------------	-------------------------------	---------------------	---	------------------

3.4.7 UNIT ELEKTRIK

B.27

MAKSUD BEKALAN 27 - KEMENTERIAN KERJA RAYA - (samb.)

Butiran	Tajuk	Kod	Koa	Bilangan		Kenyataan
		Gaji	Skim	Jawatan	Jawatan	
		S.S.M		2006	2007	
(379)	Jurutera (Elektrik), Gred J48	J48	1227	1	1	
(380)	Jurutera (Elektrik), Gred J41	J41	1227	4	4	
(381)	Pembantu Teknik (Elektrik), Gred J29	J29	2939	4	4	
(382)	Juruteknik (Elektrik), Gred J17	J17	4813	8	8	
Jumlah Unit Elektrik				17	17	
3.4.8 PROJEK KHAS DAN PENYELENGGARAAN						
(383)	Jurutera (Awam), Gred J54	J54	1227	1	1	
Jumlah Projek Khas Dan Penyelenggaraan				1	1	
3.4.8.1 PENGURUSAN IBU PEJABAT						
(384)	Jurutera (Awam), Gred J48	J48	1227	1	1	
(385)	Jurutera (Elektrik), Gred J48	J48	1227	1	1	
(386)	Pembantu Teknik (Awam), Gred J36	J36	2939	1	1	
(387)	Pembantu Teknik (Elektrik), Gred J36	J36	2939	1	1	
(388)	Juruteknik (Awam), Gred J22	J22	4813	1	1	
(389)	Juruteknik (Senibina), Gred J17	J17	4813	2	2	
(390)	Pelukis Pelan Rendah (Awam), Gred J11	J11	5795	2	2	<i>Jawatan Jumud</i>
Jumlah Pengurusan Ibu Pejabat				9	9	
3.4.8.2 PENGAWASAN DI TAPAK KEM						
(391)	Jurutera (Awam), Gred J48	J48	1227	4	4	
(392)	Jurutera (Elektrik), Gred J48	J48	1227	3	3	
(393)	Jurutera (Mekanikal), Gred J48	J48	1227	1	1	
(394)	Jurutera (Awam), Gred J41	J41	1227	12	12	
(395)	Jurutera (Elektrik), Gred J41	J41	1227	6	6	
(396)	Jurutera (Mekanikal), Gred J41	J41	1227	3	3	
(397)	Pembantu Teknik (Awam), Gred J36	J36	2939	3	3	
(398)	Pembantu Teknik (Elektrik), Gred J36	J36	2939	6	6	
(399)	Pembantu Teknik (Mekanikal), Gred J36	J36	2939	3	3	
(400)	Pembantu Teknik (Awam), Gred J29	J29	2939	16	16	
(401)	Pembantu Teknik (Elektrik), Gred J29	J29	2939	5	5	
(402)	Pembantu Teknik (Mekanikal), Gred J29	J29	2939	4	4	
(403)	Penjaga Jentera Elektrik, Gred R24	R24	6616	11	11	
(404)	Juruteknik (Awam), Gred J22	J22	4813	13	13	
(405)	Juruteknik (Elektrik), Gred J22	J22	4813	7	7	
(406)	Juruteknik (Mekanikal), Gred J22	J22	4813	2	2	
(407)	Penjaga Jentera Elektrik, Gred R22	R22	6616	14	14	
(408)	Tukang K2 (Penjaga Jentera Mekanik), Gred R22	R22	6920	2	2	
(409)	Tukang K2 (Terbuka), Gred R22	R22	6920	1	1	
(410)	Tukang K2 (Diesel), Gred R22	R22	6920	2	2	
(411)	Tukang K2 (Tukang Letrik), Gred R22	R22	6920	9	9	
(412)	Tukang K2 (Jentera), Gred R22	R22	6920	11	11	
(413)	Pembantu Tadbir (Perkeranian/Operasi), Gred N22	N22	3200	6	6	

B.27

MAKSUD BEKALAN 27 - KEMENTERIAN KERJA RAYA - (samb.)

<i>Butiran</i>	<i>Tajuk</i>	<i>Kod</i>	<i>Koa</i>	<i>Bilangan</i>		<i>Kenyataan</i>
		<i>Gaji</i>	<i>Skim</i>	<i>Jawatan</i>		
		<i>S.S.M</i>		<i>2006</i>	<i>2007</i>	
(414)	Juruteknik (Awam), Gred J17	J17	4813	100	100	

B.27

MAKSUD BEKALAN 27 - KEMENTERIAN KERJA RAYA - (samb.)

Butiran	Tajuk	Kod	Koa	Bilangan		Kenyataan
		Gaji	Skim	Jawatan	Jawatan	
		S.S.M		2006	2007	
(415)	Juruteknik (Elektrik), Gred J17	J17	4813	37	37	
(416)	Juruteknik (Mekanikal), Gred J17	J17	4813	12	12	
(417)	Penyelia Kerja Tingkatan II, Gred J17	J17	4300	1	1	<i>Jawatan Jumud</i>
(418)	Pelukis Pelan (Awam), Gred J17	J17	3313	2	2	
(419)	Pembantu Tadbir (Perkeranian/Operasi), Gred N17	N17	3200	22	22	
(420)	Pembantu Tadbir (Kewangan), Gred W17	W17	3461	12	12	
(421)	Penjaga Jentera Elektrik, Gred R17	R17	6616	18	18	
(422)	Tukang K3 (Pencari Kerosakan), Gred R14	R14	6860	11	11	
(423)	Tukang K3 (Pendawai Elektrik), Gred R14	R14	6860	9	9	
(424)	Tukang K3 (Bekalan Air), Gred R14	R14	6860	6	6	
(425)	Tukang K3 (Tukang Kayu), Gred R14	R14	6860	6	6	
(426)	Tukang K3 (Tukang Batu/Simen), Gred R14	R14	6860	1	1	
(427)	Tukang K3 (Tukang Cat/Tulis), Gred R14	R14	6860	2	2	
(428)	Penyelenggara Stor Rendah, Gred N11	N11	5771	3	3	<i>Jawatan Jumud</i>
(429)	Pembantu Tadbir Rendah, Gred N11	N11	4200	26	26	
(430)	Pembantu Am Rendah, Gred N1	N1	5454	12	12	
(431)	Tukang K2 (Penjaga Jentera Mekanik), Gred R11	R11	6920	1	1	
(432)	Tukang K2 (Tukang Letrik), Gred R11	R11	6920	18	18	
(433)	Tukang K2 (Jentera), Gred R11	R11	6920	9	9	
(434)	Tukang K2 (Tukang Kunci), Gred R11	R11	6920	1	1	
(435)	Tukang K2 (Mekanik Penyejukan), Gred R11	R11	6920	3	3	
(436)	Tukang K2 (Mekanik Kereta Motor), Gred R11	R11	6920	1	1	
(437)	Tukang K2 (Tukang Tanggam), Gred R11	R11	6920	1	1	
(438)	Tukang K3 (Pencari Kerosakan), Gred R9	R9	6860	30	30	
(439)	Tukang K3 (Pendawai Elektrik), Gred R9	R9	6860	27	27	
(440)	Tukang K3 (Bekalan Air), Gred R9	R9	6860	24	24	
(441)	Tukang K3 (Tukang Kayu), Gred R9	R9	6860	13	13	
(442)	Tukang K3 (Tukang Batu/Simen), Gred R9	R9	6860	16	16	
(443)	Tukang K3 (Tukang Cat/Tulis), Gred R9	R9	6860	13	13	
(444)	Operator Loji, Gred R6	R6	6775	9	9	<i>Jawatan Jumud.</i> <i>Jawatan Hakiki Pekerja Rendah</i> <i>Awam Khas, Gred R6</i>
(445)	Operator Loji, Gred R3	R3	6775	11	11	<i>Jawatan Jumud.</i> <i>Jawatan Hakiki Pekerja Rendah</i> <i>Awam Khas, Gred R3</i>
(446)	Pekerja Rendah Awam Khas, Gred R3	R3	6680	49	49	
(447)	Pekerja Rendah Awam Khas (T/Letrik), Gred R3	R3	6997	1	1	<i>Jawatan Jumud.</i> <i>Jawatan Hakiki Pekerja Rendah</i> <i>Awam Khas, Gred R3</i>
(448)	Pemandu Kenderaan Bermotor, Gred R3	R3	6700	42	42	
(449)	Jaga, Gred R1	R1	6601	1	1	
(450)	Pekerja Rendah Awam, Gred R1	R1	6580	127	127	
Jumlah Pengawasan Di Tapak Kem				821	821	
Jumlah Projek Khas dan Penyelenggaraan				831	831	
Jumlah Cawangan Keselamatan				991	991	
Jumlah Program Sektor Bangunan				1,835	1,835	

B.27

MAKSUD BEKALAN 27 - KEMENTERIAN KERJA RAYA - (samb.)

<i>Butiran</i>	<i>Tajuk</i>	<i>Kod Gaji S.S.M</i>	<i>Kod Skim</i>	<i>Bilangan Jawatan 2006 2007</i>	<i>Kenyataan</i>
----------------	--------------	-------------------------------	---------------------	---	------------------

PROGRAM 4 SEKTOR PAKAR

B.27

MAKSUD BEKALAN 27 - KEMENTERIAN KERJA RAYA - (samb.)

Butiran	Tajuk	Kod	Koa	Bilangan		Kenyataan
		Gaji	Skim	Jawatan	Jawatan	
		S.S.M		2006	2007	
4.1 CAWANGAN KEJURUTERAAN MEKANIKAL						
4.1.1 PENTADBIRAN DAN KEWANGAN						
(1)	Pengarah, Jurutera (Mekanikal), Gred Utama C	VU7	1227	1	1	
(2)	Timbalan Pengarah, Jurutera (Mekanikal), Gred J54	J54	1227	1	1	
(3)	Pegawai Tadbir dan Diplomatik, Gred M41	M41	1609	1	1	
(4)	Pembantu Khas, Pembantu Tadbir (Kesetiausahaan), Gred N22	N22	3220	1	1	
(5)	Pembantu Tadbir (Perkeranian/Operasi), Gred N22	N22	3200	1	1	
(6)	Pembantu Tadbir (Kewangan), Gred W22	W22	3461	1	1	
(7)	Pembantu Khas, Pembantu Tadbir (Kesetiausahaan), Gred N17	N17	3220	1	1	
(8)	Pembantu Tadbir (Perkeranian/Operasi), Gred N17	N17	3200	3	3	
(9)	Pembantu Tadbir (Kewangan), Gred W17	W17	3461	3	3	
(10)	Pembantu Tadbir Rendah, Gred N11	N11	4200	4	4	
(11)	Pembantu Am Rendah, Gred N4	N4	5454	1	1	
(12)	Operator Mesin, Gred N1	N1	5454	1	1	<i>Jawatan Jumud. Jawatan Hakiki Pembantu Am Rendah, Gred N1</i>
(13)	Pembantu Am Rendah, Gred N1	N1	5454	2	2	
(14)	Pemandu Kenderaan Bermotor, Gred R3	R3	6700	1	1	
Jumlah Pentadbiran dan Kewangan				-----	-----	
				22	22	
				-----	-----	
4.1.2 UNIT PROJEK						
(15)	Jurutera (Mekanikal), Gred J54	J54	1227	2	2	
(16)	Jurutera (Mekanikal), Gred J52	J52	1227	2	2	
(17)	Jurutera (Mekanikal), Gred J48	J48	1227	8	8	
(18)	Jurutera (Mekanikal), Gred J44	J44	1227	2	2	
(19)	Jurutera (Mekanikal), Gred J41	J41	1227	2	2	
(20)	Pembantu Teknik (Mekanikal), Gred J36	J36	2939	2	2	
(21)	Pembantu Teknik (Mekanikal), Gred J29	J29	2939	2	2	
(22)	Juruteknik (Mekanikal), Gred J26	J26	4813	2	2	
(23)	Juruteknik (Mekanikal), Gred J22	J22	4813	1	1	
(24)	Juruteknik (Mekanikal), Gred J17	J17	4813	6	6	
(25)	Pembantu Khas, Pembantu Tadbir (Kesetiausahaan), Gred N17	N17	3220	2	2	
Jumlah Unit Projek				-----	-----	
				31	31	
				-----	-----	
4.1.3 CAWANGAN KEJURUTERAAN MEKANIKAL DI NEGERI-NEGERI						
(26)	Jurutera (Mekanikal), Gred J48	J48	1227	1	1	
(27)	Jurutera (Mekanikal), Gred J44	J44	1227	2	2	
(28)	Jurutera (Mekanikal), Gred J41	J41	1227	9	9	
(29)	Pembantu Teknik (Mekanikal), Gred J36	J36	2939	4	4	
(30)	Pembantu Teknik (Mekanikal), Gred J29	J29	2939	11	11	
(31)	Juruteknik (Mekanikal), Gred J22	J22	4813	14	14	

B.27

MAKSUD BEKALAN 27 - KEMENTERIAN KERJA RAYA - (samb.)

<i>Butiran</i>	<i>Tajuk</i>	<i>Kod</i>	<i>Koa</i>	<i>Bilangan</i>		<i>Kenyataan</i>
		<i>Gaji</i>	<i>Skim</i>	<i>Jawatan</i>		
		<i>S.S.M</i>		<i>2006</i>	<i>2007</i>	
(32)	Juruteknik (Mekanikal), Gred J17	J17	4813	22	22	

B.27

MAKSUD BEKALAN 27 - KEMENTERIAN KERJA RAYA - (samb.)

Butiran	Tajuk	Kod	Koa	Bilangan		Kenyataan
		Gaji	Skim	Jawatan	Jawatan	
		S.S.M		2006	2007	
				-----	-----	
Jumlah Cawangan Kejuruteraan Mekanikal Di Negeri-negeri				63	63	
				-----	-----	
4.1.4 UNIT PEMBANGUNAN KUARI DAN LOJI DAN URUSETIA ISO						
(33)	Jurutera (Mekanikal), Gred J48	J48	1227	2	2	
(34)	Jurutera (Mekanikal), Gred J41	J41	1227	2	2	
(35)	Pembantu Teknik (Mekanikal), Gred J36	J36	2939	1	1	
(36)	Pembantu Teknik (Mekanikal), Gred J29	J29	2939	1	1	
(37)	Juruteknik (Mekanikal), Gred J22	J22	4813	2	2	
(38)	Juruteknik (Mekanikal), Gred J17	J17	4813	2	2	
				-----	-----	
Jumlah Unit Pembangunan Kuari Dan Loji dan Urusetia ISO				10	10	
				-----	-----	
4.1.5 UNIT KONTRAK DAN UKUR BAHAN						
(39)	Juruukur Bahan, Gred J41	J41	1790	1	1	
(40)	Pembantu Teknik (Ukur Bahan), Gred J29	J29	2939	2	2	
				-----	-----	
Jumlah Unit Kontrak dan Ukur Bahan				3	3	
				-----	-----	
4.1.6 J.K.R. WOKSYOP PERSEKUTUAN						
(41)	Jurutera (Mekanikal), Gred J54	J54	1227	1	1	
(42)	Jurutera (Mekanikal), Gred J48	J48	1227	2	2	
(43)	Jurutera (Mekanikal), Gred J41	J41	1227	7	7	
(44)	Jurutera (Elektrik), Gred J41	J41	1227	1	1	
(45)	Pembantu Teknik (Mekanikal), Gred J38	J38	2939	1	1	
(46)	Pembantu Teknik (Mekanikal), Gred J36	J36	2939	2	2	
(47)	Penolong Pegawai Tadbir, Gred N32	N32	2200	1	1	
(48)	Penolong Akauntan, Gred W32	W32	2210	1	1	<i>Jawatan Kader Jabatan Akauntan Negara</i>
(49)	Pembantu Teknik (Mekanikal), Gred J29	J29	2939	5	5	
(50)	Penolong Akauntan, Gred W27	W27	2210	1	1	<i>Jawatan Kader Jabatan Akauntan Negara</i>
(51)	Penolong Pegawai Tadbir, Gred N27	N27	2200	1	1	
(52)	Pembantu Tadbir (Perkeranian/Operasi), Gred N22	N22	3200	5	5	
(53)	Pembantu Tadbir (Kewangan), Gred W22	W22	3461	3	3	
(54)	Pembantu Akauntan, Gred W22	W22	3436	1	1	<i>Jawatan Kader Jabatan Akauntan Negara</i>
(55)	Juruteknik (Mekanikal), Gred J22	J22	4813	5	5	
(56)	Juruteknik (Elektrik), Gred J22	J22	4813	1	1	
(57)	Tukang K2, Gred R22	R22	6920	30	30	
(58)	Juruteknik (Mekanikal), Gred J17	J17	4813	7	7	
(59)	Juruteknik (Awam), Gred J17	J17	4813	1	1	
(60)	Pembantu Tadbir (Perkeranian/Operasi), Gred N17	N17	3200	20	20	
(61)	Pembantu Tadbir (Kewangan), Gred W17	W17	3461	19	19	
(62)	Pembantu Khas, Pembantu Tadbir (Kesetiausahaan), Gred N17	N17	3220	1	1	

B.27

MAKSUD BEKALAN 27 - KEMENTERIAN KERJA RAYA - (samb.)

<i>Butiran</i>	<i>Tajuk</i>	<i>Kod</i>	<i>Koa</i>	<i>Bilangan</i>		<i>Kenyataan</i>
		<i>Gaji</i>	<i>Skim</i>	<i>Jawatan</i>		
		<i>S.S.M</i>		<i>2006</i>	<i>2007</i>	
(63)	Pembantu Akauntan, Gred W17	W17	3436	1	1	<i>Jawatan Kader Jabatan</i>

B.27

MAKSUD BEKALAN 27 - KEMENTERIAN KERJA RAYA - (samb.)

Butiran	Tajuk	Kod	Koa	Bilangan		Kenyataan
		Gaji	Skim	Jawatan	Jawatan	
		S.S.M		2006	2007	
<i>Akauntan Negara</i>						
(64)	Ketua Pengawal Keselamatan, Gred KP14	KP14	5776	1	1	
(65)	Tukang K3, Gred R14	R14	6860	1	1	<i>Khas Untuk Penyandang. Jawatan Hakiki Tukang K3, Gred R9</i>
(66)	Operator Mesin Prosesan Data, Gred F14	F14	5721	1	1	<i>Jawatan Kader Jabatan Akauntan Negara</i>
(67)	Operator Mesin Prosesan Data, Gred F11	F11	5721	5	5	<i>Jawatan Kader Jabatan Akauntan Negara</i>
(68)	Penyelenggara Stor Rendah, Gred N11	N11	5771	2	2	<i>Jawatan Jumud</i>
(69)	Pembantu Tadbir Rendah, Gred N11	N11	4200	8	8	
(70)	Pembantu Am Rendah, Gred N1	N1	5454	2	2	
(71)	Pengawal Keselamatan, Gred KP11	KP11	5776	7	7	
(72)	Tukang K2, Gred R11	R11	6920	36	36	
(73)	Tukang K3, Gred R9	R9	6860	4	4	
(74)	Pemandu Kenderaan Bermotor, Gred R6	R6	6700	16	16	
(75)	Pemandu Kenderaan Bermotor, Gred R3	R3	6700	51	51	
(76)	Pekerja Rendah Awam Khas, Gred R3	R3	6680	11	11	
(77)	Pekerja Rendah Awam, Gred R1	R1	6580	14	14	
(78)	Jaga, Gred R1	R1	6601	5	5	
Jumlah J.K.R. Woksyop Persekutuan				-----	-----	
				281	281	
Jumlah Cawangan Kejuruteraan Mekanikal				-----	-----	
				410	410	

4.2 CAWANGAN KEJURUTERAAN ELEKTRIK

4.2.1 PERANCANGAN DAN PENTADBIRAN

(79)	Pengarah, Jurutera (Elektrik), Gred Utama C	VU7	1227	1	1	
(80)	Jurutera (Elektrik), Gred J52	J52	1227	1	1	
(81)	Jurutera (Elektrik), Gred J44	J44	1227	1	1	
(82)	Jurutera (Elektrik), Gred J41	J41	1227	1	1	
(83)	Pegawai Tadbir dan Diplomatik, Gred M41	M41	1609	1	1	
(84)	Pembantu Teknik (Elektrik), Gred J29	J29	2939	2	2	
(85)	Penolong Pegawai Tadbir, Gred N27	N27	2200	1	1	
(86)	Pembantu Tadbir (Perkeranian/Operasi), Gred N22	N22	3200	1	1	
(87)	Pembantu Tadbir (Kewangan), Gred W22	W22	3461	1	1	
(88)	Pembantu Khas, Pembantu Tadbir (Kesetiausahaan), Gred N22	N22	3220	1	1	
(89)	Pembantu Tadbir (Perkeranian/Operasi), Gred N17	N17	3200	5	5	
(90)	Pembantu Tadbir (Kewangan), Gred W17	W17	3461	4	4	
(91)	Juruteknik (Elektrik), Gred J17	J17	4813	2	2	
(92)	Pembantu Tadbir Rendah, Gred N11	N11	4200	2	2	
(93)	Pembantu Am Rendah, Gred N1	N1	5454	2	2	
Jumlah Perancangan dan Pentadbiran				-----	-----	
				26	26	

4.2.2 SUMBER MANUSIA

(94)	Jurutera (Elektrik), Gred J52	J52	1227	1	1	
(95)	Jurutera (Elektrik), Gred J44	J44	1227	1	1	

B.27

MAKSUD BEKALAN 27 - KEMENTERIAN KERJA RAYA - (samb.)

Butiran	Tajuk	Kod	Kod	Bilangan		Kenyataan
		Gaji	Skim	Jawatan	Jawatan	
		S.S.M		2006	2007	
(96)	Jurutera (Elektrik), Gred J41	J41	1227	2	2	
(97)	Pembantu Teknik (Elektrik), Gred J36	J36	2939	2	2	
(98)	Pembantu Teknik (Elektrik), Gred J29	J29	2939	1	1	
(99)	Juruteknik (Elektrik), Gred J22	J22	4813	2	2	
(100)	Juruteknik (Elektrik), Gred J17	J17	4813	2	2	
Jumlah Sumber Manusia				11	11	
4.2.3 UNIT KAWAL KOMPETENAN						
(101)	Jurutera (Elektrik), Gred J54	J54	1227	1	1	
(102)	Jurutera (Elektrik), Gred J48	J48	1227	2	2	
(103)	Pembantu Teknik (Elektrik), Gred J36	J36	2939	4	4	
(104)	Juruteknik (Elektrik), Gred J22	J22	4813	12	12	
(105)	Pembantu Khas, Pembantu Tadbir (Kesetiausahaan), Gred N17	N17	3220	1	1	
Jumlah Unit Kawal Kompetensi				20	20	
4.2.4 UNIT REKABENTUK 1						
(106)	Jurutera (Elektrik), Gred J54	J54	1227	1	1	
(107)	Jurutera (Elektrik), Gred J48	J48	1227	1	1	
(108)	Jurutera (Elektrik), Gred J44	J44	1227	1	1	
(109)	Jurutera (Elektrik), Gred J41	J41	1227	6	6	
(110)	Pembantu Teknik (Elektrik), Gred J38	J38	2939	1	1	
(111)	Pembantu Teknik (Elektrik), Gred J36	J36	2939	2	2	
(112)	Pembantu Teknik (Elektrik), Gred J29	J29	2939	5	5	
(113)	Juruteknik (Elektrik), Gred J26	J26	4813	4	4	
(114)	Juruteknik (Elektrik), Gred J22	J22	4813	5	5	
(115)	Juruteknik (Elektrik), Gred J17	J17	4813	24	24	
(116)	Pembantu Khas, Pembantu Tadbir (Kesetiausahaan), Gred N17	N17	3220	1	1	
(117)	Pembantu Tadbir Rendah, Gred N11	N11	4200	3	3	
Jumlah Unit Rekabentuk 1				54	54	
4.2.5 UNIT REKABENTUK 2						
(118)	Jurutera (Elektrik), Gred J54	J54	1227	1	1	
(119)	Jurutera (Elektrik), Gred J48	J48	1227	1	1	
(120)	Jurutera (Elektrik), Gred J44	J44	1227	1	1	
(121)	Jurutera (Elektrik), Gred J41	J41	1227	7	7	
(122)	Pembantu Teknik (Elektrik), Gred J38	J38	2939	1	1	
(123)	Pembantu Teknik (Elektrik), Gred J36	J36	2939	2	2	
(124)	Pembantu Teknik (Elektrik), Gred J29	J29	2939	4	4	
(125)	Juruteknik (Elektrik), Gred J22	J22	4813	4	4	
(126)	Juruteknik (Elektrik), Gred J17	J17	4813	21	21	
(127)	Pembantu Khas, Pembantu Tadbir (Kesetiausahaan), Gred N17	N17	3220	1	1	
(128)	Pembantu Tadbir Rendah, Gred N11	N11	4200	3	3	

B.27

MAKSUD BEKALAN 27 - KEMENTERIAN KERJA RAYA - (samb.)

Butiran	Tajuk	Kod	Koa	Bilangan		Kenyataan
		Gaji	Skim	Jawatan		
		S.S.M		2006	2007	
Jumlah Unit Rekabentuk 2				46	46	
4.2.6 UNIT PENGURUSAN STANDARD						
(129)	Jurutera (Elektrik), Gred J54	J54	1227	1	1	
(130)	Jurutera (Elektrik), Gred J48	J48	1227	2	2	
(131)	Jurutera (Elektrik), Gred J41	J41	1227	6	6	
(132)	Pembantu Teknik (Elektrik), Gred J36	J36	2939	7	7	
(133)	Juruteknik (Elektrik), Gred J22	J22	4813	11	11	
(134)	Penjaga Jentera Elektrik, Gred R22	R22	6616	1	1	
(135)	Pembantu Khas, Pembantu Tadbir (Kesetiausahaan), Gred N17	N17	3220	1	1	
(136)	Tukang K3 (Pendawai Elektrik), Gred R14	R14	6860	1	1	
Jumlah Unit Pengurusan Standard				30	30	
4.2.7 UNIT KAWALAN KOMPETENAN DI NEGERI-NEGERI						
4.2.7.1 WILAYAH PERSEKUTUAN						
(137)	Jurutera (Elektrik), Gred J54	J54	1227	1	1	
(138)	Jurutera (Elektrik), Gred J41	J41	1227	2	2	
(139)	Pembantu Teknik (Elektrik), Gred J29	J29	2939	4	4	
(140)	Juruteknik (Elektrik), Gred J22	J22	2939	1	1	
(141)	Tukang K2 (Tukang Letrik), Gred R22	R22	6920	1	1	
(142)	Penjaga Jentera Elektrik, Gred R17	R17	6616	1	1	
(143)	Juruteknik (Elektrik), Gred J17	J17	4813	6	6	
(144)	Pembantu Khas, Pembantu Tadbir (Kesetiausahaan), Gred N17	N17	3220	1	1	
(145)	Tukang K3 (Pendawai Elektrik), Gred R14	R14	6860	1	1	
(146)	Tukang K3 (Pencari Kerosakan), Gred R14	R14	6860	1	1	
(147)	Tukang K2 (Tukang Letrik), Gred R11	R11	6920	1	1	
(148)	Pekerja Rendah Awam, Gred R1	R1	6580	3	3	
Jumlah Wilayah Persekutuan				23	23	
4.2.7.2 KEDAH/PERLIS						
(149)	Jurutera (Elektrik), Gred J54	J54	1227	1	1	
(150)	Jurutera (Elektrik), Gred J48	J48	1227	2	2	
(151)	Jurutera (Elektrik), Gred J41	J41	1227	4	4	
(152)	Pembantu Teknik (Elektrik), Gred J36	J36	2939	9	9	
(153)	Juruteknik (Elektrik), Gred J22	J22	4813	5	5	
(154)	Pembantu Tadbir (Perkeranian/Operasi), Gred N22	N22	3200	2	2	
(155)	Penjaga Jentera Elektrik, Gred R22	R22	6616	1	1	
(156)	Tukang K2 (Tukang Letrik), Gred R22	R22	6920	7	7	
(157)	Penjaga Jentera Elektrik, Gred R17	R17	6616	3	3	
(158)	Juruteknik (Elektrik), Gred J17	J17	4813	23	23	

B.27

MAKSUD BEKALAN 27 - KEMENTERIAN KERJA RAYA - (samb.)

<i>Butiran</i>	<i>Tajuk</i>	<i>Kod</i>	<i>Koa</i>	<i>Bilangan</i>		<i>Kenyataan</i>
		<i>Gaji</i>	<i>Skim</i>	<i>Jawatan</i>		
		<i>S.S.M</i>		<i>2006</i>	<i>2007</i>	
(159)	Pembantu Tadbir (Perkeranian/Operasi), Gred N17	N17	3200	4	4	

B.27

MAKSUD BEKALAN 27 - KEMENTERIAN KERJA RAYA - (samb.)

Butiran	Tajuk	Kod	Koa	Bilangan		Kenyataan
		Gaji	Skim	Jawatan	Jawatan	
		S.S.M		2006	2007	
(160)	Pembantu Khas, Pembantu Tadbir (Kesetiausahaan), Gred N17	N17	3220	1	1	
(161)	Tukang K3 (Pendawai Elektrik), Gred R14	R14	6860	6	6	
(162)	Tukang K3 (Pencari Kerosakan), Gred R14	R14	6860	5	5	
(163)	Tukang K2 (Tukang Letrik), Gred R11	R11	6920	4	4	
(164)	Penyelenggara Stor Rendah, Gred N11	N11	5771	1	1	<i>Jawatan Jumud</i>
(165)	Pembantu Tadbir Rendah, Gred N11	N11	4200	4	4	
(166)	Pembantu Am Rendah, Gred N1	N1	5454	1	1	
(167)	Tukang K3 (Pendawai Elektrik), Gred R9	R9	6860	7	7	
(168)	Tukang K3 (Pencari Kerosakan), Gred R9	R9	6860	7	7	
(169)	Pemandu Kenderaan Bermotor, Gred R3	R3	6700	9	9	
(170)	Pekerja Rendah Awam Khas (T/Letrik), Gred R3	R3	6997	1	1	<i>Jawatan Jumud.</i> <i>Jawatan Hakiki Pekerja Rendah Awam Khas, Gred R3</i>
(171)	Jaga, Gred R1	R1	6601	4	4	
(172)	Pekerja Rendah Awam, Gred R1	R1	6580	10	10	
Jumlah Kedah/Perlis				121	121	

4.2.7.3 PULAU PINANG

(173)	Jurutera (Elektrik), Gred J48	J48	1227	1	1	
(174)	Jurutera (Elektrik), Gred J41	J41	1227	2	2	
(175)	Pembantu Teknik (Elektrik), Gred J29	J29	2939	4	4	
(176)	Juruteknik (Elektrik), Gred J22	J22	4813	2	2	
(177)	Penjaga Jentera Elektrik, Gred R22	R22	6616	1	1	
(178)	Tukang K2 (Tukang Letrik), Gred R22	R22	6920	3	3	
(179)	Juruteknik (Elektrik), Gred J17	J17	4813	16	16	
(180)	Pembantu Tadbir (Perkeranian/Operasi), Gred N17	N17	3200	2	2	
(181)	Pembantu Tadbir (Kewangan), Gred W17	W17	3461	2	2	
(182)	Penjaga Jentera Elektrik, Gred R17	R17	6616	1	1	
(183)	Tukang K3 (Pendawai Elektrik), Gred R14	R14	6860	3	3	
(184)	Tukang K3 (Pencari Kerosakan), Gred R14	R14	6860	2	2	
(185)	Tukang K2 (Tukang Letrik), Gred R11	R11	6920	2	2	
(186)	Penyelenggara Stor Rendah, Gred N11	N11	5771	1	1	<i>Jawatan Jumud</i>
(187)	Pembantu Tadbir Rendah, Gred N11	N11	4200	3	3	
(188)	Pembantu Am Rendah, Gred N1	N1	5454	1	1	
(189)	Tukang K3 (Pendawai Elektrik), Gred R9	R9	6860	3	3	
(190)	Tukang K3 (Pencari Kerosakan), Gred R9	R9	6860	5	5	
(191)	Pemandu Kenderaan Bermotor, Gred R3	R3	6700	4	4	
(192)	Pekerja Rendah Awam Khas, Gred R3	R3	6680	4	4	
(193)	Pekerja Rendah Awam, Gred R1	R1	6580	6	6	
Jumlah Pulau Pinang				68	68	

4.2.7.4 PERAK

(194)	Jurutera (Elektrik), Gred J54	J54	1227	1	1	
(195)	Jurutera (Elektrik), Gred J48	J48	1227	1	1	

B.27

MAKSUD BEKALAN 27 - KEMENTERIAN KERJA RAYA - (samb.)

<i>Butiran</i>	<i>Tajuk</i>	<i>Kod</i>	<i>Kod</i>	<i>Bilangan</i>		<i>Kenyataan</i>
		<i>Gaji</i>	<i>Skim</i>	<i>Jawatan</i>		
		<i>S.S.M</i>		<i>2006</i>	<i>2007</i>	
(196)	Jurutera (Elektrik), Gred J41	J41	1227	3	3	

B.27

MAKSUD BEKALAN 27 - KEMENTERIAN KERJA RAYA - (samb.)

Butiran	Tajuk	Kod	Koa	Bilangan		Kenyataan
		Gaji S.S.M	Skim	Jawatan 2006	2007	
(197)	Pembantu Teknik (Elektrik), Gred J36	J36	2939	1	1	
(198)	Pembantu Teknik (Elektrik), Gred J29	J29	2939	5	5	
(199)	Juruteknik (Elektrik), Gred J22	J22	4813	4	4	
(200)	Pembantu Tadbir (Perkeranian/Operasi), Gred N22	N22	3200	1	1	
(201)	Penjaga Jentera Elektrik, Gred R22	R22	6616	1	1	
(202)	Tukang K2 (Tukang Letrik), Gred R22	R22	6920	5	5	
(203)	Penjaga Jentera Elektrik, Gred R17	R17	6616	2	2	
(204)	Juruteknik (Elektrik), Gred J17	J17	4813	16	16	
(205)	Pembantu Tadbir (Kewangan), Gred W17	W17	3461	2	2	
(206)	Pembantu Tadbir (Perkeranian/Operasi), Gred N17	N17	3200	2	2	
(207)	Pembantu Khas, Pembantu Tadbir (Kesetiausahaan), Gred N17	N17	3220	1	1	
(208)	Tukang K3 (Pendawai Elektrik), Gred R14	R14	6860	4	4	
(209)	Tukang K3 (Pencari Kerosakan), Gred R14	R14	6860	4	4	
(210)	Tukang K2 (Tukang Letrik), Gred R11	R11	6920	1	1	
(211)	Pembantu Tadbir Rendah, Gred N11	N11	4200	3	3	
(212)	Pembantu Am Rendah, Gred N1	N1	5454	1	1	
(213)	Tukang K3 (Pendawai Elektrik), Gred R9	R9	6860	3	3	
(214)	Tukang K3 (Pencari Kerosakan), Gred R9	R9	6860	6	6	
(215)	Pemandu Kenderaan Bermotor, Gred R3	R3	6700	12	12	
(216)	Pekerja Rendah Awam Khas, Gred R3	R3	6680	8	8	
(217)	Pekerja Rendah Awam, Gred R1	R1	6580	6	6	
Jumlah Perak				-----	-----	
				93	93	
				-----	-----	

4.2.7.5 SELANGOR

(218)	Jurutera (Elektrik), Gred J48	J48	1227	1	1	
(219)	Jurutera (Elektrik), Gred J41	J41	1227	3	3	
(220)	Pembantu Teknik (Elektrik), Gred J36	J36	2939	1	1	
(221)	Pembantu Teknik (Elektrik), Gred J29	J29	2939	5	5	
(222)	Penjaga Jentera Elektrik, Gred R24	R24	6616	1	1	
(223)	Juruteknik (Elektrik), Gred J22	J22	4813	4	4	
(224)	Pembantu Tadbir (Perkeranian/Operasi), Gred N22	N22	3200	1	1	
(225)	Penjaga Jentera Elektrik, Gred R22	R22	6616	1	1	
(226)	Tukang K2 (Tukang Letrik), Gred R22	R22	6920	5	5	
(227)	Penjaga Jentera Elektrik, Gred R17	R17	6616	3	3	
(228)	Juruteknik (Elektrik), Gred J17	J17	4813	16	16	
(229)	Pembantu Tadbir (Perkeranian/Operasi), Gred N17	N17	3200	2	2	
(230)	Pembantu Tadbir (Kewangan), Gred W17	W17	3461	2	2	
(231)	Pembantu Khas, Pembantu Tadbir (Kesetiausahaan), Gred N17	N17	3220	1	1	
(232)	Tukang K3 (Pendawai Elektrik), Gred R14	R14	6860	3	3	
(233)	Tukang K3 (Pencari Kerosakan), Gred R14	R14	6860	4	4	
(234)	Pembantu Tadbir Rendah, Gred N11	N11	4200	3	3	
(235)	Tukang K2 (Tukang Letrik), Gred R11	R11	6920	3	3	
(236)	Tukang K3 (Pendawai Elektrik), Gred R9	R9	6860	5	5	
(237)	Tukang K3 (Pencari Kerosakan), Gred R9	R9	6860	5	5	
(238)	Pemandu Kenderaan Bermotor, Gred R3	R3	6700	11	11	
(239)	Pekerja Rendah Awam Khas, Gred R3	R3	6680	4	4	

B.27

MAKSUD BEKALAN 27 - KEMENTERIAN KERJA RAYA - (samb.)

<i>Butiran</i>	<i>Tajuk</i>	<i>Kod</i>	<i>Kod</i>	<i>Bilangan</i>		<i>Kenyataan</i>
		<i>Gaji</i>	<i>Skim</i>	<i>Jawatan</i>	<i>Jawatan</i>	
		<i>S.S.M</i>		<i>2006</i>	<i>2007</i>	
(240)	Jaga, Gred R1	R1	6601	6	6	

B.27

MAKSUD BEKALAN 27 - KEMENTERIAN KERJA RAYA - (samb.)

Butiran	Tajuk	Kod	Koa	Bilangan		Kenyataan
		Gaji	Skim	Jawatan	Jawatan	
		S.S.M		2006	2007	
(241)	Pekerja Rendah Awam, Gred R1	R1	6580	2	2	
Jumlah Selangor				92	92	
4.2.7.6 NEGERI SEMBILAN						
(242)	Jurutera (Elektrik), Gred J48	J48	1227	1	1	
(243)	Jurutera (Elektrik), Gred J41	J41	1227	2	2	
(244)	Pembantu Teknik (Elektrik), Gred J29	J29	2939	4	4	
(245)	Juruteknik (Elektrik), Gred J22	J22	4813	2	2	
(246)	Pembantu Tadbir (Perkeranian/Operasi), Gred N22	N22	3200	1	1	
(247)	Penjaga Jentera Elektrik, Gred R22	R22	6616	1	1	
(248)	Tukang K2 (Tukang Letrik), Gred R22	R22	6920	3	3	
(249)	Penjaga Jentera Elektrik, Gred R17	R17	6616	1	1	
(250)	Juruteknik (Elektrik), Gred J17	J17	4813	13	13	
(251)	Pembantu Tadbir (Perkeranian/Operasi), Gred N17	N17	3200	3	3	
(252)	Pembantu Tadbir (Kewangan), Gred W17	W17	3461	1	1	
(253)	Tukang K3 (Pendawai Elektrik), Gred R14	R14	6860	3	3	
(254)	Tukang K3 (Pencari Kerosakan), Gred R14	R14	6860	2	2	
(255)	Pembantu Tadbir Rendah, Gred N11	N11	4200	3	3	
(256)	Pembantu Am Rendah, Gred N1	N1	5454	1	1	
(257)	Tukang K2 (Tukang Letrik), Gred R11	R11	6920	2	2	
(258)	Tukang K3 (Pendawai Elektrik), Gred R9	R9	6860	3	3	
(259)	Tukang K3 (Pencari Kerosakan), Gred R9	R9	6860	5	5	
(260)	Pemandu Kenderaan Bermotor, Gred R3	R3	6700	7	7	
(261)	Pekerja Rendah Awam Khas, Gred R3	R3	6680	4	4	
(262)	Jaga, Gred R1	R1	6601	3	3	
(263)	Pekerja Rendah Awam, Gred R1	R1	6580	6	6	
Jumlah Negeri Sembilan				71	71	
4.2.7.7 MELAKA						
(264)	Jurutera (Elektrik), Gred J48	J48	1227	1	1	
(265)	Jurutera (Elektrik), Gred J41	J41	1227	2	2	
(266)	Pembantu Teknik (Elektrik), Gred J29	J29	2939	4	4	
(267)	Juruteknik (Elektrik), Gred J22	J22	4813	2	2	
(268)	Pembantu Tadbir (Perkeranian/Operasi), Gred N22	N22	3200	1	1	
(269)	Tukang K2 (Tukang Letrik), Gred R22	R22	6920	3	3	
(270)	Penjaga Jentera Elektrik, Gred R17	R17	6616	1	1	
(271)	Juruteknik (Elektrik), Gred J17	J17	4813	13	13	
(272)	Pembantu Tadbir (Perkeranian/Operasi), Gred N17	N17	3200	4	4	
(273)	Tukang K3 (Pendawai Elektrik), Gred R14	R14	6860	3	3	
(274)	Tukang K3 (Pencari Kerosakan), Gred R14	R14	6860	2	2	
(275)	Penyelenggara Stor Rendah, Gred N11	N11	5771	1	1	<i>Jawatan Jumud</i>
(276)	Pembantu Tadbir Rendah, Gred N11	N11	4200	2	2	
(277)	Pembantu Am Rendah, Gred N1	N1	5454	1	1	
(278)	Tukang K2 (Tukang Letrik), Gred R11	R11	6920	2	2	
(279)	Tukang K3 (Pendawai Elektrik), Gred R9	R9	6860	3	3	

B.27

MAKSUD BEKALAN 27 - KEMENTERIAN KERJA RAYA - (samb.)

<i>Butiran</i>	<i>Tajuk</i>	<i>Kod</i>	<i>Koa</i>	<i>Bilangan</i>		<i>Kenyataan</i>
		<i>Gaji</i>	<i>Skim</i>	<i>Jawatan</i>		
		<i>S.S.M</i>		<i>2006</i>	<i>2007</i>	
(280)	Tukang K3 (Pencari Kerosakan), Gred R9	R9	6860	3	3	

B.27

MAKSUD BEKALAN 27 - KEMENTERIAN KERJA RAYA - (samb.)

Butiran	Tajuk	Kod	Koa	Bilangan		Kenyataan
		Gaji	Skim	Jawatan	Jawatan	
		S.S.M		2006	2007	
(281)	Pemandu Kenderaan Bermotor, Gred R3	R3	6700	6	6	
(282)	Pekerja Rendah Awam Khas, Gred R3	R3	6680	1	1	
(283)	Jaga, Gred R1	R1	6601	1	1	
(284)	Pekerja Rendah Awam, Gred R1	R1	6580	6	6	
Jumlah Melaka				62	62	
4.2.7.8 JOHOR						
(285)	Jurutera (Elektrik), Gred J54	J54	1227	1	1	
(286)	Jurutera (Elektrik), Gred J48	J48	1227	1	1	
(287)	Jurutera (Elektrik), Gred J41	J41	1227	2	2	
(288)	Pembantu Teknik (Elektrik), Gred J36	J36	2939	1	1	
(289)	Pembantu Teknik (Elektrik), Gred J29	J29	2939	4	4	
(290)	Juruteknik (Elektrik), Gred J22	J22	4813	4	4	
(291)	Pembantu Tadbir (Perkeranian/Operasi), Gred N22	N22	3200	1	1	
(292)	Penjaga Jentera Elektrik, Gred R22	R22	6616	1	1	
(293)	Tukang K2 (Tukang Letrik), Gred R22	R22	6920	4	4	
(294)	Penjaga Jentera Elektrik, Gred R17	R17	6616	2	2	
(295)	Juruteknik (Elektrik), Gred J17	J17	4813	18	18	
(296)	Pembantu Khas, Pembantu Tadbir (Kesetiausahaan), Gred N17	N17	3220	1	1	
(297)	Pembantu Tadbir (Perkeranian/Operasi), Gred N17	N17	3200	3	3	
(298)	Tukang K3 (Pendawai Elektrik), Gred R14	R14	6860	4	4	
(299)	Tukang K3 (Pencari Kerosakan), Gred R14	R14	6860	4	4	
(300)	Pencatit Masa, Gred N11	N11	4856	1	1	<i>Jawatan Jumud.</i>
						<i>Jawatan Hakiki Pembantu Tadbir Rendah, Gred N1</i>
(301)	Pembantu Tadbir Rendah, Gred N11	N11	4200	3	3	
(302)	Pembantu Am Rendah, Gred N1	N1	5454	1	1	
(303)	Tukang K2 (Tukang Letrik), Gred R11	R11	6920	2	2	
(304)	Tukang K3 (Pendawai Elektrik), Gred R9	R9	6860	6	6	
(305)	Tukang K3 (Pencari Kerosakan), Gred R9	R9	6860	6	6	
(306)	Pemandu Kenderaan Bermotor, Gred R3	R3	6700	8	8	
(307)	Pekerja Rendah Awam Khas, Gred R3	R3	6680	8	8	
(308)	Jaga, Gred R1	R1	6601	1	1	
(309)	Pekerja Rendah Awam, Gred R1	R1	6580	6	6	
Jumlah Johor				93	93	
4.2.7.9 PAHANG						
(310)	Jurutera (Elektrik), Gred J54	J54	1227	1	1	
(311)	Jurutera (Elektrik), Gred J48	J48	1227	1	1	
(312)	Jurutera (Elektrik), Gred J41	J41	1227	3	3	
(313)	Pembantu Teknik (Elektrik), Gred J29	J29	2939	2	2	
(314)	Juruteknik (Elektrik), Gred J22	J22	4813	2	2	
(315)	Pembantu Tadbir (Perkeranian/Operasi), Gred N22	N22	3200	1	1	

B.27

MAKSUD BEKALAN 27 - KEMENTERIAN KERJA RAYA - (samb.)

<i>Butiran</i>	<i>Tajuk</i>	<i>Kod Gaji S.S.M</i>	<i>Kod Skim</i>	<i>Bilangan Jawatan</i>		<i>Kenyataan</i>
				<i>2006</i>	<i>2007</i>	
(316)	Penjaga Jentera Elektrik, Gred R22	R22	6616	2	2	

B.27

MAKSUD BEKALAN 27 - KEMENTERIAN KERJA RAYA - (samb.)

Butiran	Tajuk	Kod	Koa	Bilangan		Kenyataan
		Gaji	Skim	Jawatan		
		S.S.M		2006	2007	
(317)	Tukang K2 (Tukang Letrik), Gred R22	R22	6920	4	4	
(318)	Penjaga Jentera Elektrik, Gred R17	R17	6616	2	2	
(319)	Juruteknik (Elektrik), Gred J17	J17	4813	16	16	
(320)	Pembantu Tadbir (Perkeranian/Operasi), Gred N17	N17	3200	4	4	
(321)	Pembantu Khas, Pembantu Tadbir (Kesetiausahaan), Gred N17	N17	3220	1	1	
(322)	Tukang K3 (Pendawai Elektrik), Gred R14	R14	6860	3	3	
(323)	Tukang K3 (Pencari Kerosakan), Gred R14	R14	6860	4	4	
(324)	Pembantu Tadbir Rendah, Gred N11	N11	4200	4	4	
(325)	Pembantu Am Rendah, Gred N1	N1	5454	1	1	
(326)	Tukang K2 (Tukang Letrik), Gred R11	R11	6920	2	2	
(327)	Tukang K3 (Pendawai Elektrik), Gred R9	R9	6860	5	5	
(328)	Tukang K3 (Pencari Kerosakan), Gred R9	R9	6860	5	5	
(329)	Pemandu Kenderaan Bermotor, Gred R3	R3	6700	9	9	
(330)	Pekerja Rendah Awam Khas, Gred R3	R3	6680	4	4	
(331)	Jaga, Gred R1	R1	6601	4	4	
(332)	Pekerja Rendah Awam, Gred R1	R1	6580	6	6	
Jumlah Pahang				86	86	

4.2.7.10 TEREINGGANU

(333)	Jurutera (Elektrik), Gred J48	J48	1227	1	1	
(334)	Jurutera (Elektrik), Gred J41	J41	1227	3	3	
(335)	Pembantu Teknik (Elektrik), Gred J29	J29	2939	3	3	
(336)	Juruteknik (Elektrik), Gred J22	J22	4813	2	2	
(337)	Pembantu Tadbir (Perkeranian/Operasi), Gred N22	N22	3200	1	1	
(338)	Penjaga Jentera Elektrik, Gred R22	R22	6616	1	1	
(339)	Tukang K2 (Tukang Letrik), Gred R22	R22	6920	4	4	
(340)	Penjaga Jentera Elektrik, Gred R17	R17	6616	1	1	
(341)	Juruteknik (Elektrik), Gred J17	J17	4813	13	13	
(342)	Pembantu Tadbir (Perkeranian/Operasi), Gred N17	N17	3200	3	3	
(343)	Pembantu Tadbir (Kewangan), Gred W17	W17	3461	1	1	
(344)	Tukang K3 (Pendawai Elektrik), Gred R14	R14	6860	3	3	
(345)	Tukang K3 (Pencari Kerosakan), Gred R14	R14	6860	2	2	
(346)	Pembantu Tadbir Rendah, Gred N11	N11	4200	3	3	
(347)	Pembantu Am Rendah, Gred N1	N1	5454	1	1	
(348)	Tukang K2 (Tukang Letrik), Gred R11	R11	6920	2	2	
(349)	Tukang K3 (Pendawai Elektrik), Gred R9	R9	6860	3	3	
(350)	Tukang K3 (Pencari Kerosakan), Gred R9	R9	6860	4	4	
(351)	Pemandu Kenderaan Bermotor, Gred R3	R3	6700	7	7	
(352)	Pekerja Rendah Awam Khas, Gred R3	R3	6680	2	2	
(353)	Jaga, Gred R1	R1	6601	2	2	
(354)	Pekerja Rendah Awam, Gred R1	R1	6580	6	6	
Jumlah Terengganu				68	68	

4.2.7.11 KELANTAN

(355)	Jurutera (Elektrik), Gred J48	J48	1227	1	1	
-------	-------------------------------	-----	------	---	---	--

B.27

MAKSUD BEKALAN 27 - KEMENTERIAN KERJA RAYA - (samb.)

<i>Butiran</i>	<i>Tajuk</i>	<i>Kod</i>	<i>Koa</i>	<i>Bilangan</i>		<i>Kenyataan</i>
		<i>Gaji</i>	<i>Skim</i>	<i>Jawatan</i>		
		<i>S.S.M</i>		<i>2006</i>	<i>2007</i>	
(356)	Jurutera (Elektrik), Gred J41	J41	1227	2	2	

B.27

MAKSUD BEKALAN 27 - KEMENTERIAN KERJA RAYA - (samb.)

Butiran	Tajuk	Kod	Koa	Bilangan		Kenyataan
		Gaji	Skim	Jawatan	Jawatan	
		S.S.M		2006	2007	
(357)	Pembantu Teknik (Elektrik), Gred J29	J29	2939	2	2	
(358)	Juruteknik (Elektrik), Gred J22	J22	4813	2	2	
(359)	Pembantu Tadbir (Perkeranian/Operasi), Gred N22	N22	3200	1	1	
(360)	Penjaga Jentera Elektrik, Gred R22	R22	6616	1	1	
(361)	Tukang K2 (Tukang Letrik), Gred R22	R22	6920	3	3	
(362)	Penjaga Jentera Elektrik, Gred R17	R17	6616	1	1	
(363)	Juruteknik (Elektrik), Gred J17	J17	4813	13	13	
(364)	Pembantu Tadbir (Perkeranian/Operasi), Gred N17	N17	3200	2	2	
(365)	Pembantu Tadbir (Kewangan), Gred W17	W17	3461	2	2	
(366)	Tukang K3 (Pendawai Elektrik), Gred R14	R14	6860	2	2	
(367)	Tukang K3 (Pencari Kerosakan), Gred R14	R14	6860	2	2	
(368)	Pembantu Tadbir Rendah, Gred N11	N11	4200	3	3	
(369)	Pembantu Am Rendah, Gred N1	N1	5454	1	1	
(370)	Tukang K2 (Tukang Letrik), Gred R11	R11	6920	2	2	
(371)	Tukang K3 (Pendawai Elektrik), Gred R9	R9	6860	3	3	
(372)	Tukang K3 (Pencari Kerosakan), Gred R9	R9	6860	4	4	
(373)	Pekerja Rendah Awam Khas, Gred R3	R3	6680	5	5	
(374)	Pemandu Kenderaan Bermotor, Gred R3	R3	6700	10	10	
(375)	Jaga, Gred R1	R1	6601	1	1	
(376)	Pekerja Rendah Awam, Gred R1	R1	6580	3	3	
				-----	-----	
	Jumlah Kelantan			66	66	
				-----	-----	
	Jumlah Unit Kawalan Kompetenan Di Negeri-negeri			843	843	
				-----	-----	
	Jumlah Cawangan Kejuruteraan Elektrik			1,030	1,030	
				-----	-----	

4.3 CAWANGAN KONTRAK DAN UKUR BAHAN

4.3.1 UNIT KHIDMAT PENGURUSAN DAN PENTADBIRAN

(377)	Pengarah, Juruukur Bahan, Gred Utama C	VU7	1790	1	1	
(378)	Juruukur Bahan, Gred J52	J52	1790	1	1	
(379)	Juruukur Bahan, Gred J44	J44	1790	1	1	
(380)	Juruukur Bahan, Gred J41	J41	1790	3	3	
(381)	Pembantu Teknik (Ukur Bahan), Gred J38	J38	2939	1	1	
(382)	Pembantu Teknik (Ukur Bahan), Gred J36	J36	2939	2	2	
(383)	Penolong Pegawai Tadbir, Gred N27	N27	2200	1	1	
(384)	Juruteknik (Ukur Bahan), Gred J26	J26	4813	1	1	
(385)	Juruteknik (Ukur Bahan), Gred J22	J22	4813	2	2	
(386)	Pembantu Khas, Pembantu Tadbir (Kesetiausahaan), Gred N22	N22	3220	1	1	
(387)	Pembantu Tadbir (Kewangan), Gred W22	W22	3461	1	1	
(388)	Pembantu Tadbir (Kewangan), Gred W17	W17	3461	4	5	
(389)	Pembantu Tadbir (Perkeranian/Operasi), Gred N17	N17	3200	6	6	
(390)	Pembantu Tadbir (Kesetiausahaan), Gred N17	N17	3220	2	1	
(391)	Pembantu Tadbir Rendah, Gred N11	N11	4200	4	4	
(392)	Pembantu Am Rendah, Gred N1	N1	5454	2	2	
(393)	Pemandu Kenderaan Bermotor, Gred R3	R3	6700	2	2	
				-----	-----	
	Jumlah Unit Khidmat Pengurusan dan Pentadbiran			35	35	
				-----	-----	

B.27

MAKSUD BEKALAN 27 - KEMENTERIAN KERJA RAYA - (samb.)

<i>Butiran</i>	<i>Tajuk</i>	<i>Kod Gaji S.S.M</i>	<i>Kod Skim</i>	<i>Bilangan Jawatan 2006 2007</i>	<i>Kenyataan</i>
----------------	--------------	-------------------------------	---------------------	---	------------------

4.3.2 UNIT KERJA JALAN DAN JAMBATAN

B.27

MAKSUD BEKALAN 27 - KEMENTERIAN KERJA RAYA - (samb.)

Butiran	Tajuk	Kod	Koa	Bilangan		Kenyataan
		Gaji	Skim	Jawatan		
		S.S.M		2006	2007	
(394)	Juruukur Bahan, Gred J54	J54	1790	1	1	
(395)	Juruukur Bahan, Gred J48	J48	1790	2	2	
(396)	Juruukur Bahan, Gred J44	J44	1790	1	1	
(397)	Juruukur Bahan, Gred J41	J41	1790	3	3	
(398)	Pembantu Teknik (Ukur Bahan), Gred J36	J36	2939	2	2	
(399)	Pembantu Teknik (Ukur Bahan), Gred J29	J29	2939	2	2	
(400)	Juruteknik (Ukur Bahan), Gred J22	J22	4813	2	2	
(401)	Pembantu Khas, Pembantu Tadbir (Kesetiausahaan), Gred N17	N17	3220	1	1	
(402)	Pembantu Tadbir (Perkeranian/Operasi), Gred N17	N17	3200	1	1	
(403)	Pembantu Tadbir Rendah, Gred N11	N11	4200	1	1	
(404)	Pembantu Am Rendah, Gred N1	N1	5454	1	1	
Jumlah Unit Kerja Jalan Dan Jambatan				17	17	
4.3.3 UNIT PENYENGGARAAN, PENSWASTAAN DAN PELBAGAI						
(405)	Juruukur Bahan, Gred J54	J54	1790	1	1	
(406)	Juruukur Bahan, Gred J48	J48	1790	2	2	
(407)	Juruukur Bahan, Gred J41	J41	1790	4	4	
(408)	Pembantu Teknik (Ukur Bahan), Gred J36	J36	2939	2	2	
(409)	Pembantu Teknik (Ukur Bahan), Gred J29	J29	2939	2	2	
(410)	Juruteknik (Ukur Bahan), Gred J22	J22	4813	2	2	
(411)	Pembantu Khas, Pembantu Tadbir (Kesetiausahaan), Gred N17	N17	3220	1	1	
(412)	Pembantu Tadbir (Perkeranian/Operasi), Gred N17	N17	3200	1	1	
(413)	Pembantu Tadbir Rendah, Gred N11	N11	4200	1	1	
Jumlah Unit Penyenggaraan, Penswastaan dan Pelbagai				16	16	
4.3.4 UNIT TENDER, KONTRAK DAN KOS						
(414)	Juruukur Bahan, Gred J54	J54	1790	1	1	
(415)	Juruukur Bahan, Gred J52	J52	1790	1	1	
(416)	Juruukur Bahan, Gred J48	J48	1790	2	2	
(417)	Juruukur Bahan, Gred J44	J44	1790	1	1	
(418)	Juruukur Bahan, Gred J41	J41	1790	2	2	
(419)	Pembantu Teknik (Ukur Bahan), Gred J36	J36	2939	4	4	
(420)	Juruteknik (Ukur Bahan), Gred J26	J26	4813	1	1	
(421)	Juruteknik (Ukur Bahan), Gred J22	J22	4813	4	4	
(422)	Juruteknik (Ukur Bahan), Gred J17	J17	4813	1	1	
(423)	Pembantu Khas, Pembantu Tadbir (Kesetiausahaan), Gred N17	N17	3220	1	1	
(424)	Pembantu Tadbir (Perkeranian/Operasi), Gred N17	N17	3200	1	1	
(425)	Pembantu Tadbir Rendah, Gred N11	N11	4200	1	1	
Jumlah Unit Tender, Kontrak dan Kos				20	20	

B.27

MAKSUD BEKALAN 27 - KEMENTERIAN KERJA RAYA - (samb.)

<i>Butiran</i>	<i>Tajuk</i>	<i>Kod Gaji S.S.M</i>	<i>Kod Skim</i>	<i>Bilangan Jawatan 2006 2007</i>	<i>Kenyataan</i>
----------------	--------------	-------------------------------	---------------------	---	------------------

4.3.5 UNIT PERUBATAN DAN KESIHATAN

B.27

MAKSUD BEKALAN 27 - KEMENTERIAN KERJA RAYA - (samb.)

Butiran	Tajuk	Kod	Koa	Bilangan		Kenyataan
		Gaji	Skim	Jawatan		
		S.S.M		2006	2007	
(426)	Juruukur Bahan, Gred J54	J54	1790	1	1	
(427)	Juruukur Bahan, Gred J48	J48	1790	3	3	
(428)	Juruukur Bahan, Gred J41	J41	1790	2	2	
(429)	Pembantu Teknik (Ukur Bahan), Gred J36	J36	2939	3	3	
(430)	Pembantu Teknik (Ukur Bahan), Gred J29	J29	2939	3	3	
(431)	Juruteknik (Ukur Bahan), Gred J22	J22	4813	3	3	
(432)	Juruteknik (Ukur Bahan), Gred J17	J17	4813	5	5	
(433)	Pembantu Khas, Pembantu Tadbir (Kesetiausahaan), Gred N17	N17	3220	1	1	
(434)	Pembantu Tadbir (Perkeranian/Operasi), Gred N17	N17	3200	1	1	
(435)	Pembantu Tadbir Rendah, Gred N11	N11	4200	1	1	
Jumlah Unit Perubatan Dan Kesihatan				23	23	
4.3.6 UNIT BANGUNAN AM						
(436)	Juruukur Bahan, Gred J54	J54	1790	1	1	
(437)	Juruukur Bahan, Gred J48	J48	1790	3	3	
(438)	Juruukur Bahan, Gred J44	J44	1790	1	1	
(439)	Juruukur Bahan, Gred J41	J41	1790	1	1	
(440)	Pembantu Teknik (Ukur Bahan), Gred J38	J38	2939	1	1	
(441)	Pembantu Teknik (Ukur Bahan), Gred J36	J36	2939	4	4	
(442)	Pembantu Teknik (Ukur Bahan), Gred J29	J29	2939	6	6	
(443)	Juruteknik (Ukur Bahan), Gred J22	J22	2939	4	4	
(444)	Juruteknik (Ukur Bahan), Gred J17	J17	4813	3	3	
(445)	Pembantu Khas, Pembantu Tadbir (Kesetiausahaan), Gred N17	N17	3220	1	1	
(446)	Pembantu Tadbir (Perkeranian/Operasi), Gred N17	N17	3200	1	1	
(447)	Pembantu Tadbir Rendah, Gred N11	N11	4200	1	1	
Jumlah Unit Bangunan Am				27	27	
4.3.7 UNIT PROJEK KESELAMATAN						
(448)	Juruukur Bahan, Gred J54	J54	1790	1	1	
(449)	Juruukur Bahan, Gred J48	J48	1790	3	3	
(450)	Juruukur Bahan, Gred J41	J41	1790	4	4	
(451)	Pembantu Teknik (Ukur Bahan), Gred J36	J36	2939	3	3	
(452)	Pembantu Teknik (Ukur Bahan), Gred J29	J29	2939	6	6	
(453)	Juruteknik (Ukur Bahan), Gred J22	J22	4813	3	3	
(454)	Juruteknik (Ukur Bahan), Gred J17	J17	4813	6	6	
(455)	Pembantu Khas, Pembantu Tadbir (Kesetiausahaan), Gred N17	N17	3220	1	1	
(456)	Pembantu Tadbir (Perkeranian/Operasi), Gred N17	N17	3200	1	1	
(457)	Pembantu Tadbir Rendah, Gred N11	N11	4200	1	1	
(458)	Pembantu Am Rendah, Gred N1	N1	5454	1	1	
Jumlah Unit Projek Keselamatan				30	30	
4.3.8 UNIT PENDIDIKAN						

B.27

MAKSUD BEKALAN 27 - KEMENTERIAN KERJA RAYA - (samb.)

Butiran	Tajuk	Kod	Koa	Bilangan		Kenyataan
		Gaji	Skim	Jawatan		
		S.S.M		2006	2007	
(459)	Juruukur Bahan, Gred J54	J54	1790	1	1	
(460)	Juruukur Bahan, Gred J48	J48	1790	2	2	
(461)	Juruukur Bahan, Gred J41	J41	1790	4	4	
(462)	Pembantu Teknik (Ukur Bahan), Gred J36	J36	2939	4	4	
(463)	Pembantu Teknik (Ukur Bahan), Gred J29	J29	2939	3	3	
(464)	Juruteknik (Ukur Bahan), Gred J22	J22	4813	4	4	
(465)	Juruteknik (Ukur Bahan), Gred J17	J17	4813	5	5	
(466)	Pembantu Khas, Pembantu Tadbir (Kesetiausahaan), Gred N17	N17	3220	1	1	
(467)	Pembantu Tadbir (Perkeranian/Operasi), Gred N17	N17	3200	1	1	
(468)	Pembantu Tadbir Rendah, Gred N11	N11	4200	1	1	
(469)	Pembantu Am Rendah, Gred N1	N1	5454	1	1	
Jumlah Unit Pendidikan				27	27	
Jumlah Cawangan Kontrak Dan Ukur Bahan				195	195	
4.4 CAWANGAN ARKITEK						
4.4.1 UNIT PENTADBIRAN DAN PEMBANGUNAN MANUSIA						
(470)	Pengarah, Arkitek, Gred Utama C	VU7	1033	1	1	
(471)	Arkitek, Gred J54	J54	1033	1	1	
(472)	Arkitek, Gred J52	J52	1033	1	1	
(473)	Arkitek, Gred J48	J48	1033	1	1	
(474)	Arkitek, Gred J44	J44	1033	1	1	
(475)	Arkitek, Gred J41	J41	1033	3	3	
(476)	Penolong Pegawai Tadbir, Gred N27	N27	2200	1	1	
(477)	Pembantu Tadbir (Perkeranian/Operasi), Gred N22	N22	3200	1	1	
(478)	Pembantu Khas, Pembantu Tadbir (Kesetiausahaan), Gred N22	N22	3220	1	1	
(479)	Pembantu Tadbir (Kewangan), Gred W22	W22	3461	1	1	
(480)	Pembantu Tadbir (Perkeranian/Operasi), Gred N17	N17	3200	6	6	
(481)	Pembantu Tadbir (Kewangan), Gred W17	W17	3461	4	4	
(482)	Pembantu Khas, Pembantu Tadbir (Kesetiausahaan), Gred N17	N17	3220	1	1	
(483)	Pembantu Tadbir Rendah, Gred N11	N11	4200	3	3	
(484)	Pembantu Am Rendah, Gred N1	N1	5454	3	3	
(485)	Pemandu Kenderaan Bermotor, Gred R3	R3	6700	2	2	
Jumlah Unit Pentadbiran dan Pembangunan Manusia				31	31	
4.4.2 UNIT PELAKSANAAN PROJEK						
(486)	Arkitek, Gred J54	J54	1033	2	2	
(487)	Arkitek, Gred J48	J48	1033	4	4	
(488)	Arkitek, Gred J44	J44	1033	1	1	
(489)	Arkitek, Gred J41	J41	1033	11	11	
(490)	Pembantu Teknik (Senibina), Gred J38	J38	2939	1	1	

B.27

MAKSUD BEKALAN 27 - KEMENTERIAN KERJA RAYA - (samb.)

<i>Butiran</i>	<i>Tajuk</i>	<i>Kod</i>	<i>Koa</i>	<i>Bilangan</i>		<i>Kenyataan</i>
		<i>Gaji</i>	<i>Skim</i>	<i>Jawatan</i>		
		<i>S.S.M</i>		<i>2006</i>	<i>2007</i>	
(491)	Pembantu Teknik (Senibina), Gred J36	J36	2939	2	2	

B.27

MAKSUD BEKALAN 27 - KEMENTERIAN KERJA RAYA - (samb.)

Butiran	Tajuk	Kod	Koa	Bilangan		Kenyataan
		Gaji	Skim	Jawatan		
		S.S.M		2006	2007	
(492)	Pembantu Teknik (Senibina), Gred J29	J29	2939	5	5	
(493)	Juruteknik (Senibina), Gred J22	J22	4813	6	6	
(494)	Pelukis Pelan (Senibina), Gred J22	J22	3313	2	2	
(495)	Juruteknik (Senibina), Gred J17	J17	4813	14	14	
(496)	Pelukis Pelan (Senibina), Gred J17	J17	3313	14	14	
(497)	Pembantu Khas, Pembantu Tadbir (Kesetiausahaan), Gred N17	N17	3220	2	2	
				-----	-----	
Jumlah Unit Pelaksanaan Projek				64	64	
				-----	-----	
4.4.3 UNIT PEMBANGUNAN SENIBINA						
(498)	Arkitek, Gred J54	J54	1033	1	1	
(499)	Arkitek, Gred J48	J48	1033	2	2	
(500)	Arkitek, Gred J41	J41	1033	4	4	
(501)	Pembantu Khas, Pembantu Tadbir (Kesetiausahaan), Gred N17	N17	3220	1	1	
				-----	-----	
Jumlah Unit Pembangunan Senibina				8	8	
				-----	-----	
4.4.4 UNIT SIVIL DAN STRUKTUR						
(502)	Jurutera (Awam), Gred J54	J54	1227	1	1	
(503)	Jurutera (Awam), Gred J48	J48	1227	4	4	
(504)	Jurutera (Awam), Gred J41	J41	1227	4	4	
(505)	Pembantu Teknik (Awam), Gred J36	J36	2939	4	4	
(506)	Pembantu Teknik (Awam), Gred J29	J29	2939	6	6	
(507)	Juruteknik (Awam), Gred J22	J22	4813	4	4	
(508)	Pelukis Pelan (Awam), Gred J22	J22	3313	4	4	
(509)	Juruteknik (Awam), Gred J17	J17	4813	10	10	
(510)	Pelukis Pelan (Awam), Gred J17	J17	3313	10	10	
(511)	Pembantu Khas, Pembantu Tadbir (Kesetiausahaan), Gred N17	N17	3220	1	1	
				-----	-----	
Jumlah Unit Sivill dan Struktur				48	48	
				-----	-----	
4.4.5 UNIT MEKANIKAL						
(512)	Jurutera (Mekanikal), Gred J54	J54	1227	1	1	
(513)	Jurutera (Mekanikal), Gred J48	J48	1227	1	1	
(514)	Jurutera (Mekanikal), Gred J41	J41	1227	3	3	
(515)	Pembantu Teknik (Mekanikal), Gred J36	J36	2939	1	1	
(516)	Pembantu Teknik (Mekanikal), Gred J29	J29	2939	2	2	
(517)	Juruteknik (Mekanikal), Gred J22	J22	4813	1	1	
(518)	Juruteknik (Mekanikal), Gred J17	J17	4813	3	3	
(519)	Pembantu Khas, Pembantu Tadbir (Kesetiausahaan), Gred N17	N17	3220	1	1	
				-----	-----	
Jumlah Unit Mekanikal				13	13	
				-----	-----	

B.27

MAKSUD BEKALAN 27 - KEMENTERIAN KERJA RAYA - (samb.)

<i>Butiran</i>	<i>Tajuk</i>	<i>Kod Gaji S.S.M</i>	<i>Kod Skim</i>	<i>Bilangan Jawatan 2006 2007</i>	<i>Kenyataan</i>
----------------	--------------	-------------------------------	---------------------	---	------------------

4.4.6 UNIT ELEKTRIK

B.27

MAKSUD BEKALAN 27 - KEMENTERIAN KERJA RAYA - (samb.)

Butiran	Tajuk	Kod	Koa	Bilangan		Kenyataan
		Gaji	Skim	Jawatan		
		S.S.M		2006	2007	
(520)	Jurutera (Elektrik), Gred J48	J48	1227	1	1	
(521)	Jurutera (Elektrik), Gred J41	J41	1227	4	4	
(522)	Pembantu Teknik (Elektrik), Gred J29	J29	2939	4	4	
(523)	Juruteknik (Elektrik), Gred J17	J17	4813	8	8	
	Jumlah Unit Elektrik			17	17	
4.4.7 UNIT UKUR BAHAN						
(524)	Juruukur Bahan, Gred J48	J48	1790	1	1	
(525)	Juruukur Bahan, Gred J41	J41	1790	2	2	
(526)	Pembantu Teknik (Ukur Bahan), Gred J36	J36	2939	1	1	
(527)	Pembantu Teknik (Ukur Bahan), Gred J29	J29	2939	2	2	
(528)	Juruteknik (Ukur Bahan), Gred J22	J22	4813	1	1	
(529)	Juruteknik (Ukur Bahan), Gred J17	J17	4813	2	2	
	Jumlah Ukur Bahan			9	9	
	Jumlah Cawangan Arkitek			190	190	
4.5 CAWANGAN PAKAR DAN KEJURUTERAAN AWAM						
4.5.1 UNIT PENTADBIRAN DAN KEWANGAN						
(530)	Pengarah, Jurutera (Awam), Gred Utama C	VU7	1227	1	1	
(531)	Pegawai Tadbir dan Diplomatik, Gred M44	M44	1609	1	1	
(532)	Pembantu Khas, Pembantu Tadbir (Kesetiausahaan), Gred N22	N22	3220	1	1	
(533)	Pembantu Tadbir (Perkeranian/Operasi), Gred N22	N22	3200	1	1	
(534)	Pembantu Tadbir (Perkeranian/Operasi), Gred N17	N17	3200	2	2	
(535)	Pembantu Tadbir Rendah, Gred N11	N11	4200	2	2	
(536)	Pembantu Am Rendah, Gred N1	N1	5454	1	1	
(537)	Pemandu Kenderaan Bermotor, Gred R3	R3	6700	3	3	
	Jumlah Unit Pentadbiran dan Kewangan			12	12	
4.5.2 UNIT PERANCANGAN TEKNOLOGI STRATEGIK						
(538)	Jurutera/Arkitek/Juruukur Bahan, Gred J54	J54	1227/ 1033/ 1790	1	1	
(539)	Jurutera/Arkitek/Juruukur Bahan, Gred J48	J48	1227/ 1033/ 1790	1	1	
(540)	Juruteknik (Awam), Gred J22	J22	4813	1	1	
(541)	Pembantu Khas, Pembantu Tadbir (Kesetiausahaan), Gred N17	N17	3220	1	1	
	Jumlah Unit Perancangan Teknologi Strategik			4	4	
4.5.3 UNIT KEJURUTERAAN FORENSIK						

B.27

MAKSUD BEKALAN 27 - KEMENTERIAN KERJA RAYA - (samb.)

Butiran	Tajuk	Kod	Koa	Bilangan		Kenyataan
		Gaji	Skim	Jawatan		
		S.S.M		2006	2007	
(542)	Jurutera (Awam), Gred J54	J54	1227	2	2	
(543)	Jurutera (Awam), Gred J52	J52	1227	1	1	
(544)	Jurutera (Awam), Gred J48	J48	1227	4	4	
(545)	Jurutera (Awam), Gred J44	J44	1227	1	1	
(546)	Jurutera (Awam), Gred J41	J41	1227	3	3	
(547)	Juruteknik (Awam), Gred J22	J22	4813	1	1	
(548)	Juruteknik (Elektrik), Gred J22	J22	4813	1	1	
(549)	Juruteknik (Mekanikal), Gred J22	J22	4813	1	1	
(550)	Pembantu Khas, Pembantu Tadbir (Kesetiausahaan), Gred N17	N17	3220	2	2	
Jumlah Unit Kejuruteraan Forensik				16	16	
4.5.4 UNIT KEJURUTERAAN STRUKTUR						
(551)	Jurutera (Awam), Gred J54	J54	1227	3	3	
(552)	Jurutera (Awam), Gred J52	J52	1227	1	1	
(553)	Jurutera (Awam), Gred J48	J48	1227	7	7	
(554)	Jurutera (Awam), Gred J44	J44	1227	1	1	
(555)	Jurutera (Awam), Gred J41	J41	1227	3	3	
(556)	Juruteknik (Awam), Gred J22	J22	4813	2	2	
(557)	Pembantu Khas, Pembantu Tadbir (Kesetiausahaan), Gred N17	N17	3220	3	3	
Jumlah Unit Kejuruteraan Struktur				20	20	
4.5.5 UNIT KEJURUTERAAN GEOTEKNIK						
(558)	Jurutera (Awam), Gred J54	J54	1227	3	3	
(559)	Jurutera (Awam), Gred J48	J48	1227	6	6	
(560)	Jurutera (Awam), Gred J44	J44	1227	1	1	
(561)	Jurutera (Awam), Gred J41	J41	1227	1	1	
(562)	Pembantu Teknik (Awam), Gred J29	J29	2939	1	1	
(563)	Juruteknik (Awam), Gred J22	J22	4813	2	2	
(564)	Pembantu Khas, Pembantu Tadbir (Kesetiausahaan), Gred N17	N17	3220	3	3	
Jumlah Unit Kejuruteraan Geoteknik				17	17	
4.5.6 UNIT TEKNOLOGI BANGUNAN						
(565)	Jurutera/Arkitek/Juruukur Bahan, Gred J54	J54	1227/ 1033/ 1790	2	2	
(566)	Jurutera/Arkitek/Juruukur Bahan, Gred J48	J48	1227/ 1033/ 1790	3	3	

B.27

MAKSUD BEKALAN 27 - KEMENTERIAN KERJA RAYA - (samb.)

<i>Butiran</i>	<i>Tajuk</i>	<i>Kod</i>	<i>Koa</i>	<i>Bilangan</i>		<i>Kenyataan</i>
		<i>Gaji</i>	<i>Skim</i>	<i>Jawatan</i>		
		<i>S.S.M</i>		<i>2006</i>	<i>2007</i>	
(567)	Juruteknik (Senibina), Gred J22	J22	4813	1	1	

B.27

MAKSUD BEKALAN 27 - KEMENTERIAN KERJA RAYA - (samb.)

Butiran	Tajuk	Kod	Kod	Bilangan		Kenyataan
		Gaji	Skim	Jawatan		
		S.S.M		2006	2007	
(568)	Juruteknik (Elektrik), Gred J22	J22	4813	1	1	
(569)	Juruteknik (Mekanikal), Gred J22	J22	4813	1	1	
(570)	Pembantu Khas, Pembantu Tadbir (Kesetiausahaan), Gred N17	N17	3220	2	2	
				-----	-----	
	Jumlah Unit Teknologi Bangunan			10	10	
				-----	-----	
4.5.7 UNIT PEROLEHAN DAN BAHAN						
(571)	Juruukur Bahan, Gred J54	J54	1790	1	1	
(572)	Jurutera (Awam), Gred J54	J54	1790	1	1	
(573)	Jurutera (Awam), Gred J48	J48	1227	2	2	
(574)	Juruukur Bahan, Gred J48	J48	1790	2	2	
(575)	Juruteknik (Ukur Bahan), Gred J22	J22	4813	1	1	
(576)	Juruteknik (Awam), Gred J22	J22	4813	1	1	
(577)	Pembantu Khas, Pembantu Tadbir (Kesetiausahaan), Gred N17	N17	3220	2	2	
				-----	-----	
	Jumlah Unit Perolehan dan Bahan			10	10	
				-----	-----	
4.5.8 UNIT KEJURUTERAAN AIR DAN ALAM SEKITAR						
(578)	Jurutera (Awam), Gred J54	J54	1227	1	1	
(579)	Jurutera (Awam), Gred J48	J48	1227	2	2	
(580)	Juruteknik (Awam), Gred J22	J22	4813	2	2	
(581)	Pembantu Khas, Pembantu Tadbir (Kesetiausahaan), Gred N17	N17	3220	1	1	
				-----	-----	
	Jumlah Unit Kejuruteraan Air dan Alam Sekitar			6	6	
				-----	-----	
4.5.9 UNIT KEJURUTERAAN PENGANGKUTAN						
(582)	Jurutera (Awam), Gred J54	J54	1227	2	2	
(583)	Jurutera (Awam), Gred J48	J48	1227	2	2	
(584)	Juruteknik (Awam), Gred J22	J22	4813	3	3	
(585)	Pembantu Khas, Pembantu Tadbir (Kesetiausahaan), Gred N17	N17	3220	2	2	
				-----	-----	
	Jumlah Unit Kejuruteraan Pengangkutan			9	9	
				-----	-----	
4.5.10 UNIT SUMBER DAN LATIHAN						
(586)	Jurutera (Awam), Gred J54	J54	1227	1	1	
(587)	Jurutera (Awam), Gred J48	J48	1227	3	3	
(588)	Jurutera (Awam), Gred J44	J44	1227	1	1	
(589)	Jurutera (Awam), Gred J41	J41	1227	2	2	

B.27

MAKSUD BEKALAN 27 - KEMENTERIAN KERJA RAYA - (samb.)

<i>Butiran</i>	<i>Tajuk</i>	<i>Kod</i>	<i>Kod</i>	<i>Bilangan</i>		<i>Kenyataan</i>
		<i>Gaji</i>	<i>Skim</i>	<i>Jawatan</i>	<i>Jawatan</i>	
		<i>S.S.M</i>		<i>2006</i>	<i>2007</i>	
(590)	Pembantu Khas, Pembantu Tadbir (Kesetiausahaan),	N17	3220	1	1	

B.27

MAKSUD BEKALAN 27 - KEMENTERIAN KERJA RAYA - (samb.)

Butiran	Tajuk	Kod	Kod	Bilangan		Kenyataan
		Gaji	Skim	Jawatan		
		S.S.M		2006	2007	
	Gred N17					
	Jumlah Unit Sumber dan Latihan			8	8	
	Jumlah Cawangan Pakar Dan Kejuruteraan Awam			112	112	
4.6 CAWANGAN ALAM SEKITAR						
(591)	Jurutera (Awam), Gred J54	J54	1227	1	1	
(592)	Jurutera (Awam), Gred J48	J48	1227	2	2	
(593)	Jurutera/Arkitek/Juruukur Bahan, Gred J48	J48	1227/ 1033/ 1790	1	1	
(594)	Arkitek, Gred J41	J41	1033	1	1	
(595)	Jurutera (Awam), Gred J41	J41	1227	2	2	
(596)	Jurutera (Mekanikal/Elektrikal), Gred J41	J41	1227	1	1	
(597)	Juruukur Bahan, Gred J41	J41	1790	1	1	
(598)	Juruteknik (Awam), Gred J17	J17	4813	5	5	
(599)	Pembantu Khas, Pembantu Tadbir (Kesetiausahaan), Gred N17	N17	3220	1	1	
(600)	Pembantu Tadbir (Perkeranian/Operasi), Gred N17	N17	3200	1	1	
(601)	Pembantu Tadbir (Kewangan), Gred W17	W17	3461	1	1	
(602)	Pembantu Tadbir Rendah, Gred N11	N11	4200	2	2	
(603)	Pembantu Am Rendah, Gred N1	N1	5454	1	1	
(604)	Pemandu Kenderaan Bermotor, Gred R3	R3	6700	1	1	
	Jumlah Cawangan Alam Sekitar			21	21	
	Jumlah Program Sektor Pakar			1,958	1,958	
PROGRAM 5 PENGURUSAN JABATAN KERJA RAYA						
5.1 PENGURUSAN ATASAN JABATAN KERJA RAYA						
5.1.1 CAWANGAN PENGURUSAN KORPORAT						
5.1.1.1 PEJABAT KETUA PENGARAH KERJA RAYA						
(1)	Ketua Pengarah Kerja Raya, Gred Utama Turus III	VU4		1	1	
(2)	Timbalan Ketua Pengarah Kerja Raya I, Gred Utama C (Sektor Infra)	VU5		1	1	
(3)	Timbalan Ketua Pengarah Kerja Raya II, Gred Utama B (Sektor Bangunan)	VU6	1227	1	1	
(4)	Timbalan Ketua Pengarah Kerja Raya III, Gred Utama B (Sektor Pakar)	VU6	1227	1	1	
(5)	Pembantu Khas, Pembantu Tadbir (Kesetiausahaan), Gred N32	N32	3220	1	1	
(6)	Pembantu Khas, Pembantu Tadbir (Kesetiausahaan), Gred N22	N22	3220	3	3	
(7)	Pembantu Am Rendah, Gred N1	N1	5454	1	1	

B.27

MAKSUD BEKALAN 27 - KEMENTERIAN KERJA RAYA - (samb.)

<i>Butiran</i>	<i>Tajuk</i>	<i>Kod</i>	<i>Kod</i>	<i>Bilangan</i>		<i>Kenyataan</i>
		<i>Gaji</i>	<i>Skim</i>	<i>Jawatan</i>	<i>Jawatan</i>	
		<i>S.S.M</i>		<i>2006</i>	<i>2007</i>	
(8)	Pemandu Kenderaan Bermotor, Gred R3	R3	6700	2	2	

B.27

MAKSUD BEKALAN 27 - KEMENTERIAN KERJA RAYA - (samb.)

Butiran	Tajuk	Kod	Koa	Bilangan		Kenyataan
		Gaji	Skim	Jawatan	Jawatan	
		S.S.M		2006	2007	
Jumlah Pejabat Ketua Pengarah Kerja Raya				11	11	
5.1.1.2 PEJABAT PENGARAH PENGURUSAN KORPORAT						
(9)	Pengarah, Jurutera (Awam), Gred Utama C	VU7	1227	1	1	
(10)	Pembantu Khas, Pembantu Tadbir (Kesetiausahaan), Gred N22	N22	3220	1	1	
(11)	Pemandu Kenderaan Bermotor, Gred R3	R3	6700	1	1	
Jumlah Pejabat Pengarah Pengurusan Korporat				3	3	
5.1.1.2.1 PENGURUSAN KORPORAT						
5.1.1.2.1.1 UNIT PENTADBIRAN DAN KEWANGAN						
(12)	Pegawai Tadbir dan Diplomatik, Gred M52	M52	1609	1	1	
(13)	Penolong Pegawai Tadbir, Gred N32	N32	2200	2	2	
(14)	Pembantu Tadbir (Perkeranian/Operasi), Gred N22	N22	3200	3	3	
(15)	Pembantu Tadbir (Kewangan), Gred W22	W22	3461	1	1	
(16)	Pembantu Tadbir (Perkeranian/Operasi), Gred N17	N17	3200	9	9	
(17)	Pembantu Tadbir (Kewangan), Gred W17	W17	3461	5	5	
(18)	Pembantu Khas, Pembantu Tadbir (Kesetiausahaan), Gred N17	N17	3220	1	1	
(19)	Pembantu Tadbir Rendah, Gred N11	N11	4200	3	3	
(20)	Operator Mesin, Gred N1	N1	5454	5	5	<i>Jawatan Jumud.</i>
						<i>Jawatan Hakiki Pembantu Am Rendah, Gred N1</i>
(21)	Pencari Fail, Gred N1	N1	5454	1	1	<i>Jawatan Jumud.</i>
						<i>Jawatan Hakiki Pembantu Am Rendah, Gred N1</i>
(22)	Pembantu Am Rendah, Gred N1	N1	5454	2	2	
(23)	Pemandu Kenderaan Bermotor, Gred R3	R3	6700	4	4	
(24)	Pekerja Rendah Awam, Gred R1	R1	6580	2	2	
Jumlah Unit Pentadbiran dan Kewangan				39	39	
5.1.1.2.1.2 UNIT NAZIRAN DAN PEMANTAUAN PROJEK						
(25)	Jurutera (Awam), Gred J54	J54	1227	1	1	
(26)	Jurutera (Awam), Gred J48	J48	1227	3	3	
(27)	Juruukur Bahan, Gred J48	J48	1790	1	1	
(28)	Jurutera (Awam), Gred J41	J41	1227	3	3	
(29)	Juruukur Bahan, Gred J41	J41	1790	1	1	
(30)	Pembantu Teknik (Awam), Gred J36	J36	2939	1	1	
(31)	Juruteknik (Awam), Gred J26	J26	4813	2	2	
(32)	Pembantu Khas, Pembantu Tadbir (Kesetiausahaan), Gred N17	N17	3220	1	1	
(33)	Pembantu Am Rendah, Gred N1	N1	5454	1	1	
Jumlah Unit Naziran dan Pemantauan Projek				14	14	

B.27

MAKSUD BEKALAN 27 - KEMENTERIAN KERJA RAYA - (samb.)

<i>Butiran</i>	<i>Tajuk</i>	<i>Kod Gaji S.S.M</i>	<i>Kod Skim</i>	<i>Bilangan Jawatan 2006 2007</i>	<i>Kenyataan</i>
----------------	--------------	-------------------------------	---------------------	---	------------------

5.1.1.2.1.3 UNIT SUMBER MANUSIA

B.27

MAKSUD BEKALAN 27 - KEMENTERIAN KERJA RAYA - (samb.)

Butiran	Tajuk	Kod	Koa	Bilangan		Kenyataan
		Gaji	Skim	Jawatan		
		S.S.M		2006	2007	
(34)	Jurutera/Arkitek/Juruukur Bahan, Gred J54	J54	1227/ 1033/ 1790	1	1	
(35)	Jurutera/Arkitek/Juruukur Bahan, Gred J48	J48	1227/ 1033/ 1790	3	3	
(36)	Jurutera/Arkitek/Juruukur Bahan, Gred J41	J41	1227/ 1033/ 1790	5	5	
(37)	Pembantu Teknik (Awam), Gred J36	J36	2939	2	2	
(38)	Pembantu Teknik (Mekanikal), Gred J36	J36	2939	1	1	
(39)	Pembantu Teknik (Elektrik), Gred J36	J36	2939	1	1	
(40)	Pembantu Teknik (Senibina), Gred J36	J36	2939	1	1	
(41)	Pembantu Teknik (Ukur Bahan), Gred J36	J36	2939	1	1	
(42)	Penolong Pegawai Tadbir, Gred N27	N27	2200	1	1	
(43)	Pembantu Tadbir (Perkeranian/Operasi), Gred N17	N17	3200	6	6	
(44)	Pembantu Khas, Pembantu Tadbir (Kesetiausahaan), Gred N17	N17	3220	1	1	
(45)	Pembantu Tadbir Rendah, Gred N11	N11	4200	2	2	
(46)	Pembantu Am Rendah, Gred N1	N1	5454	1	1	
Jumlah Unit Sumber Manusia				-----	-----	
				26	26	
				-----	-----	
5.1.1.2.1.4 UNIT PENGURUSAN KUALITI						
(47)	Jurutera/Arkitek/Juruukur Bahan, Gred J54	J54	1227/ 1033/ 1790	1	1	
(48)	Jurutera/Arkitek/Juruukur Bahan, Gred J48	J48	1227/ 1033/ 1790	1	1	
(49)	Jurutera/Arkitek/Juruukur Bahan, Gred J41	J41	1227/ 1033/ 1790	2	2	
(50)	Juruteknik (Awam), Gred J17	J17	4813	1	1	
(51)	Pembantu Khas, Pembantu Tadbir (Kesetiausahaan), Gred N17	N17	3220	1	1	
Jumlah Unit Pengurusan Kualiti				-----	-----	
				6	6	
				-----	-----	
5.1.1.2.1.5 UNIT TEKNOLOGI MAKLUMAT						
(52)	Jurutera/Arkitek/Juruukur Bahan, Gred J54	J54	1227/ 1033/ 1790	1	1	
(53)	Jurutera/Arkitek/Juruukur Bahan, Gred J48	J48	1790	3	3	
(54)	Jurutera (Awam), Gred J48	J48	1227	2	2	
(55)	Pegawai Sistem Maklumat, Gred F48	F48	1871	2	2	

B.27

MAKSUD BEKALAN 27 - KEMENTERIAN KERJA RAYA - (samb.)

<i>Butiran</i>	<i>Tajuk</i>	<i>Kod</i>	<i>Koa</i>	<i>Bilangan</i>		<i>Kenyataan</i>
		<i>Gaji</i>	<i>Skim</i>	<i>Jawatan</i>		
		<i>S.S.M</i>		<i>2006</i>	<i>2007</i>	
(56)	Pegawai Sistem Maklumat, Gred F44	F44	1871	1	1	

B.27

MAKSUD BEKALAN 27 - KEMENTERIAN KERJA RAYA - (samb.)

Butiran	Tajuk	Kod	Koa	Bilangan		Kenyataan
		Gaji	Skim	Jawatan	Jawatan	
		S.S.M		2006	2007	
(57)	Jurutera (Awam), Gred J41	J41	1227	12	12	
(58)	Jurutera (Elektrik), Gred J41	J41	1227	1	1	
(59)	Jurutera (Mekanikal), Gred J41	J41	1227	1	1	
(60)	Arkitek, Gred J41	J41	1033	1	1	
(61)	Pegawai Sistem Maklumat, Gred F41	F41	1871	6	6	
(62)	Pembantu Teknik (Awam), Gred J36	J36	2939	3	3	
(63)	Penolong Pegawai Sistem Maklumat, Gred F32	F32	2764	4	4	
(64)	Penolong Pegawai Sistem Maklumat, Gred F29	F29	2764	16	16	
(65)	Juruteknik (Komputer), Gred FT22	FT22	3005	2	2	
(66)	Juruteknik (Komputer), Gred FT17	FT17	3005	8	8	
(67)	Juruteknik (Awam), Gred J17	J17	4813	7	7	
(68)	Juruteknik (Mekanikal), Gred J17	J17	4813	1	1	
(69)	Juruteknik (Senibina), Gred J17	J17	4813	1	1	
(70)	Juruteknik (Elektrik), Gred J17	J17	4813	1	1	
(71)	Operator Komputer, Gred F17	F17	3201	2	2	<i>Jawatan Jumud. Jawatan Hakiki Operator Mesin Prosesan Data, Gred F11</i>
(72)	Pembantu Khas, Pembantu Tadbir (Kesetiausahaan), Gred N17	N17	3220	1	1	
(73)	Pembantu Tadbir (Perkeranian/Operasi), Gred N17	N17	3200	1	1	
(74)	Operator Mesin Prosesan Data, Gred F11	F11	5721	4	4	<i>Jawatan Kader Jabatan Akauntan Negara</i>
(75)	Pembantu Am Rendah, Gred N1	N1	5454	1	1	
Jumlah Unit Teknologi Maklumat				82	82	
5.1.1.2.1.6 UNIT KOMUNIKASI KORPORAT						
(76)	Jurutera (Awam), Gred J48	J48	1227	1	1	
(77)	Jurutera (Awam), Gred J41	J41	1227	2	2	
(78)	Juruteknik (Awam), Gred J17	J17	4813	1	1	
Jumlah Unit Komunikasi Korporat				4	4	
5.1.1.2.1.7 UNIT PERPUSTAKAAN DAN SUMBER						
5.1.1.2.1.7.1 PERPUSTAKAAN PUSAT						
(79)	Pustakawan, Gred S48	S48	1558	1	1	<i>Jawatan Kader Jabatan Perpustakaan Negara</i>
(80)	Pembantu Perpustakaan, Gred S22	S22	4112	1	1	<i>Jawatan Kader Jabatan Perpustakaan Negara</i>
(81)	Pembantu Perpustakaan, Gred S17	S17	4112	2	2	<i>Jawatan Kader Jabatan Perpustakaan Negara</i>
(82)	Ahli Fotografi, Gred B28/27	B28/27	4518	1	1	
(83)	Ahli Fotografi, Gred B22/12	B22/21	4518	1	1	
(84)	Ahli Fotografi, Gred B18/17	B18/17	4518	3	3	
(85)	Pembantu Tadbir Rendah, Gred N11	N11	4200	1	1	
(86)	Pembantu Am Rendah, Gred N1	N1	5454	1	1	
Jumlah Perpustakaan Pusat				11	11	

B.27

MAKSUD BEKALAN 27 - KEMENTERIAN KERJA RAYA - (samb.)

<i>Butiran</i>	<i>Tajuk</i>	<i>Kod Gaji S.S.M</i>	<i>Kod Skim</i>	<i>Bilangan Jawatan 2006 2007</i>	<i>Kenyataan</i>
----------------	--------------	-------------------------------	---------------------	---	------------------

5.1.1.2.1.7.2 ARKIB KERJA RAYA

B.27

MAKSUD BEKALAN 27 - KEMENTERIAN KERJA RAYA - (samb.)

Butiran	Tajuk	Kod	Koa	Bilangan		Kenyataan
		Gaji	Skim	Jawatan	Jawatan	
		S.S.M		2006	2007	
(87)	Penolong Pegawai Perpustakaan, Gred S27	S27	2010	1	1	Jawatan Kader Jabatan Perpustakaan Negara
(88)	Pembantu Perpustakaan, Gred S17	S17	4112	1	1	Jawatan Kader Jabatan Perpustakaan Negara
(89)	Pembantu Tadbir (Perkeranian/Operasi), Gred N17	N17	3200	1	1	
	Jumlah Arkib Kerja Raya			3	3	
	Jumlah Unit Perpustakaan dan Sumber			14	14	
5.1.1.2.1.8 JAWATAN-JAWATAN LATIHAN						
(90)	Jurutera/Arkitek/Juruukur Bahan, Gred J48-J41	J48-J41	1227/ 1033/ 1790	30	30	
(91)	Pembantu Teknik, Gred J36-J29	J36-J29	2939	73	73	
(92)	Juruteknik, Gred J22-J17	J22-J17	4813	20	20	
	Jumlah Jawatan-jawatan Latihan			123	123	
5.1.1.2.1.9 PERKHIDMATAN DAN PENCEN PEGAWAI-PEGAWAI YANG DIPINJAMKAN KE BADAN-BADAN BERKANUN/AGENSI-AGENSI KERAJAAN YANG LAIN (JAWATAN TAMBAHSENTARA)						
	Jurutera (Awam), Gred J48	J48	1227	1	-	- Dipinjamkan ke Lembaga Hasil Dalam Negeri mulai 1.7.2004 sehingga 30.6.2006
	Juruukur Bahan, Gred J48	J48	1227	1	-	- Dipinjamkan ke Universiti Islam Antarabangsa mulai 16.4.2005 sehingga 15.4.2006
	Jurutera (Awam), Gred J48	J48	1227	1	-	- Dipinjamkan ke Kementerian Sumber Asli mulai 16.7.2005 sehingga 15.7.2006
(93)	Arkitek, Gred J48	J48	1033	1	1	Dipinjamkan ke Majlis Daerah Sepang mulai 1.2.2006 hingga 31.1.2008
	Jumlah Jawatan Bagi Menampung Perkhidmatan dan Pencen Pegawai-Pegawai Yang Dipinjamkan ke Badan-badan Berkanun/ Agensi-Ageni Kerajaan Yang Lain (Jawatan Tambahsentara)			4	1	
	Jumlah Pengurusan Korporat			312	309	
5.1.1.2.2 PENGURUSAN PROJEK						
(94)	Pengarah, Jurutera (Awam), Gred Utama C	VU7	1227	1	1	
(95)	Pengarah, Jurutera, Gred Utama C	VU7	1227	1	1	

B.27

MAKSUD BEKALAN 27 - KEMENTERIAN KERJA RAYA - (samb.)

<i>Butiran</i>	<i>Tajuk</i>	<i>Kod</i>	<i>Koa</i>	<i>Bilangan</i>		<i>Kenyataan</i>
		<i>Gaji</i>	<i>Skim</i>	<i>Jawatan</i>		
		<i>S.S.M</i>		<i>2006</i>	<i>2007</i>	
(96)	Jurutera/Arkitek/Juruukur Bahan, Gred J54	J54	1227/	5	5	

B.27

MAKSUD BEKALAN 27 - KEMENTERIAN KERJA RAYA - (samb.)

Butiran	Tajuk	Kod	Koa	Bilangan		Kenyataan
		Gaji S.S.M	Skim	Jawatan 2006	2007	
				1033/ 1790		
(97)	Arkitek, Gred J48	J48	1033	1	1	
(98)	Jurutera (Awam), Gred J48	J48	1227	79	79	
(99)	Jurutera (Mekanikal), Gred J48	J48	1227	8	8	
(100)	Jurutera (Elektrik), Gred J48	J48	1227	1	1	
(101)	Juruukur Bahan, Gred J48	J48	1790	9	9	
(102)	Arkitek, Gred J41	J41	1033	48	48	
(103)	Jurutera (Awam), Gred J41	J41	1227	268	268	
(104)	Jurutera (Mekanikal), Gred J41	J41	1227	22	22	
(105)	Jurutera (Elektrik), Gred J41	J41	1227	8	8	
(106)	Juruukur Bahan, Gred J41	J41	1790	48	48	
(107)	Pembantu Teknik (Senibina), Gred J36	J36	2939	11	11	
(108)	Pembantu Teknik (Ukur Bahan), Gred J36	J36	2939	21	21	
(109)	Pembantu Teknik (Awam), Gred J36	J36	2939	40	40	
(110)	Pembantu Teknik (Mekanikal), Gred J36	J36	2939	2	2	
(111)	Pembantu Teknik (Elektrik), Gred J36	J36	2939	2	2	
(112)	Pembantu Teknik (Senibina), Gred J29	J29	2939	52	52	
(113)	Pembantu Teknik (Ukur Bahan), Gred J29	J29	2939	108	108	
(114)	Pembantu Teknik (Awam), Gred J29	J29	2939	224	224	
(115)	Pembantu Teknik (Mekanikal), Gred J29	J29	2939	27	27	
(116)	Pembantu Teknik (Elektrik), Gred J29	J29	2939	23	23	
(117)	Penjaga Jentera Elektrik, Gred R24	R24	6616	1	1	
(118)	Juruteknik (Senibina), Gred J22	J22	4813	4	4	
(119)	Juruteknik (Ukur Bahan), Gred J22	J22	4813	19	19	
(120)	Juruteknik (Awam), Gred J22	J22	4813	85	85	
(121)	Juruteknik (Mekanikal), Gred J22	J22	4813	3	3	
(122)	Juruteknik (Elektrik), Gred J22	J22	4813	13	13	
(123)	Pelukis Pelan (Senibina), Gred J22	J22	3313	21	21	
(124)	Pelukis Pelan (Awam), Gred J22	J22	3313	15	15	
(125)	Pembantu Tadbir (Perkeranian/Operasi), Gred N22	N22	3200	3	3	
(126)	Pembantu Khas, Pembantu Tadbir (Kesetiausahaan), Gred N22	N22	3220	1	1	
(127)	Pembantu Tadbir (Kewangan), Gred W22	W22	3461	1	1	
(128)	Juruteknik (Senibina), Gred J17	J17	4813	31	31	
(129)	Juruteknik (Ukur Bahan), Gred J17	J17	4813	123	123	
(130)	Juruteknik (Awam), Gred J17	J17	4813	1,080	1,080	
(131)	Juruteknik (Mekanikal), Gred J17	J17	4813	47	47	
(132)	Juruteknik (Elektrik), Gred J17	J17	4813	81	81	
(133)	Pelukis Pelan (Senibina), Gred J17	J17	3313	222	222	
(134)	Pelukis Pelan (Awam), Gred J17	J17	3313	161	161	
(135)	Pembantu Tadbir (Perkeranian/Operasi), Gred N17	N17	3200	76	76	
(136)	Pembantu Khas, Pembantu Tadbir (Kesetiausahaan), Gred N17	N17	3220	8	8	
(137)	Pembantu Tadbir (Kewangan), Gred W17	W17	3461	63	63	
(138)	Pembantu Tadbir Rendah, Gred N11	N11	4200	111	111	
(139)	Pembantu Am Rendah, Gred N1	N1	5454	6	6	
(140)	Tukang K3 (Terbuka), Gred R14	R14	6860	1	1	
(141)	Tukang K2 (Diesel), Gred R11	R11	6920	3	3	
(142)	Tukang K2 (Elektrik/Automobil), Gred R11	R11	6920	1	1	
(143)	Tukang K2 (Jentera), Gred R11	R11	6920	12	12	

B.27

MAKSUD BEKALAN 27 - KEMENTERIAN KERJA RAYA - (samb.)

<i>Butiran</i>	<i>Tajuk</i>	<i>Kod</i>	<i>Koa</i>	<i>Bilangan</i>		<i>Kenyataan</i>
		<i>Gaji</i>	<i>Skim</i>	<i>Jawatan</i>		
		<i>S.S.M</i>		<i>2006</i>	<i>2007</i>	
(144)	Tukang K3 (Tukang Kayu), Gred R9	R9	6860	1	1	

B.27

MAKSUD BEKALAN 27 - KEMENTERIAN KERJA RAYA - (samb.)

Butiran	Tajuk	Kod	Koa	Bilangan		Kenyataan
		Gaji S.S.M	Skim	Jawatan 2006	Jawatan 2007	
(145)	Tukang K3 (Bekalan Air), Gred R9	R9	6860	2	2	
(146)	Tukang K3 (Tukang Paip), Gred R9	R9	6860	1	1	
(147)	Tukang K3 (Pendawai Elektrik), Gred R9	R9	6860	1	1	
(148)	Pemandu Kenderaan Bermotor, Gred R6	R6	6700	10	10	
(149)	Pemandu Kenderaan Bermotor, Gred R3	R3	6700	52	52	
(150)	Pekerja Rendah Awam Khas, Gred R3	R3	6680	8	8	
(151)	Operator Loji, Gred R3	R3	6775	3	3	<i>Jawatan Jumud. Jawatan Hakiki Pekerja Rendah Awam Khas, Gred R3</i>
(152)	Jaga, Gred R4	R4	6601	4	4	
(153)	Pekerja Rendah Awam, Gred R1	R1	6580	41	41	
Jumlah Pengurusan Projek				3,324	3,324	
5.1.1.2.3 PASUKAN PROJEK KHAS						
(154)	Jurutera/Arkitek/Juruukur Bahan, Gred J54	J54	1227/ 1033/ 1790	63	63	
(155)	Jurutera/Arkitek/Juruukur Bahan, Gred J48	J48	1227/ 1033/ 1790	162	162	
Jumlah Pasukan Projek Khas				225	225	
Jumlah Pejabat Pengarah Pengurusan Korporat				3,864	3,861	
Jumlah Pengurusan Atasan Jabatan Kerja Raya				3,875	3,872	
5.2 J.K.R. WILAYAH PERSEKUTUAN KUALA LUMPUR						
5.2.1 PENTADBIRAN DAN KEWANGAN						
(156)	Pengarah, Jurutera (Awam), Gred J54	J54	1227	1	1	
(157)	Penolong Pegawai Tadbir, Gred N32	N32	2200	1	1	
(158)	Pembantu Tadbir (Perkeranian/Operasi), Gred N22	N22	3200	2	2	
(159)	Pembantu Tadbir (Kewangan), Gred W22	W22	3461	2	2	
(160)	Pembantu Khas, Pembantu Tadbir (Kesetiausahaan), Gred N17	N17	3220	1	1	
(161)	Pembantu Tadbir (Perkeranian/Operasi), Gred N17	N17	3200	11	11	
(162)	Pembantu Tadbir (Kewangan), Gred W17	W17	3461	9	9	
(163)	Pembantu Tadbir Rendah, Gred N11	N11	4200	11	11	
(164)	Pembantu Am Rendah, Gred N1	N1	5454	5	5	
(165)	Pekerja Rendah Awam, Gred R1	R1	6580	1	1	
Jumlah Pentadbiran dan Kewangan				44	44	

5.2.2 SENGGARA

B.27

MAKSUD BEKALAN 27 - KEMENTERIAN KERJA RAYA - (samb.)

Butiran	Tajuk	Kod	Koa	Bilangan		Kenyataan
		Gaji	Skim	Jawatan		
		S.S.M		2006	2007	
(166)	Jurutera (Awam), Gred J48 (Penyelenggaraan)	J48	1227	1	1	
(167)	Jurutera (Awam), Gred J41	J41	1227	3	3	
(168)	Pembantu Teknik (Awam), Gred J36	J36	2939	1	1	
(169)	Pembantu Teknik (Awam), Gred J29	J29	2939	5	5	
(170)	Juruteknik (Awam), Gred J22	J22	4813	1	1	
(171)	Pembantu Tadbir (Perkeranian/Operasi), Gred N22	N22	3200	1	1	
(172)	Juruteknik (Awam), Gred J17	J17	4813	30	30	
(173)	Pembantu Tadbir (Perkeranian/Operasi), Gred N17	N17	3200	2	2	
(174)	Pembantu Tadbir (Kewangan), Gred W17	W17	3461	1	1	
(175)	Pembantu Tadbir Rendah, Gred N11	N11	4200	2	2	
(176)	Tukang K3 (Tukang Kayu), Gred R9	R9	6860	1	1	
(177)	Tukang K3 (Tukang Batu), Gred R9	R9	6860	4	4	
(178)	Tukang K3 (Tukang Cat/Tulis), Gred R9	R9	6860	13	13	
(179)	Tukang K3 (Bekalan Air), Gred R9	R9	6860	8	8	
(180)	Tukang K3 (Pengilap), Gred R9	R9	6860	3	3	
(181)	Pekerja Rendah Awam, Gred R4	R4	6580	3	3	
(182)	Pemandu Kenderaan Bermotor, Gred R3	R3	6700	20	20	
(183)	Pekerja Rendah Awam, Gred R1	R1	6580	52	52	
(184)	Jaga, Gred R1	R1	6601	3	3	
	Jumlah Senggara			154	154	
5.2.3 PENDIDIKAN						
(185)	Jurutera (Awam), Gred J48	J48	1227	1	1	
(186)	Jurutera (Awam), Gred J41	J41	1227	4	4	
(187)	Pembantu Teknik (Awam), Gred J29	J29	2939	2	2	
(188)	Juruteknik (Awam), Gred J22	J22	4813	1	1	
(189)	Juruteknik (Awam), Gred J17	J17	4813	23	23	
	Jumlah Pendidikan			31	31	
5.2.4 BANGUNAN A						
(190)	Jurutera (Awam), Gred J48 (Perkhidmatan Khas)	J48	1227	1	1	
(191)	Jurutera (Awam), Gred J41	J41	1227	1	1	
(192)	Pembantu Teknik (Awam), Gred J29	J29	2939	2	2	
(193)	Juruteknik (Awam), Gred J17	J17	4813	10	10	
	Jumlah Bangunan A			14	14	
5.2.5 BANGUNAN B						
(194)	Jurutera (Awam), Gred J41	J41	1227	3	3	
(195)	Pembantu Teknik (Awam), Gred J29	J29	2939	2	2	
(196)	Juruteknik (Awam), Gred J22	J22	4813	1	1	
(197)	Juruteknik (Awam), Gred J17	J17	4813	7	7	
	Jumlah Bangunan B			13	13	

B.27

MAKSUD BEKALAN 27 - KEMENTERIAN KERJA RAYA - (samb.)

<i>Butiran</i>	<i>Tajuk</i>	<i>Kod Gaji S.S.M</i>	<i>Kod Skim</i>	<i>Bilangan Jawatan 2006 2007</i>	<i>Kenyataan</i>
----------------	--------------	-------------------------------	---------------------	---	------------------

5.2.6 ARKITEK

B.27

MAKSUD BEKALAN 27 - KEMENTERIAN KERJA RAYA - (samb.)

Butiran	Tajuk	Kod	Koa	Bilangan		Kenyataan
		Gaji	Skim	Jawatan		
		S.S.M		2006	2007	
(198)	Arkitek, Gred J48	J48	1033	1	1	
(199)	Pembantu Teknik (Senibina), Gred J29	J29	2939	3	3	
(200)	Juruteknik (Awam), Gred J17	J17	4813	1	1	
(201)	Pembantu Am Rendah, Gred N1	N1	5454	1	1	
	Jumlah Arkitek			6	6	
5.2.7 UKUR BAHAN						
(202)	Juruukur Bahan, Gred J48	J48	1790	1	1	
(203)	Juruukur Bahan, Gred J41	J41	1790	2	2	
(204)	Pembantu Teknik (Ukur Bahan), Gred J29	J29	2939	2	2	
(205)	Juruteknik (Awam), Gred J17	J17	4813	2	2	
(206)	Pembantu Tadbir (Kesetiausahaan), Gred N17	N17	3220	1	1	
	Jumlah Ukur Bahan			8	8	
5.2.8 ELEKTRIK						
(207)	Jurutera (Elektrik), Gred J48	J48	1227	1	1	
(208)	Jurutera (Elektrik), Gred J41	J41	1227	2	2	
(209)	Pembantu Teknik (Elektrik), Gred J36	J36	2939	2	2	
(210)	Pembantu Teknik (Elektrik), Gred J29	J29	2939	1	1	
(211)	Penjaga Jentera Elektrik, Gred R24	R24	6616	1	1	
(212)	Penjaga Jentera Elektrik, Gred R22	R22	6616	1	1	
(213)	Fomen (Elektrik), Gred J22	J22	4813	1	1	
(214)	Juruteknik (Elektrik), Gred J22	J22	4813	3	3	
(215)	Pembantu Tadbir (Perkeranian/Operasi), Gred N22	N22	3200	2	2	
(216)	Tukang K2 (Tukang Letrik), Gred R22	R22	6920	4	4	
(217)	Juruteknik (Elektrik), Gred J17	J17	4813	10	10	
(218)	Pembantu Tadbir (Perkeranian/Operasi), Gred N17	N17	3200	4	4	
(219)	Pembantu Tadbir (Kewangan), Gred W17	W17	3461	2	2	
(220)	Pembantu Tadbir (Kesetiausahaan), Gred N17	N17	3220	1	1	
(221)	Penjaga Jentera Elektrik, Gred R17	R17	6616	1	1	
(222)	Tukang K3 (Pendawai Elektrik), Gred R14	R14	6860	3	3	
(223)	Tukang K3 (Pencari Kerosakan), Gred R14	R14	6860	2	2	
(224)	Pembantu Tadbir Rendah, Gred N11	N11	4200	3	3	
(225)	Pembantu Am Rendah, Gred N1	N1	5454	1	1	
(226)	Tukang K2 (Tukang Letrik), Gred R11	R11	6920	2	2	
(227)	Tukang K3 (Bekalan Air), Gred R9	R9	6860	1	1	
(228)	Tukang K3 (Pendawai Elektrik), Gred R9	R9	6860	6	6	
(229)	Tukang K3 (Pencari Kerosakan), Gred R9	R9	6860	6	6	
(230)	Pemandu Kenderaan Bermotor, Gred R3	R3	6700	10	10	
(231)	Pekerja Rendah Awam Khas, Gred R3	R3	6680	5	5	
(232)	Pekerja Rendah Awam, Gred R1	R1	6580	3	3	
	Jumlah Elektrik			78	78	

B.27

MAKSUD BEKALAN 27 - KEMENTERIAN KERJA RAYA - (samb.)

<i>Butiran</i>	<i>Tajuk</i>	<i>Kod Gaji S.S.M</i>	<i>Kod Skim</i>	<i>Bilangan Jawatan 2006 2007</i>	<i>Kenyataan</i>
----------------	--------------	-------------------------------	---------------------	---	------------------

5.2.9 MEKANIKAL

B.27

MAKSUD BEKALAN 27 - KEMENTERIAN KERJA RAYA - (samb.)

Butiran	Tajuk	Kod	Koa	Bilangan		Kenyataan
		Gaji	Skim	Jawatan	Jawatan	
		S.S.M		2006	2007	
(233)	Jurutera (Mekanikal), Gred J48	J48	1227	1	1	
(234)	Jurutera (Mekanikal), Gred J41	J41	1227	1	1	
(235)	Pembantu Teknik (Mekanikal), Gred J29	J29	2939	2	2	
(236)	Juruteknik (Mekanikal), Gred J17	J17	4813	6	6	
Jumlah Mekanikal				10	10	
5.2.10 TENTERA						
(237)	Jurutera (Awam), Gred J48	J48	1227	1	1	
(238)	Jurutera (Awam), Gred J41	J41	1227	1	1	
(239)	Jurutera (Elektrik), Gred J41	J41	1227	1	1	
(240)	Pembantu Teknik (Awam), Gred J36	J36	2939	2	2	
(241)	Pembantu Teknik (Awam), Gred J29	J29	2939	2	2	
(242)	Pembantu Teknik (Elektrik), Gred J29	J29	2939	2	2	
(243)	Pembantu Teknik (Mekanikal), Gred J29	J29	2939	1	1	
(244)	Penjaga Jentera Elektrik, Gred R24	R24	6616	1	1	
(245)	Penjaga Jentera Elektrik, Gred R22	R22	6616	13	13	
(246)	Juruteknik (Awam), Gred J22	J22	4813	4	4	
(247)	Juruteknik (Elektrik), Gred J22	J22	4813	2	2	
(248)	Juruteknik (Mekanikal), Gred J22	J22	4813	1	1	
(249)	Pembantu Tadbir (Perkeranian/Operasi), Gred N22	N22	3200	1	1	
(250)	Pembantu Tadbir (Perkeranian/Operasi), Gred N17	N17	3200	1	1	
(251)	Juruteknik (Awam), Gred J17	J17	4813	20	20	
(252)	Juruteknik (Elektrik), Gred J17	J17	4813	10	10	
(253)	Penjaga Jentera Elektrik, Gred R17	R17	6616	3	3	
(254)	Tukang K3 (Pencari Kerosakan), Gred R14	R14	6860	8	8	
(255)	Tukang K3 (Pendawai Elektrik), Gred R14	R14	6860	6	6	
(256)	Tukang K3 (Bekalan Air), Gred R14	R14	6860	4	4	
(257)	Penyelenggara Stor, Gred N11	N11	5771	2	2	<i>Jawatan Jumud</i>
(258)	Pembantu Tadbir Rendah, Gred N11	N11	4200	9	9	
(259)	Tukang K2 (Jentera), Gred R11	R11	6920	3	3	
(260)	Tukang K3 (Pencari Kerosakan), Gred R9	R9	6860	12	12	
(261)	Tukang K3 (Pendawai Elektrik), Gred R9	R9	6860	9	9	
(262)	Tukang K3 (Bekalan Air), Gred R9	R9	6860	12	12	
(263)	Tukang K3 (Tukang Kayu), Gred R9	R9	6860	7	7	
(264)	Tukang K3 (Tukang Batu/Simen), Gred R9	R9	6860	4	4	
(265)	Tukang K3 (Tukang Cat/Tulis), Gred R9	R9	6860	1	1	
(266)	Operator Loji, Gred R9	R9	6775	5	5	<i>Jawatan Jumud.</i>
(267)	Operator Loji, Gred R3	R3	6775	13	13	<i>Jawatan Hakiki Pekerja Rendah Awam Khas, Gred R3</i>
(268)	Pemandu Kenderaan Bermotor, Gred R3	R3	6700	13	13	<i>Jawatan Jumud.</i>
(269)	Pekerja Rendah Awam Khas, Gred R3	R3	6680	14	14	<i>Jawatan Hakiki Pekerja Rendah Awam Khas, Gred R3</i>
(270)	Jaga, Gred R1	R1	6601	10	10	
(271)	Pekerja Rendah Awam, Gred R1	R1	6580	57	57	

B.27

MAKSUD BEKALAN 27 - KEMENTERIAN KERJA RAYA - (samb.)

Butiran	Tajuk	Kod	Koa	Bilangan		Kenyataan
		Gaji	Skim	Jawatan	Jawatan	
		S.S.M		2006	2007	
	Jumlah Tentera			255	255	
	Jumlah JKR Wilayah Persekutuan Kuala Lumpur			613	613	
5.3 J.K.R. WILAYAH PERSEKUTUAN LABUAN						
5.3.1 PENTADBIRAN DAN KEWANGAN						
(272)	Jurutera (Awam), Gred J54	J54	1227	1	1	
(273)	Penolong Pegawai Tadbir, Gred N32	N32	2200	1	1	
(274)	Penolong Akauntan, Gred W27	W27	2210	1	1	<i>Jawatan Kader Jabatan Akauntan Negara</i>
(275)	Pembantu Tadbir (Perkeranian/Operasi), Gred N22	N22	3200	2	2	
(276)	Pembantu Tadbir (Perkeranian/Operasi), Gred N17	N17	3200	7	7	
(277)	Pembantu Khas, Pembantu Tadbir (Kesetiausahaan), Gred N17	N17	3220	1	1	
(278)	Pembantu Tadbir (Kewangan), Gred W17	W17	3461	3	3	
(279)	Pembantu Tadbir Rendah, Gred N11	N11	4200	4	4	
(280)	Pembantu Am Rendah, Gred N1	N1	5454	3	3	
(281)	Pemandu Kenderaan Bermotor, Gred R3	R3	6700	3	3	
(282)	Pekerja Rendah Awam, Gred R1	R1	6580	1	1	
	Jumlah Pentadbiran dan Kewangan			27	27	
5.3.2 STOR						
(283)	Pembantu Tadbir (Perkeranian/Operasi), Gred N22	N22	3200	1	1	
(284)	Pembantu Tadbir (Perkeranian/Operasi), Gred N17	N17	3200	2	2	
(285)	Pemandu Kenderaan Bermotor, Gred R3	R3	6700	1	1	
(286)	Pekerja Rendah Awam, Gred R1	R1	6580	4	4	
	Jumlah Stor			8	8	
5.3.3 BAHAGIAN JALAN						
(287)	Jurutera (Awam), Gred J48	J48	1227	1	1	
(288)	Jurutera (Awam), Gred J41	J41	1227	1	1	
(289)	Juruteknik (Awam), Gred J17	J17	4813	3	3	
(290)	Pemandu Kenderaan Bermotor, Gred R6	R6	6700	9	9	
(291)	Pekerja Rendah Awam, Gred R4	R4	6580	2	2	<i>Khas Untuk Penyandang Jawatan Hakiki Pekerja Rendah Awam, Gred R1</i>
(292)	Pemandu Kenderaan Bermotor, Gred R3	R3	6700	8	8	
(293)	Pekerja Rendah Awam, Gred R1	R1	6580	15	15	
	Jumlah Bahagian Jalan			39	39	
5.3.4 BAHAGIAN KONTRAK DAN UKUR BAHAN						

B.27

MAKSUD BEKALAN 27 - KEMENTERIAN KERJA RAYA - (samb.)

Butiran	Tajuk	Kod	Koa	Bilangan		Kenyataan
		Gaji	Skim	Jawatan		
		S.S.M		2006	2007	
(294)	Juruukur Bahan, Gred J41	J41	1790	1	1	
(295)	Pembantu Teknik (Ukur Bahan), Gred J29	J29	2939	1	1	
(296)	Juruteknik (Ukur Bahan), Gred J17	J17	4813	1	1	
(297)	Pembantu Tadbir (Perkeranian/Operasi), Gred N17	N17	3200	1	1	
(298)	Pembantu Tadbir Rendah, Gred N11	N11	4200	1	1	
(299)	Pekerja Rendah Awam, Gred R1	R1	6580	1	1	
				-----	-----	
	Jumlah Bahagian Kontrak dan Ukur Bahan			6	6	
				-----	-----	
5.3.5 ARKITEK						
(300)	Arkitek, Gred J41	J41	1033	1	1	
(301)	Pembantu Teknik (Senibina), Gred J29	J29	2939	1	1	
(302)	Juruteknik (Senibina), Gred J17	J17	4813	1	1	
(303)	Pelukis Pelan (Awam), Gred J17	J17	3313	3	3	
(304)	Pekerja Rendah Awam, Gred R1	R1	6580	1	1	
				-----	-----	
	Jumlah Arkitek			7	7	
				-----	-----	
5.3.6 BAHAGIAN BANGUNAN						
(305)	Jurutera (Awam), Gred J48	J48	1227	1	1	
(306)	Jurutera (Awam), Gred J41	J41	1227	3	3	
(307)	Pembantu Teknik (Awam), Gred J36	J36	2939	1	1	
(308)	Pembantu Teknik (Awam), Gred J29	J29	2939	1	1	
(309)	Juruteknik (Awam), Gred J17	J17	4813	4	4	
(310)	Pembantu Tadbir Rendah, Gred N11	N11	4200	1	1	
(311)	Tukang K3 (Tukang Kayu), Gred R9	R9	6860	2	2	
(312)	Tukang K3 (Tukang Cat/Tulis), Gred R9	R9	6860	1	1	
(313)	Tukang K3 (Tukang Paip), Gred R9	R9	6860	2	2	
(314)	Pemandu Kenderaan Bermotor, Gred R3	R3	6700	3	3	
(315)	Pekerja Rendah Awam, Gred R1	R1	6580	8	8	
				-----	-----	
	Jumlah Bahagian Bangunan			27	27	
				-----	-----	
5.3.7 MEKANIKAL						
(316)	Jurutera (Mekanikal), Gred J48	J48	1227	1	1	
(317)	Jurutera (Mekanikal), Gred J41	J41	1227	1	1	
(318)	Pembantu Teknik (Mekanikal), Gred J29	J29	2939	1	1	
(319)	Juruteknik (Mekanikal), Gred J17	J17	4813	3	3	
(320)	Pembantu Tadbir (Perkeranian/Operasi), Gred N17	N17	3200	1	1	
(321)	Tukang K2 (Mekanik), Gred R11	R11	6920	1	1	
(322)	Tukang K2 (Jurugegas Jentera), Gred R11	R11	6920	2	2	
(323)	Tukang K2 (Pengimpal), Gred R11	R11	6920	2	2	
(324)	Tukang K2 (Mekanik Penyejukan), Gred R11	R11	6920	2	2	
(325)	Tukang K2 (Tukang Letrik Loji), Gred R11	R11	6920	2	2	

B.27

MAKSUD BEKALAN 27 - KEMENTERIAN KERJA RAYA - (samb.)

<i>Butiran</i>	<i>Tajuk</i>	<i>Kod</i>	<i>Kod</i>	<i>Bilangan</i>		<i>Kenyataan</i>
		<i>Gaji</i>	<i>Skim</i>	<i>Jawatan</i>		
		<i>S.S.M</i>		<i>2006</i>	<i>2007</i>	
(326)	Tukang K2 (T/Letrik Kereta Motor), Gred R11	R11	6920	1	1	

B.27

MAKSUD BEKALAN 27 - KEMENTERIAN KERJA RAYA - (samb.)

Butiran	Tajuk	Kod	Koa	Bilangan		Kenyataan
		Gaji	Skim	Jawatan		
		S.S.M		2006	2007	
(327)	Tukang K2 (Tukang Mesin Letrik), Gred R11	R11	6920	1	1	
(328)	Pembantu Tadbir Rendah, Gred N11	N11	4200	1	1	
(329)	Tukang K3 (Tukang Valkan), Gred R9	R9	6860	2	2	
(330)	Tukang K3 (T/Mesin Pam Air), Gred R9	R9	6860	2	2	
(331)	Pekerja Rendah Awam Khas, Gred R3	R3	6700	1	1	
(332)	Pemandu Kenderaan Bermotor, Gred R3	R3	6700	2	2	
(333)	Pekerja Rendah Awam, Gred R1	R1	6601	6	6	
Jumlah Mekanikal				32	32	
5.3.8 ELEKTRIK						
(334)	Jurutera (Elektrik), Gred J41	J41	1227	1	1	
(335)	Juruteknik (Elektrik), Gred J17	J17	4813	2	2	
(336)	Penjaga Jentera Elektrik, Gred R17	R17	6616	1	1	
(337)	Pembantu Tadbir Rendah, Gred N11	N11	4200	1	1	
(338)	Tukang K3 (Pendawai Elektrik), Gred R9	R9	6860	4	4	
(339)	Tukang K3 (Pencari Kerosakan), Gred R9	R9	6860	2	2	
(340)	Pemandu Kenderaan Bermotor, Gred R3	R3	6700	2	2	
Jumlah Elektrik				13	13	
Jumlah J.K.R. Wilayah Persekutuan Labuan				159	159	
5.4 J.K.R. WILAYAH PERSEKUTUAN PUTRAJAYA						
5.4.1 PENTADBIRAN DAN KEWANGAN						
(341)	Jurutera/Arkitek/Juruukur Bahan, Gred Utama C	VU7	1227/ 1033/ 1790	1	1	
(342)	Pembantu Khas, Pembantu Tadbir (Kesetiausahaan), Gred N22	N22	3220	1	1	
(343)	Pembantu Tadbir (Perkeranian/Operasi), Gred N17	N17	3200	2	2	
(344)	Pembantu Tadbir (Kewangan), Gred W17	W17	3461	2	2	
(345)	Pembantu Tadbir Rendah, Gred N11	N11	4200	2	2	
(346)	Pembantu Am Rendah, Gred N1	N1	5454	1	1	
(347)	Pemandu Kenderaan Bermotor, Gred R3	R3	6700	1	1	
Jumlah Pentadbiran dan Kewangan				10	10	
5.4.2 UNIT PROJEK						
(348)	Arkitek, Gred J54	J54	1033	1	1	
(349)	Jurutera (Elektrik), Gred J54	J54	1227	1	1	
(350)	Juruukur Bahan, Gred J54	J54	1790	1	1	
(351)	Jurutera (Mekanikal), Gred J54	J54	1227	1	1	
(352)	Jurutera (Awam), Gred J54	J54	1227	1	1	
(353)	Jurutera (Awam), Gred J48	J48	1227	2	2	

B.27

MAKSUD BEKALAN 27 - KEMENTERIAN KERJA RAYA - (samb.)

<i>Butiran</i>	<i>Tajuk</i>	<i>Kod</i>	<i>Kod</i>	<i>Bilangan</i>		<i>Kenyataan</i>
		<i>Gaji</i>	<i>Skim</i>	<i>Jawatan</i>	<i>Jawatan</i>	
		<i>S.S.M</i>		<i>2006</i>	<i>2007</i>	
(354)	Jurutera (Elektrik), Gred J48	J48	1227	2	2	

B.27

MAKSUD BEKALAN 27 - KEMENTERIAN KERJA RAYA - (samb.)

Butiran	Tajuk	Kod	Koa	Bilangan		Kenyataan
		Gaji S.S.M	Skim	Jawatan 2006	2007	
(355)	Jurutera (Mekanikal), Gred J48	J48	1227	2	2	
(356)	Juruukur Bahan, Gred J48	J48	1790	2	2	
(357)	Arkitek, Gred J48	J48	1033	2	2	
(358)	Jurutera (Awam), Gred J41	J41	1227	2	2	
(359)	Jurutera (Elektrik), Gred J41	J41	1227	2	2	
(360)	Jurutera (Mekanikal), Gred J41	J41	1227	2	2	
(361)	Juruukur Bahan, Gred J41	J41	1790	2	2	
(362)	Arkitek, Gred J41	J41	1033	2	2	
(363)	Pembantu Teknik (Ukur Bahan), Gred J36	J36	2939	2	2	
(364)	Pembantu Teknik (Senibina), Gred J36	J36	2939	2	2	
(365)	Pembantu Teknik (Awam), Gred J29	J29	2939	2	2	
(366)	Pembantu Teknik (Senibina), Gred J29	J29	2939	2	2	
(367)	Juruteknik (Awam), Gred J17	J17	4813	1	1	
(368)	Juruteknik (Senibina), Gred J17	J17	4813	1	1	
(369)	Juruteknik (Mekanikal), Gred J17	J17	4813	1	1	
(370)	Pembantu Khas, Pembantu Tadbir (Kesetiausahaan), Gred N17	N17	3220	5	5	
Jumlah Unit Projek				-----	-----	
				41	41	
				-----	-----	
5.4.3 PENGURUSAN PENYELENGGARAAN						
5.4.3.1 UNIT PENTADBIRAN						
(371)	Pembantu Tadbir (Perkeranian/Operasi), Gred N22	N22	3200	1	1	
(372)	Pembantu Khas, Pembantu Tadbir (Kesetiausahaan), Gred N17	N17	3220	1	1	
(373)	Pembantu Tadbir Rendah, Gred N11	N11	4200	1	1	
(374)	Pembantu Am Rendah, Gred N1	N1	5454	1	1	
(375)	Pemandu Kenderaan Bermotor, Gred R3	R3	6700	1	1	
Jumlah Unit Pentadbiran				-----	-----	
				5	5	
				-----	-----	
5.4.3.2 UNIT PENYENGGARAAN						
(376)	Jurutera, Gred J54	J54	1227	1	1	
(377)	Jurutera (Awam), Gred J48	J48	1227	1	1	
(378)	Jurutera (Elektrik), Gred J48	J48	1227	1	1	
(379)	Jurutera (Mekanikal), Gred J48	J48	1227	1	1	
(380)	Jurutera (Awam), Gred J41	J41	1227	1	1	
(381)	Jurutera (Elektrik), Gred J41	J41	1227	1	1	
(382)	Jurutera (Mekanikal), Gred J41	J41	1227	1	1	
(383)	Pembantu Teknik (Awam), Gred J36	J36	2939	2	2	
(384)	Pembantu Teknik (Elektrik), Gred J36	J36	2939	2	2	
(385)	Pembantu Teknik (Mekanikal), Gred J36	J36	2939	2	2	
(386)	Pembantu Teknik (Ukur Bahan), Gred J36	J36	2939	1	1	
(387)	Pembantu Teknik (Elektrik), Gred J29	J29	2939	1	1	
(388)	Pembantu Teknik (Awam), Gred J29	J29	2939	1	1	
(389)	Pembantu Teknik (Mekanikal), Gred J29	J29	2939	1	1	
(390)	Pembantu Teknik (Ukur Bahan), Gred J29	J29	2939	1	1	

B.27

MAKSUD BEKALAN 27 - KEMENTERIAN KERJA RAYA - (samb.)

<i>Butiran</i>	<i>Tajuk</i>	<i>Kod Gaji S.S.M</i>	<i>Kod Skim</i>	<i>Bilangan Jawatan</i>		<i>Kenyataan</i>
				<i>2006</i>	<i>2007</i>	
(391)	Juruteknik (Awam), Gred J22	J22	4813	2	2	

B.27

MAKSUD BEKALAN 27 - KEMENTERIAN KERJA RAYA - (samb.)

Butiran	Tajuk	Kod	Kod	Bilangan		Kenyataan
		Gaji	Skim	Jawatan	Jawatan	
		S.S.M		2006	2007	
(392)	Juruteknik (Elektrik), Gred J22	J22	4813	3	3	
(393)	Juruteknik (Mekanikal), Gred J22	J22	4813	3	3	
(394)	Juruteknik (Awam), Gred J17	J17	4813	1	1	
(395)	Juruteknik (Mekanikal), Gred J17	J17	4813	2	2	
(396)	Juruteknik (Elektrik), Gred J17	J17	4813	2	2	
(397)	Pembantu Khas, Pembantu Tadbir (Kesetiausahaan), Gred N17	N17	3220	1	1	
				-----	-----	
Jumlah Unit Penyenggaraan				32	32	
				-----	-----	
Jumlah Pengurusan Penyelenggaraan				37	37	
				-----	-----	
Jumlah JKR Wilayah Persekutuan Putrajaya				88	88	
				-----	-----	

5.5 PENGURUSAN PROJEK KEMAJUAN WILAYAH

5.5.1 UNIT J.K.R. LEMBAGA KEMAJUAN KELANTAN SELATAN (KESEDAR)

5.5.1.1 JAWATAN-JAWATAN TETAP

(398)	Jurutera (Awam), Gred J48	J48	1227	1	1
(399)	Jurutera (Awam), Gred J41	J41	1227	8	8
(400)	Jurutera (Mekanikal), Gred J41	J41	1227	1	1
(401)	Jurutera (Elektrik), Gred J41	J41	1227	1	1
(402)	Juruukur Bahan, Gred J41	J41	1790	1	1
(403)	Pembantu Teknik (Awam), Gred J36	J36	2939	1	1
(404)	Pembantu Teknik (Awam), Gred J29	J29	2939	8	8
(405)	Pembantu Teknik (Ukur Bahan), Gred J29	J29	2939	1	1
(406)	Pembantu Teknik (Elektrik), Gred J29	J29	2939	1	1
(407)	Pembantu Teknik (Senibina), Gred J29	J29	2939	1	1
(408)	Pembantu Teknik (Mekanikal), Gred J29	J29	2939	1	1
(409)	Penolong Pegawai Tadbir, Gred N27	N27	2200	1	1
(410)	Penjaga Jentera Mekanik, Gred R22	R22	6616	2	2
(411)	Juruteknik (Awam), Gred J22	J22	4813	1	1
(412)	Juruteknik (Awam), Gred J17	J17	4813	25	25
(413)	Juruteknik (Mekanikal), Gred J17	J17	4813	3	3
(414)	Juruteknik (Elektrik), Gred J17	J17	4813	4	4
(415)	Juruteknik (Ukur Bahan), Gred J17	J17	4813	2	2
(416)	Pembantu Tadbir (Perkeranian/Operasi), Gred N17	N17	3200	7	7
(417)	Pembantu Tadbir (Kewangan), Gred W17	W17	3461	4	4
(418)	Pelukis Pelan (Awam), Gred J17	J17	3313	2	2
(419)	Pembantu Tadbir Rendah, Gred N11	N11	4200	3	3
(420)	Pembantu Am Rendah, Gred N1	N1	5454	2	2
(421)	Penjaga Jentera Elektrik, Gred R17	R17	6616	2	2
(422)	Tukang K2 (Jentera), Gred R11	R11	6920	5	5
(423)	Tukang K2 (Mekanik Kereta Motor), Gred R11	R11	6920	5	5
(424)	Pemandu Kenderaan Bermotor, Gred R3	R3	6700	17	17
(425)	Pekerja Rendah Awam Khas, Gred R3	R3	6680	4	4
(426)	Jaga, Gred R1	R1	6601	1	1
(427)	Pekerja Rendah Awam, Gred R1	R1	6580	27	27

B.27

MAKSUD BEKALAN 27 - KEMENTERIAN KERJA RAYA - (samb.)

<i>Butiran</i>	<i>Tajuk</i>	<i>Kod</i>	<i>Kod</i>	<i>Bilangan</i>		<i>Kenyataan</i>
		<i>Gaji</i>	<i>Skim</i>	<i>Jawatan</i>	<i>Jawatan</i>	
		<i>S.S.M</i>		<i>2006</i>	<i>2007</i>	
	Jumlah Unit J.K.R. Lembaga Kemajuan Kelantan Selatan (KESEDAR)			142	142	
	Jumlah Pengurusan Projek Kemajuan Wilayah			142	142	
	Jumlah Program Pengurusan Jabatan Kerja Raya			4,877	4,874	
	*Jawatan-Jawatan Berpencen di Negeri-Negeri seperti di Lampiran C			297	297	
	JUMLAH KEMENTERIAN KERJA RAYA MALAYSIA			10,282	10,279	
				=====	=====	

RINGKASAN PERJAWATAN MENGIKUT KUMPULAN PERKHIDMATAN

<i>TAHUN</i>	<i>Kumpulan Perkhidmatan</i>				
	<i>ANGGOTA PENTADBIRAN DAN LANTIKAN PERUNDANGAN</i>	<i>PENGURUSAN TERTINGGI</i>	<i>PENGURUSAN DAN PROFESIONAL</i>	<i>SOKONGAN</i>	<i>JUMLAH</i>
<i>2006</i>	4	25	2,022	8,231	10,282
<i>2007</i>	4	25	2,019	8,231	10,279
<i>PERBEZAAN</i>	-	-	(3)	-	(3)

*Jumlah termasuk 297 jawatan berpencen di Negeri-negeri

B.27

MAKSUD BEKALAN 27 - KEMENTERIAN KERJA RAYA

Pegawai Pengawal - KETUA SETIAUSAHA, KEMENTERIAN KERJA RAYA

Butiran	Tajuk	Kod	Koo	Bilangan		Kenyataan
		Gaji	Skim	Jawatan		
		S.S.M		2007	2008	
PROGRAM 1 PENGURUSAN KEMENTERIAN KERJA RAYA						
1.1 PENGURUSAN ATASAN KEMENTERIAN KERJA RAYA						
1.1.1 PEJABAT PENGURUSAN ATASAN KEMENTERIAN KERJA RAYA						
1.1.1.1 PEJABAT MENTERI						
(1)	Menteri	RM14,907.20		1	1	
(2)	Setiausaha Sulit Kanan Kepada Menteri, Pegawai Tadbir dan Diplomatik, Gred M54/M52/M48 atau setaraf	M54/M52/ M48	1609	1	1	
(3)	Setiausaha Akhbar Kepada Menteri, Pegawai Penerangan, Gred S48/S44/S41 atau setaraf	S48/S44/ S41	1888	1	1	<i>Jawatan Kader Kementerian Penerangan</i>
(4)	Setiausaha Sulit Kepada Menteri, Pegawai Tadbir dan Diplomatik, Gred M41/ Pegawai Tadbir, Gred N41/Penolong Pegawai Tadbir, Gred N36 atau setaraf	M41/ N41/ N36	1609/ 2038/ 2200	1	1	
(5)	Pembantu Khas, Pembantu Tadbir (Kesetiausahaan), Gred N22	N22	3220	1	1	
(6)	Pembantu Tadbir (Perkeranian/Operasi), Gred N17	N17	3200	1	1	
(7)	Sarjan/Koperal, Gred YY6/YY4	YY6/YY4	7518/ 7519	1	1	<i>Jawatan Kader Polis Diraja Malaysia</i>
(8)	Pembantu Am Rendah, Gred N4	N4	5454	1	1	
(9)	Pembantu Am Rendah, Gred N1	N1	5454	1	1	
Jumlah Pejabat Menteri				----- 9 -----	----- 9 -----	
1.1.1.2 PEJABAT TIMBALAN MENTERI						
(10)	Timbalan Menteri	RM10,847.65		1	1	
(11)	Setiausaha Sulit Kanan Kepada Timbalan Menteri, Pegawai Tadbir dan Diplomatik, Gred M48/M44/M41 atau setaraf	M48/M44/ M41	1609	1	1	
(12)	Setiausaha Sulit Kepada Timbalan Menteri, Pegawai Tadbir dan Diplomatik, Gred M41/ Pegawai Tadbir, Gred N41/Penolong Pegawai Tadbir, Gred N36 atau setaraf	M41/ N41/ N36	1609/ 2038/ 2200	1	1	
(13)	Pembantu Tadbir (Kesetiausahaan), Gred N17	N17	3220	1	1	
(14)	Koperal/Lans Koperal/Konstabel, Gred YY4/YY2/YY1	YY4/YY2/ YY1	7519	1	1	<i>Jawatan Kader Polis Diraja Malaysia</i>
(15)	Pembantu Am Rendah, Gred N1	N1	5454	1	1	
Jumlah Pejabat Timbalan Menteri				----- 6 -----	----- 6 -----	
1.1.1.3 PEJABAT SETIAUSAHA PARLIMEN						
(16)	Setiausaha Parlimen	RM7,187.40		1	1	
(17)	Setiausaha Sulit Kepada Setiausaha Parlimen, Pegawai Tadbir dan Diplomatik, Gred M41/ Pegawai Tadbir, Gred N41/Penolong Pegawai	M41/ N41/ N36/	1609/ 2038/ 2200	1	1	

B.27

MAKSUD BEKALAN 27 - KEMENTERIAN KERJA RAYA - (samb.)

Butiran	Tajuk	Kod	Kod	Bilangan		Kenyataan
		Gaji	Skim	Jawatan	Jawatan	
		S.S.M		2006	2007	
(18)	Pembantu Tadbir (Kesetiausahaan), Gred N32	N32	3220	1	1	<i>Khas Untuk Penyandang. Jawatan Hakiki Pembantu Tadbir (Kesetiausahaan), Gred N17</i>
(19)	Pembantu Am Rendah, Gred N1	N1	5454	1	1	
Jumlah Pejabat Setiausaha Parlimen				4	4	
1.1.1.4 PEJABAT SETIAUSAHA POLITIK						
(20)	Setiausaha Politik		RM5,709.99	1	1	
(21)	Pembantu Tadbir (Kesetiausahaan), Gred N17	N17	3220	1	1	
Jumlah Pejabat Setiausaha Politik				2	2	
1.1.1.5 PEJABAT KETUA SETIAUSAHA						
(22)	Ketua Setiausaha, Pegawai Tadbir dan Diplomatik, Gred Utama A	VU5	1609	1	1	
(23)	Pembantu Khas, Pembantu Tadbir (Kesetiausahaan), Gred N22	N22	3220	1	1	
(24)	Pembantu Am Rendah, Gred N1	N1	5454	1	1	
Jumlah Pejabat Ketua Setiausaha				3	3	
1.1.1.6 PEJABAT TIMBALAN KETUA SETIAUSAHA (PEMBANGUNAN)						
(25)	Timbalan Ketua Setiausaha (P), Pegawai Tadbir dan Diplomatik, Gred Utama B	VU6	1609	1	1	
(26)	Pembantu Khas, Pembantu Tadbir (Kesetiausahaan), Gred N22	N22	3220	1	1	
Jumlah Pejabat Timbalan Ketua Setiausaha (Pembangunan)				2	2	
1.1.1.7 PEJABAT TIMBALAN KETUA SETIAUSAHA (OPERASI)						
(27)	Timbalan Ketua Setiausaha (O), Pegawai Tadbir dan Diplomatik, Gred Utama C	VU7	1609	1	1	
(28)	Pembantu Khas, Pembantu Tadbir (Kesetiausahaan), Gred N22	N22	3220	1	1	
Jumlah Pejabat Timbalan Ketua Setiausaha (Operasi)				2	2	
Jumlah Pejabat Pengurusan Atasan Kementerian Kerja Raya				28	28	
1.1.2 UNIT AUDIT DALAM						
(29)	Juruaudit, Gred W52	W52	1006	1	1	<i>Jawatan Kader Jabatan Audit</i>

B.27

MAKSUD BEKALAN 27 - KEMENTERIAN KERJA RAYA - (samb.)

<i>Butiran</i>	<i>Tajuk</i>	<i>Kod Gaji S.S.M</i>	<i>Kod Skim</i>	<i>Bilangan Jawatan 2006 2007</i>	<i>Kenyataan</i>
----------------	--------------	-------------------------------	---------------------	---	------------------

Negara

B.27

MAKSUD BEKALAN 27 - KEMENTERIAN KERJA RAYA - (samb.)

Butiran	Tajuk	Kod	Kod	Bilangan		Kenyataan
		Gaji S.S.M	Skim	Jawatan 2006	Jawatan 2007	
(30)	Juruaudit, Gred W44	W44	1006	1	1	Jawatan Kader Jabatan Audit Negara
(31)	Juruaudit, Gred W41	W41	1006	1	1	Jawatan Kader Jabatan Audit Negara
(a)	Penolong Juruaudit, Gred W32	W32	2215	1	1	Jawatan Kader Jabatan Audit Negara
(b)	Penolong Pegawai Teknologi Maklumat, Gred F32	F32	2764	1	1	
(32)	Penolong Juruaudit, Gred W36	W36	2215	1	1	Jawatan Kader Jabatan Audit Negara
(33)	Penolong Akauntan, Gred W27	W27	2210	1	1	Jawatan Kader Jabatan Akauntan Negara
(34)	Penolong Juruaudit, Gred W27	W27	2215	5	5	Jawatan Kader Jabatan Audit Negara
(35)	Pembantu Tadbir (Perkeranian/Operasi), Gred N17	N17	3200	2	2	
(36)	Pembantu Tadbir Rendah, Gred N11	N11	4200	1	1	
(37)	Pembantu Am Rendah, Gred N1	N1	5454	1	1	
Jumlah Unit Audit Dalam					16	16

1.1.3 PEJABAT PENASIHAT UNDANG-UNDANG

(38)	Pegawai Undang-Undang, Gred L54	L54	1555	1	1	Jawatan Kader Jabatan Peguam Negara
(39)	Pegawai Undang-Undang, Gred L48	L48	1555	1	1	Jawatan Kader Jabatan Peguam Negara
(a)	Pegawai Undang-Undang, Gred L44	L44	1555			Jawatan Kader Jabatan Peguam Negara
(40)	Pegawai Undang-Undang, Gred L41	L41	1555	1	1	Jawatan Kader Jabatan Peguam Negara
(41)	Pembantu Undang-Undang, Gred L29	L29	2556	2	2	Jawatan Kader Jabatan Peguam Negara
(42)	Pembantu Tadbir (Perkeranian/Operasi), Gred N17	N17	3200	2	2	
(43)	Pembantu Khas, Pembantu Tadbir (Kesetiausahaan), Gred N17	N17	3220	1	1	
(44)	Pembantu Tadbir Rendah, Gred N11	N11	4200	1	1	
(45)	Penghantar Notis, Gred N3	N3	4320	1	1	
Jumlah Pejabat Penasihat Undang-Undang					10	10
Jumlah Pengurusan Atasan Kementerian Kerja Raya					54	54

1.2 PERANCANGAN DAN PEMBANGUNAN

1.2.1 BAHAGIAN PERANCANG JALAN

(46)	Pengarah, Jurutera (Awam), Gred Utama C	VU7	1227	1	1	Khas Untuk Penyandang. Jawatan Hakiki Jurutera, Gred J54
(47)	Jurutera (Awam), Gred J52	J52	1227	2	2	
(48)	Jurutera (Awam), Gred J48	J48	1227	2	2	

B.27

MAKSUD BEKALAN 27 - KEMENTERIAN KERJA RAYA - (samb.)

<i>Butiran</i>	<i>Tajuk</i>	<i>Kod</i>	<i>Koa</i>	<i>Bilangan</i>		<i>Kenyataan</i>
		<i>Gaji</i>	<i>Skim</i>	<i>Jawatan</i>		
		<i>S.S.M</i>		<i>2006</i>	<i>2007</i>	
(49)	Pegawai Perancang Bandar Dan Desa, Gred J48	J48	1113	1	1	<i>Jawatan Kader Jabatan</i>

B.27

MAKSUD BEKALAN 27 - KEMENTERIAN KERJA RAYA - (samb.)

Butiran	Tajuk	Kod	Kod	Bilangan		Kenyataan
		Gaji S.S.M	Skim	Jawatan 2006	2007	
(50)	Pegawai Kawalan Alam Sekitar, Gred C48	C48	1245	1	1	Perancang Bandar Dan Desa Jawatan Kader Jabatan Alam Sekitar
(51)	Jurutera (Awam), Gred J44	J44	1227	3	3	
(52)	Pegawai Perancang Bandar Dan Desa, Gred J44	J44	1113	1	1	Jawatan Kader Jabatan Perancang Bandar Dan Desa
(53)	Pegawai Perancang Bandar Dan Desa, Gred J41	J41	1113	1	1	Jawatan Kader Jabatan Perancang Bandar Dan Desa
(54)	Jurutera (Awam), Gred J41	J41	1227	11	11	
(55)	Penolong Pegawai Tadbir, Gred N27	N27	2200	1	1	
(56)	Penolong Pegawai Perangkaan, Gred N27	N27	2873	1	1	Jawatan Kader Jabatan Perangkaan
(57)	Pembantu Tadbir (Perkeranian/Operasi), Gred N22	N22	3200	1	1	
(58)	Juruteknik (Awam), Gred J17	J17	4813	7	7	
(59)	Pelukis Pelan, Gred J17	J17	3313	1	1	
(60)	Pembantu Tadbir (Perkeranian/Operasi), Gred N17	N17	3200	3	3	
(61)	Pembantu Khas, Pembantu Tadbir (Kesetiausahaan), Gred N17	N17	3220	1	1	
(62)	Pembantu Tadbir (Kewangan), Gred W17	W17	3461	2	2	
(63)	Pembantu Tadbir Rendah, Gred N11	N11	4200	2	2	
(64)	Pemandu Kenderaan Bermotor, Gred R3	R3	6700	2	2	
(65)	Pembantu Am Rendah, Gred N1	N1	5454	2	2	
Jumlah Bahagian Perancang Jalan				-----	-----	
				46	46	
				-----	-----	

1.2.2 BAHAGIAN PEMBANGUNAN DAN PELAKSANAAN

(66)	Setiausaha Bahagian, Pegawai Tadbir dan Diplomatik, Gred Utama C	VU7	1609	1	1	
(67)	Timbalan Setiausaha Bahagian, Pegawai Tadbir dan Diplomatik, Gred M54	M54	1609	1	1	
(68)	Ketua Penolong Setiausaha, Pegawai Tadbir dan Diplomatik, Gred M52	M52	1609	3	3	
(a)	Jurutera Awam, Gred J48/J52	J48/ J52	1227	1	1	
(69)	Ketua Penolong Setiausaha, Pegawai Tadbir dan Diplomatik, Gred M48	M48	1609	3	3	
(70)	Jurutera (Awam), Gred J48	J48	1227	-	-	
(71)	Penolong Setiausaha, Pegawai Tadbir dan Diplomatik, Gred M44	M44	1609	6	6	
(72)	Penolong Setiausaha, Pegawai Tadbir dan Diplomatik, Gred M41	M41	1609	11	11	
(73)	Jurutera (Awam), Gred J41	J41	1227	1	1	
(a)	Arkitek, Gred J41	J41	1033	1	1	
(74)	Penolong Setiausaha, Pegawai Tadbir, Gred N41	N41	2038	-	-	Khas Untuk Penyandang. Jawatan Hakiki Gred M41
(75)	Pembantu Tadbir (Perkeranian/Operasi), Gred N26	N26	3200	1	1	
(76)	Pembantu Khas, Pembantu Tadbir (Kesetiausahaan), Gred N22	N22	3220	1	1	
(77)	Pembantu Tadbir (Perkeranian/Operasi), Gred N17	N17	3200	8	8	

B.27

MAKSUD BEKALAN 27 - KEMENTERIAN KERJA RAYA - (samb.)

<i>Butiran</i>	<i>Tajuk</i>	<i>Kod</i>	<i>Kod</i>	<i>Bilangan</i>		<i>Kenyataan</i>
		<i>Gaji</i>	<i>Skim</i>	<i>Jawatan</i>	<i>Jawatan</i>	
		<i>S.S.M</i>		<i>2006</i>	<i>2007</i>	
(78)	Pembantu Khas, Pembantu Tadbir (Kesetiausahaan),	N17	3220	1	1	

B.27

MAKSUD BEKALAN 27 - KEMENTERIAN KERJA RAYA - (samb.)

Butiran	Tajuk	Kod	Koa	Bilangan		Kenyataan
		Gaji	Skim	Jawatan		
		S.S.M		2006	2007	
	Gred N17					
(79)	Pembantu Tadbir (Kewangan), Gred W17	W17	3461	3	3	
(80)	Pembantu Tadbir Rendah, Gred N11	N11	4200	5	5	
(81)	Pemandu Kenderaan Bermotor, Gred R3	R3	6700	2	2	
(82)	Pembantu Am Rendah, Gred N1	N1	5454	2	2	
				-----	-----	
	Jumlah Pembangunan dan Pelaksanaan			51	51	
				-----	-----	
1.2.3 BAHAGIAN PEMBANGUNAN USAHAWAN						
(83)	Setiausaha Bahagian, Pegawai Tadbir dan Diplomatik, Gred M54	M54	1609	1	1	
(84)	Pegawai Tadbir dan Diplomatik, Gred M52	M52	1609	1	1	
(a)	Jurutera/Juruukur Bahan, Gred J48/J52	J48/ J52	1227/ 1790	1	1	
(85)	Jurutera/Juruukur Bahan, Gred J48	J48	1227/ 1790	1	1	
(86)	Jurutera/Arkitek/Juruukur Bahan, Gred J44	J44	1227/ 1033/ 1790	2	2	
(a)	Pegawai Tadbir dan Diplomatik, Gred M44	M44	1609	1	1	
(87)	Jurutera/Juruukur Bahan, Gred J41	J41	1227/ 1790	11	11	
(88)	Pegawai Tadbir dan Diplomatik, Gred M41	M41	1609	-	-	
(89)	Pembantu Teknik (Ukur Bahan), Gred J38	J38	2939	3	3	
(90)	Pembantu Teknik (Awam), Gred J38	J38	2939	1	1	
(91)	Pembantu Teknik (Ukur Bahan), Gred J36	J36	2939	9	9	
(92)	Pembantu Teknik (Awam), Gred J36	J36	2939	3	3	
(a)	Pembantu Teknik (Awam), Gred J29	J29	2939	1	1	
(93)	Penolong Pegawai Tadbir, Gred N27	N27	2200	6	6	
(94)	Juruteknik (Ukur Bahan), Gred J26	J26	4813	2	2	
(95)	Juruteknik (Awam), Gred J26	J26	4813	2	2	
(96)	Juruteknik (Ukur Bahan), Gred J22	J22	4813	10	10	
(97)	Juruteknik (Awam), Gred J22	J22	4813	10	10	
(98)	Pembantu Tadbir (Perkeranian/Operasi), Gred N17	N17	3200	8	8	
(99)	Pembantu Khas, Pembantu Tadbir (Kesetiausahaan), Gred N17	N17	3220	1	1	
(100)	Pembantu Tadbir (Kewangan), Gred W17	W17	3461	3	3	
(101)	Pembantu Tadbir Rendah, Gred N11	N11	4200	-	-	
(102)	Pembantu Am Rendah, Gred N4	N4	5454	1	1	
(103)	Pemandu Kenderaan Bermotor, Gred R6	R6	6700	1	1	<i>Khas Untuk Penyandang Jawatan Hakiki Gred R3</i>
(104)	Pemandu Kenderaan Bermotor, Gred R3	R3	6700	11	11	
(105)	Pembantu Am Rendah, Gred N1	N1	5454	5	5	
				-----	-----	
	Jumlah Bahagian Pembangunan Usahawan			95	95	
				-----	-----	
1.2.4 BAHAGIAN KAWALSELIA PENYENGGARAAN						
1.2.4.1 IBU PEJABAT						

B.27

MAKSUD BEKALAN 27 - KEMENTERIAN KERJA RAYA - (samb.)

<i>Butiran</i>	<i>Tajuk</i>	<i>Kod Gaji S.S.M</i>	<i>Kod Skim</i>	<i>Bilangan Jawatan 2006 2007</i>	<i>Kenyataan</i>
----------------	--------------	-------------------------------	---------------------	---	------------------

B.27

MAKSUD BEKALAN 27 - KEMENTERIAN KERJA RAYA - (samb.)

Butiran	Tajuk	Kod	Kod	Bilangan		Kenyataan
		Gaji	Skim	Jawatan	Jawatan	
		S.S.M		2006	2007	
(a)	Pengarah, Gred Utama C	Vu7	1609	1	1	Khas Untuk Penyandang. Jawatan Hakiki Pegawai Tadbir dan Diplomatik, Gred M54
(106)	Pengarah, Gred 54	Gred 54	1999	-	-	Jawatan Terbuka
(107)	Penolong Setiausaha, Pegawai Tadbir dan Diplomatik, Gred M44	M44	1609	1	1	
(108)	Penolong Pegawai Tadbir, Gred N27	N27	2200	1	1	
(109)	Pembantu Tadbir (Perkeranian/Operasi), Gred N22	N22	3200	1	1	
(110)	Pembantu Tadbir (Perkeranian/Operasi), Gred N17	N17	3200	2	2	
(111)	Pembantu Khas, Pembantu Tadbir (Kesetiausahaan), Gred N17	N17	3220	1	1	
(112)	Pembantu Tadbir (Kewangan), Gred W17	W17	3461	2	2	
(113)	Pembantu Tadbir Rendah, Gred N11	N11	4200	2	2	
Jumlah Ibu Pejabat				10	10	
1.2.4.2 UNIT PENYENGGARAAN JALAN						
(114)	Jurutera (Awam), Gred J48	J48	1227	1	1	
(115)	Jurutera (Awam), Gred J44	J44	1227	1	1	
(116)	Jurutera (Awam), Gred J41	J41	1227	1	1	
(117)	Juruteknik, Gred J17	J17	4813	1	1	
(118)	Pembantu Tadbir (Perkeranian/Operasi), Gred N17	N17	3200	2	2	
(119)	Pemandu Kenderaan Bermotor, Gred R3	R3	6700	1	1	
Jumlah Unit Penyenggaraan Jalan				7	7	
1.2.4.3 UNIT UKUR BAHAN						
(120)	Juruukur Bahan, Gred J44	J44	1790	1	1	
(121)	Pembantu Teknik, Gred J29	J29	2939	1	1	
Jumlah Unit Ukur Bahan				2	2	
1.2.4.4 UNIT PENYENGGARAAN BANGUNAN						
1.2.4.4.1 IBU PEJABAT						
(122)	Jurutera, Gred J48	J48	1227	1	1	
(123)	Jurutera (Mekanikal), Gred J44	J44	1227	1	1	
(124)	Jurutera, Gred J41	J41	1227	1	1	
(125)	Jurutera (Elektrik), Gred J41	J41	1227	1	1	
(126)	Pembantu Teknik, Gred J29	J29	2939	5	5	
(127)	Juruteknik, Gred J22	J22	4813	2	2	
(128)	Juruteknik, Gred J17	J17	4813	8	8	
Jumlah Ibu Pejabat				19	19	
1.2.4.4.2 KOMPLEKS BANGUNAN KERAJAAN, 17 TINGKAT, JALAN DUTA,						

B.27

MAKSUD BEKALAN 27 - KEMENTERIAN KERJA RAYA - (samb.)

<i>Butiran</i>	<i>Tajuk</i>	<i>Kod Gaji S.S.M</i>	<i>Kod Skim</i>	<i>Bilangan Jawatan 2006 2007</i>	<i>Kenyataan</i>
----------------	--------------	-------------------------------	---------------------	---	------------------

KUALA LUMPUR

B.27

MAKSUD BEKALAN 27 - KEMENTERIAN KERJA RAYA - (samb.)

Butiran	Tajuk	Kod	Kod	Bilangan		Kenyataan
		Gaji	Skim	Jawatan		
		S.S.M		2006	2007	
(129)	Pembantu Tadbir (Perkeranian/Operasi), Gred N26	N26	3200	1	1	
(130)	Penjaga Jentera Elektrik, Gred R24	R24	6616	1	1	
(131)	Penjaga Jentera Elektrik, Gred R22	R22	6616	3	3	
(132)	Pembantu Tadbir (Perkeranian/Operasi), Gred N17	N17	3200	2	2	
(133)	Ketua Pengawal Keselamatan, Gred KP14	KP14	5776	1	1	
(134)	Tukang K2 (Tukang Letrik), Gred R11	R11	6920	2	2	
(135)	Pengawal Keselamatan, Gred KP11	KP11	5776	15	15	
(136)	Pembantu Am Pejabat, Gred N4	N4	5454	3	3	
(137)	Pembantu Am Pejabat, Gred N1	N1	5454	20	20	
(138)	Tukang K3 (Pencari Kerosakan/Pendawai), Gred R9	R9	6860	2	2	
(139)	Tukang K3 (Tukang Paip), Gred R9	R9	6860	2	2	
(140)	Tukang K3 (Tukang Kayu), Gred R9	R9	6860	1	1	
(141)	Pekerja Rendah Awam Khas, Gred R3	R3	6680	4	4	
(142)	Pekerja Rendah Awam, Gred R1	R1	6580	16	16	
Jumlah Kompleks Bangunan Kerajaan, 17 Tingkat, Jalan Duta, Kuala Lumpur				73	73	
1.2.4.4.3 BANGUNAN PERSEKUTUAN, PETALING JAYA						
(143)	Pembantu Tadbir (Perkeranian/Operasi), Gred N22	N22	3200	1	1	
(144)	Pembantu Tadbir (Perkeranian/Operasi), Gred N17	N17	3200	1	1	
(145)	Penjaga Jentera Elektrik, Gred R17	R17	6616	1	1	
(146)	Pembantu Tadbir Rendah, Gred N11	N11	4200	1	1	
(147)	Pembantu Am Rendah, Gred N1	N1	5454	4	4	
(148)	Tukang K3 (Pencari Kerosakan), Gred R9	R9	6820	1	1	
(149)	Pekerja Rendah Awam, Gred R1	R1	6580	3	3	
Jumlah Bangunan Persekutuan, Petaling Jaya				12	12	
1.2.4.4.4 RUMAH PERSEKUTUAN, JALAN SULTAN HISHAMUDDIN, KUALA LUMPUR						
(150)	Pembantu Tadbir (Perkeranian/Operasi), Gred N22	N22	3200	1	1	
(151)	Pembantu Tadbir (Perkeranian/Operasi), Gred N17	N17	3200	1	1	
(152)	Penjaga Jentera Elektrik, Gred R17	R17	6616	1	1	
(153)	Tukang K3 (Pendawai Elektrik), Gred R9	R9	6860	1	1	
(154)	Tukang K3 (Pencari Kerosakan), Gred R9	R9	6860	1	1	
(155)	Pekerja Rendah Awam, Gred R1	R1	6580	2	2	
Jumlah Rumah Persekutuan, Jalan Sultan Hishamuddin, Kuala Lumpur				7	7	
1.2.4.4.5 KOMPLEKS BUKIT PERDANA JALAN DATO' ONN, KUALA LUMPUR						
(156)	Pembantu Tadbir (Perkeranian/Operasi), Gred N26	N26	3200	1	1	
(157)	Pembantu Tadbir (Perkeranian/Operasi), Gred N17	N17	3200	1	1	
(158)	Ketua Pengawal Keselamatan, Gred KP14	KP14	5776	1	1	
(159)	Pengawal Keselamatan, Gred KP11	KP11	5776	8	8	

B.27

MAKSUD BEKALAN 27 - KEMENTERIAN KERJA RAYA - (samb.)

Butiran	Tajuk	Kod	Kod	Bilangan		Kenyataan
		Gaji	Skim	Jawatan	Jawatan	
		S.S.M		2006	2007	
(160)	Pembantu Am Rendah, Gred N1	N1	5454	1	1	
(161)	Penjaga Jentera Elektrik, Gred R24	R24	6616	1	1	
(162)	Penjaga Jentera Elektrik, Gred R22	R22	6616	2	2	
(163)	Tukang K2 (Elektrik), Gred R11	R11	6920	2	2	
(164)	Tukang K3 (Pendawai), Gred R9	R9	6860	1	1	
(165)	Tukang K3 (Paip), Gred R9	R9	6860	1	1	
(166)	Tukang K3 (Kayu), Gred R9	R9	6860	1	1	
(167)	Pekerja Rendah Awam Khas, Gred R3	R3	6680	2	2	
(168)	Pekerja Rendah Awam, Gred R1	R1	6580	1	1	
Jumlah Kompleks Bukit Perdana, Jalan Dato' Onn, Kuala Lumpur				23	23	
Jumlah Unit Penyenggaraan Bangunan				134	134	
Jumlah Bahagian Kawalselia Penyenggaraan				153	153	

1.2.5 CAWANGAN TEKNOLOGI MAKLUMAT

(a)	Pegawai Teknologi Maklumat, Gred F54	F54	1871	1	1	
(169)	Pegawai Sistem Maklumat, Gred F48	F48	1871	2	2	
(170)	Pegawai Sistem Maklumat, Gred F44	F44	1871	1	1	
(171)	Pegawai Sistem Maklumat, Gred F41	F41	1871	5	5	
(a)	Penolong Pegawai Sistem Maklumat, Gred F32	F32	2764	1	1	
(172)	Penolong Pegawai Sistem Maklumat, Gred F29	F29	2764	4	4	
(173)	Juruteknik Komputer, Gred FT17	FT17	3005	4	4	
(a)	Pembantu Tadbir (Kesetiausahaan), Gred N17	N17	3220	1	1	
(174)	Operator Mesin Prosesan Data, Gred F11	F11	5721	3	3	Jawatan Kader Jabatan Akauntan Negara
(175)	Pembantu Tadbir (Perkeranian/Operasi), Gred N17	N17	3200	2	2	
(176)	Pembantu Am Rendah, Gred N1	N1	5454	1	1	
Jumlah Cawangan Teknologi Maklumat				24	24	
Jumlah Perancangan dan Pembangunan				369	369	

1.3 KHIDMAT OPERASI

1.3.1 BAHAGIAN PENGURUSAN DAN PERANCANGAN KORPORAT

(177)	Setiausaha Bahagian, Pegawai Tadbir dan Diplomatik, Gred M54	M54	1609	1	1	
(178)	Ketua Penolong Setiausaha, Pegawai Tadbir dan Diplomatik, Gred M52	M52	1609	1	1	
(179)	Ketua Penolong Setiausaha, Pegawai Tadbir dan Diplomatik, Gred M48	M48	1609	2	2	
(180)	Jurutera/Arkitek/Juruukur Bahan, Gred 48	Gred 48	1227/ 1033/ 1790	1	1	Jawatan Terbuka
(181)	Pegawai Penerangan, Gred S48	S48	1888	1	1	Jawatan Kader Kementerian Penerangan
(182)	Penolong Setiausaha, Pegawai Tadbir dan Diplomatik, Gred M44	M44	1609	2	2	

B.27

MAKSUD BEKALAN 27 - KEMENTERIAN KERJA RAYA - (samb.)

<i>Butiran</i>	<i>Tajuk</i>	<i>Kod Gaji S.S.M</i>	<i>Kod Skim</i>	<i>Bilangan Jawatan</i>		<i>Kenyataan</i>
				<i>2006</i>	<i>2007</i>	
(183)	Penolong Setiausaha, Pegawai Tadbir dan Diplomatik,	M41	1609	5	5	

B.27

MAKSUD BEKALAN 27 - KEMENTERIAN KERJA RAYA - (samb.)

Butiran	Tajuk	Kod	Kod	Bilangan		Kenyataan
		Gaji S.S.M	Skim	Jawatan 2006	Jawatan 2007	
Gred M41						
(a)	Pegawai Penerangan, Gred S41	S41	1888	1	1	Jawatan Kader Kementerian Penerangan
(184)	Penolong Pegawai Tadbir, Gred N32	N32	2200	-	-	
(185)	Penolong Pegawai Tadbir, Gred N27	N27	2200	2	2	
(186)	Penolong Pegawai Penerangan, Gred S27	S27	2404	1	1	Jawatan Kader Kementerian Penerangan
(a)	Pegawai Khidmat Pelanggan, Gred N22	N22	3232	1	1	
(b)	Ahli Fotografi, Gred B17/18	B17/ 18	4518	1	1	
(187)	Pembantu Tadbir (Perkeranian/Operasi), Gred N17	N17	3200	12	12	
(188)	Pembantu Khas, Pembantu Tadbir (Kesetiausahaan), Gred N17	N17	3220	1	1	
(a)	Pegawai Khidmat Pelanggan, Gred N17	N17	3232	9	9	
(189)	Pembantu Tadbir Rendah, Gred N11	N11	4200	3	3	
(190)	Pembantu Am Pejabat, Gred N1	N1	5454	2	2	
(191)	Pemandu Kenderaan Bermotor, Gred R3	R3	6700	1	1	
Jumlah Bahagian Pengurusan dan Perancangan Korporat				-----	-----	
				47	47	
				-----	-----	
1.3.2 BAHAGIAN KEWANGAN						
(192)	Setiausaha Bahagian, Pegawai Tadbir dan Diplomatik, Gred M54	M54	1609	1	1	
(193)	Ketua Penolong Setiausaha, Pegawai Tadbir dan Diplomatik, Gred M52	M52	1609	1	1	
(194)	Ketua Penolong Setiausaha, Pegawai Tadbir dan Diplomatik, Gred M48	M48	1609	3	3	
(195)	Penolong Setiausaha, Pegawai Tadbir dan Diplomatik, Gred M44	M44	1609	2	2	
(196)	Penolong Setiausaha, Pegawai Tadbir dan Diplomatik, Gred M41	M41	1609	7	7	
(197)	Penolong Pegawai Tadbir, Gred N36	N36	2200	1	1	
(198)	Penolong Pegawai Tadbir, Gred N32	N32	2200	1	1	
(199)	Penolong Pegawai Tadbir, Gred N27	N27	2200	1	1	
(200)	Penolong Akauntan, Gred W27	W27	2210	1	1	Jawatan Kader Jabatan Akauntan Negara
(201)	Pembantu Tadbir (Kewangan), Gred W26	W26	3461	1	1	
(202)	Pembantu Tadbir (Perkeranian/Operasi), Gred N22	N22	3200	1	1	
(203)	Pembantu Tadbir (Perkeranian/Operasi), Gred N17	N17	3200	4	4	
(204)	Pembantu Tadbir (Kewangan), Gred W17	W17	3461	27	27	
(205)	Pembantu Khas, Pembantu Tadbir (Kesetiausahaan), Gred N17	N17	3220	1	1	
(a)	Pembantu Tadbir Rendah, Gred N14	N14	4200	1	1	
(206)	Pembantu Tadbir Rendah, Gred N11	N11	4200	5	5	
(a)	Pembantu Am Pejabat, Gred N4	N4	5454	1	1	
(207)	Pencari Fail, Gred N1	N1	5454	1	1	Jawatan Jumud. Jawatan Hakiki Pembantu Am Rendah Gred N1
(208)	Pembantu Am Pejabat, Gred N1	N1	5454	4	4	
(209)	Pemandu Kenderaan Bermotor, Gred R3	R3	6700	2	2	

B.27

MAKSUD BEKALAN 27 - KEMENTERIAN KERJA RAYA - (samb.)

Butiran	Tajuk	Kod	Kod	Bilangan		Kenyataan
		Gaji	Skim	Jawatan	Jawatan	
		S.S.M		2006	2007	
Jumlah Bahagian Kewangan				66	66	
1.3.3 BAHAGIAN AKAUN						
(210)	Akauntan, Gred W54	W54	1104	1	1	Jawatan Kader Jabatan Akauntan Negara
(211)	Akauntan, Gred W52	W52	1104	1	1	Jawatan Kader Jabatan Akauntan Negara
(212)	Akauntan, Gred W48	W48	1104	1	1	Jawatan Kader Jabatan Akauntan Negara
(213)	Akauntan, Gred W44	W44	1104	1	1	Jawatan Kader Jabatan Akauntan Negara
(214)	Akauntan, Gred W41	W41	1104	2	2	Jawatan Kader Jabatan Akauntan Negara
(215)	Penolong Akauntan, Gred W36	W36	2210	2	2	Jawatan Kader Jabatan Akauntan Negara
(216)	Penolong Akauntan, Gred W32	W32	2210	2	2	Jawatan Kader Jabatan Akauntan Negara
(217)	Penolong Pegawai Tadbir, Gred N32	N32	2200	1	1	
(218)	Penolong Pegawai Sistem Maklumat, Gred F29	F29	2764	1	1	
(219)	Penolong Akauntan, Gred W27	W27	2210	4	4	Jawatan Kader Jabatan Akauntan Negara
(220)	Pembantu Akauntan, Gred W26	W26	3436	3	3	Jawatan Kader Jabatan Akauntan Negara
(221)	Pembantu Tadbir (Kewangan), Gred W26	W26	3461	1	1	
(222)	Pembantu Akauntan, Gred W22	W22	3436	5	5	Jawatan Kader Jabatan Akauntan Negara
(223)	Pembantu Akauntan, Gred W17	W17	3436	17	17	Jawatan Kader Jabatan Akauntan Negara
(224)	Pembantu Tadbir (Kewangan), Gred W17	W17	3461	3	3	
(225)	Pembantu Khas, Pembantu Tadbir (Kesetiausahaan), Gred N17	N17	3220	1	1	
(a)	Pembantu Tadbir (Perkeranian/Operasi), Gred N17	N17	3200	1	1	Jawatan Kader Jabatan Akauntan Negara
(b)	Juruteknik Komputer, Gred FT17	FT17	3005	1	1	
(226)	Operator Mesin Prosesan Data, Gred F14	F14	5721	-	-	Jawatan Kader Jabatan Akauntan Negara
(227)	Operator Mesin Prosesan Data, Gred F11	F11	5721	1	1	Jawatan Kader Jabatan Akauntan Negara
(228)	Pembantu Tadbir Rendah, Gred N11	N11	4200	1	1	
(229)	Pembantu Am Rendah, Gred N1	N1	5454	2	2	
(230)	Pemandu Kenderaan Bermotor, Gred R3	R3	6700	1	1	
Jumlah Bahagian Akaun				53	53	

1.3.4 BAHAGIAN PENGURUSAN SUMBER MANUSIA

B.27

MAKSUD BEKALAN 27 - KEMENTERIAN KERJA RAYA - (samb.)

<i>Butiran</i>	<i>Tajuk</i>	<i>Kod</i>	<i>Koa</i>	<i>Bilangan</i>		<i>Kenyataan</i>
		<i>Gaji</i>	<i>Skim</i>	<i>Jawatan</i>		
		<i>S.S.M</i>		<i>2006</i>	<i>2007</i>	
(231)	Setiausaha Bahagian, Pegawai Tadbir dan Diplomatik,	M54	1609	1	1	

B.27

MAKSUD BEKALAN 27 - KEMENTERIAN KERJA RAYA - (samb.)

Butiran	Tajuk	Kod	Kod	Bilangan		Kenyataan
		Gaji	Skim	Jawatan	Jawatan	
		S.S.M		2006	2007	
	Gred M54					
(232)	Ketua Penolong Setiausaha, Pegawai Tadbir dan Diplomatik, Gred M52	M52	1609	1	1	
(233)	Ketua Penolong Setiausaha, Pegawai Tadbir dan Diplomatik, Gred M48	M48	1609	3	3	
(234)	Penolong Setiausaha, Pegawai Tadbir dan Diplomatik, Gred M44	M44	1609	3	3	
(235)	Penolong Setiausaha, Pegawai Tadbir dan Diplomatik, Gred M41	M41	1609	8	8	
(a)	Kaunselor, Gred S41	S41	1152	1	1	
(b)	Pegawai Teknologi Maklumat, Gred F41	F41	1871	1	1	
(236)	Penolong Pegawai Tadbir, Gred N32	N32	2200	4	4	
(237)	Penolong Pegawai Tadbir, Gred N27	N27	2200	5	5	
(238)	Pembantu Tadbir (Perkeranian/Operasi), Gred N22	N22	3200	3	3	
(239)	Pembantu Tadbir (Perkeranian/Operasi), Gred N17	N17	3200	38	38	
(240)	Pembantu Tadbir (Kesetiausahaan), Gred N17	N17	3220	4	4	
(241)	Pembantu Khas, Pembantu Tadbir (Kesetiausahaan), Gred N17	N17	3220	1	1	
(242)	Pembantu Tadbir Rendah, Gred N11	N11	4200	8	8	
(243)	Pembantu Am Rendah, Gred N4	N4	5454	1	1	
(244)	Pencari Fail, Gred N1	N1	5454	1	1	<i>Jawatan Jumud.</i>
						<i>Jawatan Hakiki Pembantu Am Rendah, Gred N1</i>
(245)	Penghantar Cepat, Gred N1	N1	5454	1	1	<i>Jawatan Jumud.</i>
						<i>Jawatan Hakiki Pembantu Am Rendah, Gred N1</i>
(246)	Pembantu Am Rendah, Gred N1	N1	5454	4	4	
				-----	-----	
	Jumlah Bahagian Pengurusan Sumber Manusia			88	88	
				-----	-----	

1.3.5 CAWANGAN PENGURUSAN PENTADBIRAN

(a)	Ketua Penolong Setiausaha, Pegawai Tadbir dan Diplomatik, Gred M52	M52	1609	1	1	
(247)	Ketua Penolong Setiausaha, Pegawai Tadbir dan Diplomatik, Gred M48	M48	1609	-	-	
(248)	Penolong Setiausaha, Pegawai Tadbir dan Diplomatik, Gred M41	M41	1609	1	1	
(a)	Penolong Setiausaha, Pegawai Tadbir, Gred N41	N41	2038	1	1	<i>Khas Untuk Penyandang Jawatan Hakiki Pegawai Tadbir dan Diplomatik, Gred M41</i>
(249)	Pembantu Teknik (Mekanikal), Gred J36	J36	2939	1	1	
(250)	Penolong Pegawai Tadbir, Gred N32	N32	2200	1	1	
(251)	Penjaga Jentera Elektrik, Gred R24	R24	6616	1	1	
(252)	Penjaga Jentera Elektrik, Gred R22	R22	6616	1	1	
(253)	Juruteknik (Mekanikal), Gred J22	J22	4813	1	1	
(254)	Pembantu Tadbir (Perkeranian/Operasi), Gred N22	N22	3200	2	2	
(255)	Pembantu Tadbir (Perkeranian/Operasi), Gred N17	N17	3200	9	9	
(256)	Pembantu Tadbir (Kewangan), Gred W17	W17	3461	4	4	

B.27

MAKSUD BEKALAN 27 - KEMENTERIAN KERJA RAYA - (samb.)

<i>Butiran</i>	<i>Tajuk</i>	<i>Kod</i>	<i>Koa</i>	<i>Bilangan</i>		<i>Kenyataan</i>
		<i>Gaji</i>	<i>Skim</i>	<i>Jawatan</i>		
		<i>S.S.M</i>		<i>2006</i>	<i>2007</i>	
(257)	Pembantu Tadbir (Kesetiausahaan), Gred N17	N17	3220	4	4	

B.27

MAKSUD BEKALAN 27 - KEMENTERIAN KERJA RAYA - (samb.)

Butiran	Tajuk	Kod	Kod	Bilangan		Kenyataan
		Gaji	Skim	Jawatan	Jawatan	
		S.S.M		2006	2007	
(258)	Pegawai Khidmat Pelanggan, Gred N17	N17	3232	-	-	
(a)	Juruteknik (Awam), Gred J17	J17	4813	1	1	
(b)	Pembantu Keselamatan, Gred KP17	KP17	4536	1	1	
(259)	Ketua Pengawal Keselamatan, Gred KP14	KP14	5776	2	2	
(260)	Tukang K2 (Penjaga Jentera Mekanik), Gred R11	R11	6920	2	2	
(261)	Pengawal Keselamatan, Gred KP11	KP11	5776	16	16	
(262)	Pembantu Tadbir Rendah, Gred N11	N11	4200	4	4	
(263)	Pembantu Am Rendah, Gred N4	N4	5454	1	1	
(264)	Pembantu Am Rendah, Gred N1	N1	5454	6	6	
(265)	Pemandu Kenderaan, Gred R3	R3	6700	5	5	
(266)	Tukang K3 (Pendawai Elektrik), Gred R9	R9	6860	2	2	
(267)	Jaga, Gred R4	R4	6601	-	-	
(268)	Jaga, Gred R1	R1	6601	-	-	
(269)	Pekerja Rendah Awam, Gred R1	R1	6580	11	11	
				-----	-----	
	Jumlah Cawangan Pengurusan Pentadbiran			77	77	
				-----	-----	
	Jumlah Khidmat dan Operasi			331	331	
				-----	-----	
	Jumlah Program Pengurusan Kementerian Kerja Raya			754	754	
				-----	-----	
PROGRAM 2 SEKTOR INFRA						
2.1 CAWANGAN JALAN						
2.1.1 PENTADBIRAN/OPERASI DAN PENYENGGARAAN						
2.1.1.1 UNIT PENTADBIRAN DAN KEWANGAN						
(1)	Pengarah, Jurutera (Awam), Gred Utama C	VU7	1227	1	1	
(2)	Penolong Pegawai Tadbir, Gred N32	N32	2200	1	1	
(3)	Penolong Pegawai Tadbir, Gred N27	N27	2200	1	1	
(4)	Pembantu Tadbir (Perkeranian/Operasi), Gred N22	N22	3200	1	1	
(5)	Pembantu Khas, Pembantu Tadbir (Kesetiausahaan), Gred N22	N22	3220	1	1	
(6)	Pembantu Akauntan, Gred W22	W22	3436	1	1	Jawatan Kader Jabatan Akauntan Negara
(7)	Pembantu Akauntan, Gred W17	W17	3436	4	4	Jawatan Kader Jabatan Akauntan Negara
(8)	Pembantu Tadbir (Kewangan), Gred W17	W17	3461	3	3	
(9)	Pembantu Tadbir (Perkeranian/Operasi), Gred N17	N17	3200	3	3	
(10)	Pembantu Tadbir Rendah, Gred N11	N11	4200	6	6	
(11)	Pencari Fail, Gred N1	N1	5454	1	1	Jawatan Jumud. Jawatan Hakiki Pembantu Am Rendah Gred N1
(12)	Pembantu Am Rendah, Gred N1	N1	5454	3	3	
(13)	Pemandu Kenderaan Bermotor, Gred R3	R3	6700	2	2	
				-----	-----	
	Jumlah Unit Pentadbiran dan Kewangan			28	28	
				-----	-----	

2.1.1.2 UNIT PENYENGGARAAN JALAN

B.27

MAKSUD BEKALAN 27 - KEMENTERIAN KERJA RAYA - (samb.)

Butiran	Tajuk	Kod	Koa	Bilangan		Kenyataan
		Gaji	Skim	Jawatan		
		S.S.M		2006	2007	
(14)	Jurutera (Awam), Gred J54	J54	1227	4	4	
(15)	Jurutera (Awam), Gred J48	J48	1227	7	7	
(16)	Juruukur Bahan, Gred J48	J48	1227	1	1	
(17)	Jurutera (Mekanikal), Gred J48	J48	1227	1	1	
(18)	Jurutera (Elektrik), Gred J48	J48	1227	1	1	
(19)	Jurutera (Awam), Gred J44	J44	1227	1	1	
(20)	Jurutera (Awam), Gred J41	J41	1227	10	10	
(21)	Juruukur Bahan, Gred J41	J41	1227	1	1	
(22)	Jurutera (Mekanikal), Gred J41	J41	1227	1	1	
(23)	Pembantu Teknik (Awam), Gred J36	J36	2939	2	2	
(24)	Pembantu Teknik (Awam), Gred J29	J29	2939	8	8	
(25)	Pembantu Teknik (Ukur Bahan), Gred J29	J29	2939	2	2	
(26)	Pembantu Teknik (Elektrik), Gred J29	J29	2939	1	1	
(27)	Pembantu Teknik (Mekanikal), Gred J29	J29	2939	1	1	
(28)	Juruteknik (Elektrik), Gred J22	J22	4813	1	1	
(29)	Juruteknik (Awam), Gred J17	J17	4813	16	16	
(30)	Pembantu Tadbir (Perkeranian/Operasi), Gred N17	N17	3200	1	1	
(31)	Pembantu Khas, Pembantu Tadbir (Kesetiausahaan), Gred N17	N17	3220	4	4	
(32)	Pembantu Am Rendah, Gred N1	N1	5454	1	1	
(33)	Pemandu Kenderaan Bermotor, Gred R3	R3	6700	3	3	
(34)	Jaga, Gred R1	R1	6601	2	2	
(35)	Pekerja Rendah Awam, Gred R1	R1	6580	2	2	
Jumlah Unit Penyenggaraan Jalan				71	71	

2.1.1.3 UNIT PENYELIAAN DAN PENYELARASAN PEMBINAAN

(36)	Jurutera (Awam), Gred J54	J54	1227	1	1	
(37)	Jurutera (Awam), Gred J52	J52	1227	2	2	
(38)	Jurutera (Awam), Gred J48	J48	1227	3	3	
(39)	Jurutera (Awam), Gred J44	J44	1227	3	3	
(40)	Jurutera (Awam), Gred J41	J41	1227	1	1	
(41)	Pembantu Teknik (Elektrik), Gred J36	J36	2939	1	1	
(42)	Pembantu Teknik (Awam), Gred J29	J29	2939	1	1	
(43)	Juruteknik (Awam), Gred J22	J22	4813	5	5	
(44)	Juruteknik (Awam), Gred J17	J17	4813	5	5	
(45)	Pembantu Tadbir (Kewangan), Gred W17	W17	3461	1	1	
(46)	Pembantu Tadbir (Perkeranian/Operasi), Gred N17	N17	3200	1	1	
(47)	Pembantu Khas, Pembantu Tadbir (Kesetiausahaan), Gred N17	N17	3220	1	1	
(48)	Pembantu Tadbir Rendah, Gred N11	N11	4200	3	3	
(49)	Pembantu Am Rendah, Gred N1	N1	5454	2	2	
(50)	Pemandu Kenderaan Bermotor, Gred R3	R3	6700	3	3	
Jumlah Unit Penyeliaan Dan Penyelarasan Pembinaan				33	33	

2.1.1.4 UNIT KONTRAK DAN UKUR BAHAN

(51)	Juruukur Bahan, Gred J48	J48	1790	1	1	
------	--------------------------	-----	------	---	---	--

B.27

MAKSUD BEKALAN 27 - KEMENTERIAN KERJA RAYA - (samb.)

Butiran	Tajuk	Kod	Koa	Bilangan		Kenyataan
		Gaji	Skim	Jawatan		
		S.S.M		2006	2007	
(52)	Juruukur Bahan, Gred J41	J41	1790	2	2	
(53)	Pembantu Teknik (Ukur Bahan), Gred J36	J36	2939	2	2	
(54)	Pembantu Teknik (Ukur Bahan), Gred J29	J29	2939	2	2	
(55)	Juruteknik (Ukur Bahan), Gred J22	J22	4813	2	2	
(56)	Juruteknik (Ukur Bahan), Gred J17	J17	4813	2	2	
(57)	Pembantu Tadbir (Perkeranian/Operasi), Gred N17	N17	3200	2	2	
(58)	Pembantu Tadbir Rendah, Gred N11	N11	4200	1	1	
(59)	Pembantu Am Rendah, Gred N1	N1	5454	1	1	
(60)	Pemandu Kenderaan Bermotor, Gred R3	R3	6700	1	1	
Jumlah Unit Kontrak dan Ukur Bahan				16	16	

2.1.1.5 UNIT JKR FERI PENGKALAN KUBUR, TUMPAT, KELANTAN

(61)	Juruteknik (Mekanikal), Gred J22	J22	4813	1	1	
(62)	Juruejin Laut, Gred A22	A22	5452	2	2	
(63)	Pembantu Tadbir (Perkeranian/Operasi), Gred N17	N17	3200	2	2	
(64)	Pembantu Am Rendah, Gred N1	N1	5454	3	3	
(65)	Pekerja Rendah Awam, Gred R1	R1	6580	4	4	
(66)	Serang, Gred A17	A17	4742	2	2	
(67)	Juruejin Laut, Gred A11/12	A11/ A12	5452	2	2	
(68)	Jurumudi, Gred A3/4	A3/A4	6125	2	2	
(69)	Kelasi, Gred A1	A1	6125	4	4	
Jumlah Unit JKR Feri Pengkalan Kubur, Tumpat, Kelantan				22	22	
Jumlah Pentadbiran/Operasi dan Penyenggaraan				170	170	

2.1.2 BAHAGIAN REKABENTUK

2.1.2.1 UNIT JALAN

(70)	Jurutera (Awam), Gred J54	J54	1227	4	4	
(71)	Jurutera(Awam), Gred J48	J48	1227	8	8	
(72)	Jurutera(Awam), Gred J44	J44	1227	1	1	
(73)	Jurutera (Awam), Gred J41	J41	1227	11	11	
(74)	Pembantu Teknik (Awam), Gred J38	J38	2939	1	1	
(75)	Pembantu Teknik (Awam), Gred J36	J36	2939	7	7	
(76)	Pembantu Teknik (Awam), Gred J29	J29	2939	5	5	
(77)	Juruteknik (Awam), Gred J26	J26	4813	2	2	
(78)	Juruteknik (Awam), Gred J22	J22	4813	4	4	
(79)	Pembantu Tadbir (Perkeranian/Operasi), Gred N22	N22	3200	1	1	
(80)	Pembantu Khas, Pembantu Tadbir (Kesetiausahaan), Gred N22	N22	3220	1	1	<i>Khas Untuk Penyandang. Jawatan Hakiki Pembantu Tadbir (Kesetiausahaan), Gred N17</i>
(81)	Juruteknik (Awam), Gred J17	J17	4813	20	20	
(82)	Pelukis Pelan (Awam), Gred J17	J17	3313	7	7	
(83)	Pembantu Tadbir (Perkeranian/Operasi), Gred N17	N17	3200	2	2	
(84)	Pembantu Tadbir Rendah, Gred N11	N11	4200	3	3	

B.27

MAKSUD BEKALAN 27 - KEMENTERIAN KERJA RAYA - (samb.)

<i>Butiran</i>	<i>Tajuk</i>	<i>Kod Gaji S.S.M</i>	<i>Kod Skim</i>	<i>Bilangan Jawatan</i>		<i>Kenyataan</i>
				<i>2006</i>	<i>2007</i>	
(85)	Operator Mesin, Gred N1	N1	5454	1	1	<i>Jawatan Jumud.</i>

B.27

MAKSUD BEKALAN 27 - KEMENTERIAN KERJA RAYA - (samb.)

Butiran	Tajuk	Kod	Koa	Bilangan		Kenyataan
		Gaji	Skim	Jawatan	Jawatan	
		S.S.M		2006	2007	
<i>Jawatan Hakiki Pembantu Am Rendah, Gred N1</i>						
(86)	Pembantu Am Rendah, Gred N1	N1	5454	2	2	
(87)	Pemandu Kenderaan Bermotor, Gred R3	R3	6700	2	2	
Jumlah Unit Jalan				82	82	
2.1.2.2 UNIT JAMBATAN						
(88)	Jurutera (Awam), Gred J54	J54	1227	3	3	
(89)	Jurutera (Awam), Gred J48	J48	1227	6	6	
(90)	Jurutera (Awam), Gred J44	J44	1227	1	1	
(91)	Jurutera (Awam), Gred J41	J41	1227	6	6	
(92)	Pembantu Teknik (Awam), Gred J38	J38	2939	1	1	
(93)	Pembantu Teknik (Awam), Gred J36	J36	2939	1	1	
(94)	Pembantu Teknik (Awam), Gred J29	J29	2939	5	5	
(95)	Juruteknik (Awam), Gred J22	J22	4813	2	2	
(96)	Juruteknik (Awam), Gred J17	J17	4813	6	6	
(97)	Pembantu Tadbir (Perkeranian/Operasi), Gred N17	N17	3200	2	2	
(98)	Pembantu Khas, Pembantu Tadbir (Kesetiausahaan), Gred N17	N17	3220	1	1	
(99)	Pembantu Tadbir Rendah, Gred N11	N11	4200	1	1	
(100)	Pembantu Am Rendah, Gred N1	N1	5454	1	1	
Jumlah Unit Jambatan				36	36	
2.1.2.3 UNIT KHIDMAT SOKONGAN						
(101)	Jurutera (Awam), Gred J54	J54	1227	1	1	
(102)	Jurutera (Awam), Gred J48	J48	1227	5	5	
(103)	Pegawai Kajibumi, Gred C44	C44	1305	1	1	<i>Jawatan Kader Jabatan Penyiasatan Kajibumi</i>
(104)	Jurutera (Awam), Gred J41	J41	1227	5	5	
(105)	Pembantu Teknik (Awam), Gred J36	J36	2939	3	3	
(106)	Juruteknik (Awam), Gred J22	J22	4813	1	1	
(107)	Pembantu Khas, Pembantu Tadbir (Kesetiausahaan), Gred N17	N17	3220	1	1	
Jumlah Unit Khidmat Sokongan				17	17	
2.1.2.4 UNIT KESELAMATAN JALAN						
(108)	Jurutera (Awam), Gred J54	J54	1227	1	1	
(109)	Jurutera (Awam), Gred J52	J52	1227	1	1	
(110)	Jurutera (Awam), Gred J48	J48	1227	1	1	
(111)	Jurutera (Awam), Gred J41	J41	1227	2	2	
(112)	Juruteknik (Awam), Gred J22	J22	4813	2	2	
(113)	Juruteknik (Awam), Gred J17	J17	4813	3	3	
(114)	Pembantu Khas, Pembantu Tadbir (Kesetiausahaan), Gred N17	N17	3220	1	1	

B.27

MAKSUD BEKALAN 27 - KEMENTERIAN KERJA RAYA - (samb.)

<i>Butiran</i>	<i>Tajuk</i>	<i>Kod Gaji S.S.M</i>	<i>Kod Skim</i>	<i>Bilangan Jawatan 2006 2007</i>	<i>Kenyataan</i>
	Jumlah Unit Keselamatan Jalan			11 11	

B.27

MAKSUD BEKALAN 27 - KEMENTERIAN KERJA RAYA - (samb.)

Butiran	Tajuk	Kod	Koa	Bilangan		Kenyataan
		Gaji	Skim	Jawatan	Jawatan	
		S.S.M		2006	2007	
				-----	-----	
	Jumlah Bahagian Rekabentuk			146	146	
				-----	-----	
	Jumlah Cawangan Jalan			316	316	
				-----	-----	
	2.2 CAWANGAN PENGKALAN UDARA DAN MARITIM					
	2.2.1 PENTADBIRAN AM					
(115)	Pengarah, Jurutera (Awam), Gred Utama C	VU7	1227	1	1	
(116)	Penolong Pegawai Tadbir, Gred N32	N32	2200	1	1	
(117)	Pembantu Tadbir (Kewangan), Gred W22	W22	3461	1	1	
(118)	Pembantu Khas, Pembantu Tadbir (Kesetiausahaan), Gred N22	N22	3220	1	1	
(119)	Pembantu Tadbir (Perkeranian/Operasi), Gred N17	N17	3200	7	7	
(120)	Pembantu Tadbir (Kewangan), Gred W17	W17	3461	7	7	
(121)	Pembantu Khas, Pembantu Tadbir (Kesetiausahaan), Gred N17	N17	3220	3	3	
(122)	Pembantu Tadbir Rendah, Gred N11	N11	4200	5	5	
(123)	Pencari Fail, Gred N1	N1	5454	1	1	<i>Jawatan Jumud</i>
(124)	Pembantu Am Rendah, Gred N1	N1	5454	3	3	
(125)	Pemandu Kenderaan Bermotor, Gred R3	R3	6700	4	4	
				-----	-----	
	Jumlah Unit Pentadbiran Am			34	34	
				-----	-----	
	2.2.2 UKUR TANAH					
	2.2.2.1 IBU PEJABAT					
(126)	Juruukur, Gred J48	J48	1869	1	1	<i>Jawatan Kader Jabatan Ukur</i>
(127)	Juruukur, Gred J44	J44	1869	1	1	<i>Jawatan Kader Jabatan Ukur</i>
(128)	Pembantu Teknik (Ukur), Gred J29	J29	2919	2	2	<i>Jawatan Kader Jabatan Ukur</i>
(129)	Juruteknik (Awam), Gred J17	J17	4813	1	1	
(130)	Pemandu Kenderaan Bermotor, Gred R3	R3	6700	1	1	
(131)	Pekerja Rendah Awam, Gred R1	R1	6580	6	6	
				-----	-----	
	Jumlah Ibu Pejabat			12	12	
				-----	-----	
	2.2.2.2 SEBERANG PERAI					
(132)	Juruukur, Gred J41	J41	1869	1	1	<i>Jawatan Kader Jabatan Ukur</i>
(133)	Pembantu Teknik (Ukur), Gred J29	J29	2919	3	3	<i>Jawatan Kader Jabatan Ukur</i>
(134)	Juruteknik (Awam), Gred J17	J17	4813	1	1	
(135)	Pemandu Kenderaan Bermotor, Gred R3	R3	6700	2	2	
(136)	Pekerja Rendah Awam, Gred R1	R1	6580	10	10	
				-----	-----	
	Jumlah Seberang Perai			17	17	
				-----	-----	

B.27

MAKSUD BEKALAN 27 - KEMENTERIAN KERJA RAYA - (samb.)

<i>Butiran</i>	<i>Tajuk</i>	<i>Kod Gaji S.S.M</i>	<i>Kod Skim</i>	<i>Bilangan Jawatan 2006 2007</i>	<i>Kenyataan</i>
----------------	--------------	-------------------------------	---------------------	---	------------------

2.2.2.3 KOTA BHARU

B.27

MAKSUD BEKALAN 27 - KEMENTERIAN KERJA RAYA - (samb.)

Butiran	Tajuk	Kod	Koa	Bilangan		Kenyataan
		Gaji	Skim	Jawatan	Jawatan	
		S.S.M		2006	2007	
(137)	Juruukur, Gred J41	J41	1869	1	1	Jawatan Kader Jabatan Ukur
(138)	Pembantu Teknik (Ukur), Gred J29	J29	2919	3	3	Jawatan Kader Jabatan Ukur
(139)	Juruteknik (Awam), Gred J17	J17	4813	1	1	
(140)	Pemandu Kenderaan Bermotor, Gred R3	R3	6700	1	1	
(141)	Pekerja Rendah Awam, Gred R1	R1	6580	10	10	
Jumlah Kota Bharu				16	16	
2.2.2.4 KUANTAN						
(142)	Juruukur, Gred J41	J41	1869	1	1	Jawatan Kader Jabatan Ukur
(143)	Pembantu Teknik (Ukur), Gred J29	J29	2919	3	3	Jawatan Kader Jabatan Ukur
(144)	Juruteknik (Awam), Gred J17	J17	4813	1	1	
(145)	Pemandu Kenderaan Bermotor, Gred R3	R3	6700	2	2	
(146)	Pekerja Rendah Awam, Gred R1	R1	6580	9	9	
Jumlah Kuantan				16	16	
2.2.2.5 JOHOR BAHRU						
(147)	Juruukur, Gred J41	J41	1869	1	1	Jawatan Kader Jabatan Ukur
(148)	Pembantu Teknik (Ukur), Gred J29	J29	2919	3	3	Jawatan Kader Jabatan Ukur
(149)	Juruteknik (Awam), Gred J17	J17	4813	1	1	
(150)	Pemandu Kenderaan Bermotor, Gred R3	R3	6700	1	1	
(151)	Pekerja Rendah Awam, Gred R1	R1	6580	8	8	
Jumlah Johor Bahru				14	14	
Jumlah Ukur Tanah				75	75	
2.2.3 UNIT KUALITI, DOKUMENTASI DAN LATIHAN						
(152)	Jurutera (Awam), Gred J48	J48	1227	1	1	
(153)	Jurutera (Awam), Gred J41	J41	1227	1	1	
Jumlah Unit Kualiti, Dokumentasi dan Latihan				2	2	
2.2.4 UNIT MARITIM						
(154)	Jurutera (Awam), Gred J54	J54	1227	1	1	
(155)	Jurutera (Awam), Gred J52	J52	1227	1	1	
(156)	Jurutera (Awam), Gred J48	J48	1227	2	2	
(157)	Jurutera (Awam), Gred J44	J44	1227	1	1	
(158)	Jurutera (Awam), Gred J41	J41	1227	5	5	
(159)	Pembantu Teknik (Awam), Gred J36	J36	2939	1	1	
(160)	Pembantu Teknik (Awam), Gred J29	J29	2939	4	4	
(161)	Juruteknik (Awam), Gred J22	J22	4813	2	2	
(162)	Pelukis Pelan (Awam), Gred J22	J22	4813	1	1	

B.27

MAKSUD BEKALAN 27 - KEMENTERIAN KERJA RAYA - (samb.)

<i>Butiran</i>	<i>Tajuk</i>	<i>Kod Gaji S.S.M</i>	<i>Kod Skim</i>	<i>Bilangan Jawatan</i>		<i>Kenyataan</i>
				<i>2006</i>	<i>2007</i>	
(163)	Juruteknik (Awam), Gred J17	J17	4813	7	7	

B.27

MAKSUD BEKALAN 27 - KEMENTERIAN KERJA RAYA - (samb.)

Butiran	Tajuk	Kod	Koa	Bilangan		Kenyataan
		Gaji	Skim	Jawatan		
		S.S.M		2006	2007	
(164)	Pelukis Pelan (Awam), Gred J17	J17	3313	2	2	
Jumlah Unit Maritim				27	27	
2.2.5 UNIT LAPANGAN TERBANG						
(165)	Jurutera (Awam), Gred J54	J54	1227	1	1	
(166)	Jurutera (Awam), Gred J48	J48	1227	2	2	
(167)	Jurutera (Awam), Gred J44	J44	1227	1	1	
(168)	Jurutera (Awam), Gred J41	J41	1227	2	2	
(169)	Pembantu Teknik (Awam), Gred J36	J36	2939	1	1	
(170)	Pembantu Teknik (Awam), Gred J29	J29	2939	2	2	
(171)	Juruteknik (Awam), Gred J22	J22	4813	3	3	
(172)	Pelukis Pelan (Awam), Gred J22	J22	3313	1	1	
(173)	Juruteknik (Awam), Gred J17	J17	4813	9	9	
(174)	Pelukis Pelan (Awam), Gred J17	J17	3313	3	3	
Jumlah Lapangan Terbang				25	25	
2.2.6 UNIT UKUR BAHAN						
(175)	Juruukur Bahan, Gred J48	J48	1790	1	1	
(176)	Juruukur Bahan, Gred J41	J41	1790	3	3	
(177)	Pembantu Teknik (Ukur Bahan), Gred J36	J36	2939	1	1	
(178)	Juruteknik (Ukur Bahan), Gred J17	J17	4813	1	1	
Jumlah Unit Ukur Bahan				6	6	
2.2.7 UNIT PENGURUSAN PROJEK						
(179)	Jurutera (Awam), Gred J54	J54	1227	1	1	
(180)	Jurutera (Awam), Gred J48	J48	1227	3	3	
(181)	Jurutera (Awam), Gred J41	J41	1227	3	3	
Jumlah Unit Pengurusan Projek				7	7	
2.2.8 UNIT MEKANIKAL						
(182)	Jurutera (Mekanikal), Gred J48	J48	1227	1	1	
(183)	Jurutera (Mekanikal), Gred J41	J41	1227	1	1	
(184)	Pembantu Teknik (Mekanikal), Gred J36	J36	2939	1	1	
(185)	Juruteknik (Mekanikal), Gred J17	J17	4813	2	2	
Jumlah Unit Mekanikal				5	5	
2.2.9 UNIT ELEKTRIK						

B.27

MAKSUD BEKALAN 27 - KEMENTERIAN KERJA RAYA - (samb.)

<i>Butiran</i>	<i>Tajuk</i>	<i>Kod Gaji S.S.M</i>	<i>Kod Skim</i>	<i>Bilangan Jawatan 2006 2007</i>	<i>Kenyataan</i>
----------------	--------------	-------------------------------	---------------------	---	------------------

B.27

MAKSUD BEKALAN 27 - KEMENTERIAN KERJA RAYA - (samb.)

Butiran	Tajuk	Kod	Kod	Bilangan		Kenyataan
		Gaji	Skim	Jawatan	Jawatan	
		S.S.M		2006	2007	
(186)	Jurutera (Elektrik), Gred J48	J48	1227	1	1	
(187)	Jurutera (Elektrik), Gred J41	J41	1227	1	1	
(188)	Pembantu Teknik (Elektrik), Gred J29	J29	2939	1	1	
(189)	Juruteknik (Elektrik), Gred J17	J17	4813	2	2	
				-----	-----	
Jumlah Unit Elektrik				5	5	
				-----	-----	
Jumlah Cawangan Pengkalan Udara Dan Maritim				186	186	
				-----	-----	
2.3 CAWANGAN KEJURUTERAAN CERUN						
2.3.1 UNIT PENTADBIRAN DAN KEWANGAN						
(190)	Pengarah, Jurutera (Awam), Gred Utama C	VU7	1227	1	1	
(191)	Penolong Pegawai Tadbir, Gred N36	N36	2200	1	1	
(192)	Pembantu Khas, Pembantu Tadbir (Kesetiausahaan), Gred N22	N22	3220	1	1	
(193)	Pembantu Khas, Pembantu Tadbir (Kesetiausahaan), Gred N17	N17	3220	5	5	
(194)	Pembantu Tadbir (Perkeranian/Operasi), Gred N17	N17	3200	2	2	
(195)	Pembantu Tadbir (Kewangan), Gred W17	W17	3461	1	1	
(196)	Pembantu Am Rendah, Gred N1	N1	5454	1	1	
(197)	Pemandu, Gred R3	R3	6700	3	3	
				-----	-----	
Jumlah Unit Pentadbiran Dan Kewangan				15	15	
				-----	-----	
2.3.2 UNIT KESELAMATAN CERUN						
(198)	Jurutera (Awam), Gred J54	J54	1227	1	1	
(199)	Jurutera (Awam), Gred J48	J48	1227	1	1	
(200)	Pegawai Kaji Bumi, Gred C48	C48	1245	1	1	<i>Jawatan Kader Jabatan Mineral dan Geosains</i>
(201)	Jurutera (Awam), Gred J41	J41	1227	1	1	
(202)	Pembantu Teknik (Awam), Gred J36	J36	2939	1	1	
(203)	Juruteknik (Awam), Gred J22	J22	4813	1	1	
				-----	-----	
Jumlah Unit Keselamatan Cerun				6	6	
				-----	-----	
2.3.3 UNIT PENGURUSAN CERUN						
(204)	Jurutera (Awam), Gred J54	J54	1227	1	1	
(205)	Jurutera (Awam), Gred J48	J48	1227	1	1	
(206)	Pegawai Kaji Bumi, Gred C48	C48	1245	1	1	<i>Jawatan Kader Jabatan Mineral dan Geosains</i>
(207)	Jurutera (Awam), Gred J41	J41	1227	1	1	
(208)	Pembantu Teknik (Awam), Gred J36	J36	2939	1	1	
(209)	Juruteknik (Awam), Gred J22	J22	4813	1	1	
				-----	-----	
Jumlah Unit Pengurusan Cerun				6	6	
				-----	-----	

B.27

MAKSUD BEKALAN 27 - KEMENTERIAN KERJA RAYA - (samb.)

<i>Butiran</i>	<i>Tajuk</i>	<i>Kod Gaji S.S.M</i>	<i>Kod Skim</i>	<i>Bilangan Jawatan 2006 2007</i>	<i>Kenyataan</i>
----------------	--------------	-------------------------------	---------------------	---	------------------

B.27

MAKSUD BEKALAN 27 - KEMENTERIAN KERJA RAYA - (samb.)

Butiran	Tajuk	Kod	Koa	Bilangan		Kenyataan
		Gaji	Skim	Jawatan		
		S.S.M		2006	2007	
2.3.4 UNIT IT DAN PENGGUNAAN						
(210)	Jurutera (Awam), Gred J54	J54	1227	1	1	
(211)	Jurutera (Awam), Gred J48	J48	1227	1	1	
(212)	Jurutera (Awam), Gred J41	J41	1227	1	1	
(213)	Pegawai Sistem Maklumat, Gred F41	F41	1871	1	1	
(214)	Pembantu Teknik (Awam), Gred J36	J36	2939	1	1	
(215)	Juruteknik (Awam), Gred J22	J22	4813	1	1	
				-----	-----	
Jumlah Unit IT Dan Penggunaan				6	6	
				-----	-----	
2.3.5 UNIT KAJIAN DAN PEMBANGUNAN						
(216)	Jurutera (Awam), Gred J54	J54	1227	1	1	
(217)	Jurutera (Awam), Gred J48	J48	1227	1	1	
(218)	Pegawai Kaji Bumi, Gred C48	C48	1245	1	1	<i>Jawatan Kader Jabatan Mineral dan Geosains</i>
(219)	Jurutera (Awam), Gred J41	J41	1227	1	1	
(220)	Pembantu Teknik (Awam), Gred J36	J36	2939	1	1	
(221)	Juruteknik (Awam), Gred J22	J22	4813	1	1	
				-----	-----	
Jumlah Unit Kajian Dan Pembangunan				6	6	
				-----	-----	
2.3.6 UNIT FORENSIK TANAH RUNTUH						
(222)	Jurutera (Awam), Gred J54	J54	1227	1	1	
(223)	Jurutera (Awam), Gred J48	J48	1227	1	1	
(224)	Pegawai Kaji Bumi, Gred C48	C48	1245	1	1	<i>Jawatan Kader Jabatan Mineral dan Geosains</i>
(225)	Jurutera (Awam), Gred J41	J41	1227	1	1	
(226)	Pembantu Teknik (Awam), Gred J36	J36	2939	1	1	
(227)	Juruteknik (Awam), Gred J22	J22	4813	1	1	
				-----	-----	
Jumlah Unit Forensik Tanah Runtu				6	6	
				-----	-----	
Jumlah Cawangan Kejuruteraan Cerun				45	45	
				-----	-----	
Jumlah Program Sektor Infra				547	547	
				-----	-----	
PROGRAM 3 SEKTOR BANGUNAN						
3.1 CAWANGAN KERJA BANGUNAN AM						
3.1.1 PENTADBIRAN DAN KEWANGAN						
(1)	Pengarah, Arkitek, Gred Utama C	VU7	1033	1	1	
(2)	Penolong Pegawai Tadbir, Gred N32	N32	2200	1	1	
(3)	Penolong Pegawai Tadbir, Gred N27	N27	2200	1	1	
(4)	Pembantu Tadbir (Perkeranian/Operasi), Gred N26	N26	3200	1	1	
(5)	Pembantu Tadbir (Kewangan), Gred W26	W26	3461	1	1	
(6)	Pembantu Tadbir (Kewangan), Gred W22	W22	3461	1	1	
(7)	Pembantu Tadbir (Perkeranian/Operasi), Gred N22	N22	3200	1	1	
(8)	Pembantu Khas, Pembantu Tadbir (Kesetiausahaan),	N22	3220	1	1	

B.27

MAKSUD BEKALAN 27 - KEMENTERIAN KERJA RAYA - (samb.)

<i>Butiran</i>	<i>Tajuk</i>	<i>Kod Gaji S.S.M</i>	<i>Kod Skim</i>	<i>Bilangan Jawatan 2006 2007</i>	<i>Kenyataan</i>
----------------	--------------	-------------------------------	---------------------	---	------------------

Gred N22

B.27

MAKSUD BEKALAN 27 - KEMENTERIAN KERJA RAYA - (samb.)

Butiran	Tajuk	Kod	Koa	Bilangan		Kenyataan
		Gaji	Skim	Jawatan		
		S.S.M		2006	2007	
(9)	Pembantu Khas, Pembantu Tadbir (Kesetiausahaan), Gred N17	N17	3220	3	3	
(10)	Pembantu Tadbir (Perkeranian/Operasi), Gred N17	N17	3200	6	6	
(11)	Pembantu Tadbir (Kewangan), Gred W17	W17	3461	4	4	
(12)	Pembantu Tadbir Rendah, Gred N11	N11	4200	5	5	
(13)	Pembantu Am Rendah, Gred N1	N1	5454	6	6	
(14)	Pemandu Kenderaan Bermotor, Gred R3	R3	6700	2	2	
Jumlah Pentadbiran dan Kewangan				34	34	

3.1.2 PENGURUSAN DAN PENYELARASAN PROJEK 3.1.2.1 KUMPULAN 1

(15)	Arkitek, Gred J54	J54	1033	1	1	
(16)	Jurutera (Awam), Gred J52	J52	1227	1	1	
(17)	Arkitek, Gred J48	J48	1033	1	1	
(18)	Jurutera (Awam), Gred J44	J44	1227	1	1	
(19)	Arkitek, Gred J41	J41	1033	2	2	
(20)	Pembantu Teknik (Senibina), Gred J36	J36	2939	1	1	
(21)	Pembantu Teknik (Senibina), Gred J29	J29	2939	4	4	
(22)	Juruteknik (Senibina), Gred J22	J22	4813	4	4	
(23)	Juruteknik (Awam), Gred J22	J22	4813	2	2	
(24)	Juruteknik (Senibina), Gred J17	J17	4813	3	3	
(25)	Juruteknik (Awam), Gred J17	J17	4813	1	1	
(26)	Pelukis Pelan (Senibina), Gred J17	J17	3313	5	5	
(27)	Pelukis Pelan (Awam), Gred J17	J17	3313	1	1	
Jumlah Kumpulan 1				27	27	

3.1.2.2 KUMPULAN 2

(28)	Arkitek, Gred J54	J54	1033	1	1	
(29)	Arkitek, Gred J48	J48	1033	3	3	
(30)	Jurutera (Awam), Gred J48	J48	1227	1	1	
(31)	Arkitek, Gred J44	J44	1033	1	1	
(32)	Jurutera (Awam), Gred J44	J44	1227	1	1	
(33)	Arkitek, Gred J41	J41	1227	1	1	
(34)	Jurutera (Awam), Gred J41	J41	1227	1	1	
(35)	Pembantu Teknik (Senibina), Gred J38	J38	2939	1	1	
(36)	Pembantu Teknik (Senibina), Gred J36	J36	2939	3	3	
(37)	Pembantu Teknik (Awam), Gred J36	J36	2939	1	1	
(38)	Pembantu Teknik (Senibina), Gred J29	J29	2939	3	3	
(39)	Pembantu Teknik (Awam), Gred J29	J29	2939	1	1	
(40)	Juruteknik (Senibina), Gred J22	J22	4813	4	4	
(41)	Juruteknik (Awam), Gred J22	J22	4813	2	2	
(42)	Juruteknik (Senibina), Gred J17	J17	4813	4	4	
(43)	Juruteknik (Awam), Gred J17	J17	4813	1	1	
(44)	Pelukis Pelan (Senibina), Gred J17	J17	3313	4	4	
(45)	Pelukis Pelan (Awam), Gred J17	J17	3313	1	1	

B.27

MAKSUD BEKALAN 27 - KEMENTERIAN KERJA RAYA - (samb.)

<i>Butiran</i>	<i>Tajuk</i>	<i>Kod</i>	<i>Koa</i>	<i>Bilangan</i>		<i>Kenyataan</i>
		<i>Gaji</i>	<i>Skim</i>	<i>Jawatan</i>		
		<i>S.S.M</i>		<i>2006</i>	<i>2007</i>	
				-----	-----	

B.27

MAKSUD BEKALAN 27 - KEMENTERIAN KERJA RAYA - (samb.)

Butiran	Tajuk	Kod	Koa	Bilangan		Kenyataan
		Gaji	Skim	Jawatan		
		S.S.M		2006	2007	
Jumlah Kumpulan 2				34	34	
3.1.2.3 KUMPULAN 3						
(46)	Arkitek, Gred J54	J54	1033	1	1	
(47)	Arkitek, Gred J48	J48	1033	3	3	
(48)	Jurutera (Awam), Gred J48	J48	1227	1	1	
(49)	Arkitek, Gred J41	J41	1033	2	2	
(50)	Jurutera (Awam), Gred J41	J41	1227	1	1	
(51)	Pembantu Teknik (Senibina), Gred J36	J36	2939	1	1	
(52)	Pembantu Teknik (Awam), Gred J36	J36	2939	1	1	
(53)	Pembantu Teknik (Senibina), Gred J29	J29	2939	6	6	
(54)	Pembantu Teknik (Awam), Gred J29	J29	2939	1	1	
(55)	Juruteknik (Senibina), Gred J26	J26	4813	2	2	
(56)	Pelukis Pelan (Senibina), Gred J26	J26	3313	1	1	
(57)	Pelukis Pelan (Awam), Gred J26	J26	3313	1	1	
(58)	Juruteknik (Senibina), Gred J22	J22	4813	2	2	
(59)	Juruteknik (Awam), Gred J22	J22	4813	2	2	
(60)	Pelukis Pelan (Senibina), Gred J22	J22	3313	2	2	
(61)	Juruteknik (Senibina), Gred J17	J17	4813	10	10	
(62)	Juruteknik (Awam), Gred J17	J17	4813	3	3	
(63)	Pelukis Pelan (Senibina), Gred J17	J17	3313	6	6	
(64)	Pelukis Pelan (Awam), Gred J17	J17	3313	4	4	
Jumlah Kumpulan 3				50	50	
3.1.2.4 UKUR BAHAN						
(65)	Juruukur Bahan, Gred J48	J48	1790	1	1	
(66)	Juruukur Bahan, Gred J41	J41	1790	1	1	
(67)	Pembantu Teknik (Ukur Bahan), Gred J36	J36	2939	1	1	
(68)	Pembantu Teknik (Ukur Bahan), Gred J29	J29	2939	1	1	
(69)	Juruteknik (Ukur Bahan), Gred J22	J22	4813	1	1	
(70)	Juruteknik (Ukur Bahan), Gred J17	J17	4813	1	1	
Jumlah Ukur Bahan				6	6	
Jumlah Pengurusan dan Penyelarasan Projek				117	117	
3.1.3 PEMBANGUNAN						
(71)	Arkitek, Gred J52	J52	1033	1	1	
(72)	Arkitek, Gred J44	J44	1033	1	1	
(73)	Jurutera (Awam), Gred J41	J41	1227	1	1	
(74)	Pembantu Teknik (Senibina), Gred J36	J36	2939	1	1	
(75)	Pembantu Teknik (Awam), Gred J36	J36	2939	1	1	
(76)	Pembantu Teknik (Senibina), Gred J29	J29	2939	2	2	
(77)	Juruteknik (Senibina), Gred J22	J22	4813	2	2	
(78)	Juruteknik (Awam), Gred J22	J22	4813	2	2	
Jumlah Pembangunan				11	11	

B.27

MAKSUD BEKALAN 27 - KEMENTERIAN KERJA RAYA - (samb.)

Butiran	Tajuk	Kod	Koa	Bilangan		Kenyataan
		Gaji	Skim	Jawatan		
		S.S.M		2006	2007	
3.1.4 UNIT SIVIL DAN STRUKTUR						
(79)	Jurutera (Awam), Gred J54	J54	1227	1	1	
(80)	Jurutera (Awam), Gred J48	J48	1227	2	2	
(81)	Jurutera (Awam), Gred J41	J41	1227	6	6	
(82)	Pembantu Teknik (Awam), Gred J36	J36	2939	2	2	
(83)	Pembantu Teknik (Awam), Gred J29	J29	2939	4	4	
(84)	Juruteknik (Awam), Gred J22	J22	4813	2	2	
(85)	Juruteknik (Awam), Gred J17	J17	4813	8	8	
(86)	Pelukis Pelan (Awam), Gred J17	J17	3313	4	4	
(87)	Pembantu Khas, Pembantu Tadbir (Kesetiausahaan), Gred N17	N17	3220	1	1	
Jumlah Unit Sivil dan Struktur				-----	-----	
				30	30	
				-----	-----	
3.1.5 UNIT MEKANIKAL						
(88)	Jurutera (Mekanikal), Gred J54	J54	1227	1	1	
(89)	Jurutera (Mekanikal), Gred J48	J48	1227	2	2	
(90)	Jurutera (Mekanikal), Gred J41	J41	1227	3	3	
(91)	Pembantu Teknik (Mekanikal), Gred J36	J36	2939	1	1	
(92)	Pembantu Teknik (Mekanikal), Gred J29	J29	2939	2	2	
(93)	Juruteknik (Mekanikal), Gred J22	J22	4813	1	1	
(94)	Juruteknik (Mekanikal), Gred J17	J17	4813	3	3	
(95)	Pembantu Khas, Pembantu Tadbir (Kesetiausahaan), Gred N17	N17	3220	1	1	
Jumlah Unit Mekanikal				-----	-----	
				14	14	
				-----	-----	
3.1.6 UNIT ELEKTRIK						
(96)	Jurutera (Elektrik), Gred J48	J48	1227	1	1	
(97)	Jurutera (Elektrik), Gred J41	J41	1227	4	4	
(98)	Pembantu Teknik (Elektrik), Gred J29	J29	2939	4	4	
(99)	Juruteknik (Elektrik), Gred J17	J17	4813	4	4	
Jumlah Unit Elektrik				-----	-----	
				13	13	
				-----	-----	
Jumlah Cawangan Kerja Bangunan Am				219	219	
				-----	-----	
3.2 CAWANGAN KERJA KESIHATAN						
3.2.1 PENTADBIRAN DAN KEWANGAN						
(100)	Pengarah, Arkitek, Gred Utama C	VU7	1033	1	1	
(101)	Penolong Pegawai Tadbir, Gred N27	N27	2200	1	1	
(102)	Pembantu Tadbir (Perkeranian/Operasi), Gred N22	N22	3200	1	1	
(103)	Pembantu Tadbir (Kewangan), Gred W22	W22	3461	1	1	
(104)	Pembantu Khas, Pembantu Tadbir (Kesetiausahaan), Gred N22	N22	3220	1	1	
(105)	Pembantu Tadbir (Kewangan), Gred W17	W17	3461	5	5	
(106)	Pembantu Tadbir (Perkeranian/Operasi), Gred N17	N17	3200	5	5	
(107)	Pembantu Tadbir Rendah, Gred N11	N11	4200	3	3	

B.27

MAKSUD BEKALAN 27 - KEMENTERIAN KERJA RAYA - (samb.)

Butiran	Tajuk	Kod	Kod	Bilangan		Kenyataan
		Gaji	Skim	Jawatan	Jawatan	
		S.S.M		2006	2007	
(108)	Pembantu Am Rendah, Gred N1	N1	5454	3	3	
(109)	Pencari Fail, Gred N1	N1	5454	2	2	<i>Jawatan Jumud.</i>
						<i>Jawatan Hakiki Pembantu Am Rendah, Gred N1</i>
(110)	Pemandu Kenderaan Bermotor, Gred R3	R3	6700	2	2	
Jumlah Pentadbiran dan Kewangan				25	25	
3.2.2 SUMBER, LATIHAN DAN PEMANTAUAN PROJEK						
(111)	Arkitek, Gred J54	J54	1033	1	1	
(112)	Pembantu Khas, Pembantu Tadbir (Kesetiausahaan), Gred N17	N17	3220	1	1	
Jumlah Sumber, Latihan Dan Pemantauan Projek				2	2	
3.2.2.1 LATIHAN, R & D DAN IT						
(113)	Jurutera (Elektrik), Gred J48	J48	1227	1	1	
(114)	Jurutera (Elektrik), Gred J41	J41	1227	1	1	
(115)	Pembantu Teknik (Senibina), Gred J36	J36	2939	1	1	
(116)	Pembantu Teknik (Elektrik), Gred J29	J29	2939	1	1	
(117)	Juruteknik (Senibina), Gred J22	J22	4813	1	1	
(118)	Juruteknik (Senibina), Gred J17	J17	4813	1	1	
(119)	Juruteknik (Elektrik), Gred J17	J17	4813	1	1	
Jumlah Latihan, R & D dan IT				7	7	
3.2.2.2 PEMANTAUAN PROJEK ZON 1						
(120)	Arkitek, Gred J48	J48	1033	1	1	
(121)	Jurutera (Awam), Gred J41	J41	1227	1	1	
(122)	Pembantu Teknik (Awam), Gred J36	J36	2939	1	1	
(123)	Pembantu Teknik (Senibina), Gred J29	J29	2939	1	1	
(124)	Juruteknik (Senibina), Gred J22	J22	4813	1	1	
(125)	Juruteknik (Awam), Gred J17	J17	4813	2	2	
Jumlah Pemantauan Projek Zon 1				7	7	
3.2.2.3 PEMANTAUAN PROJEK ZON 2						
(126)	Jurutera (Awam), Gred J48	J48	1227	1	1	
(127)	Arkitek, Gred J41	J41	1033	1	1	
(128)	Pembantu Teknik (Senibina), Gred J36	J36	2939	1	1	
(129)	Pembantu Teknik (Awam), Gred J29	J29	2939	1	1	
(130)	Juruteknik (Awam), Gred J22	J22	4813	1	1	
(131)	Juruteknik (Senibina), Gred J17	J17	4813	2	2	
Jumlah Pemantauan Projek Zon 2				7	7	

B.27

MAKSUD BEKALAN 27 - KEMENTERIAN KERJA RAYA - (samb.)

<i>Butiran</i>	<i>Tajuk</i>	<i>Kod Gaji S.S.M</i>	<i>Kod Skim</i>	<i>Bilangan Jawatan 2006 2007</i>	<i>Kenyataan</i>
----------------	--------------	-------------------------------	---------------------	---	------------------

B.27

MAKSUD BEKALAN 27 - KEMENTERIAN KERJA RAYA - (samb.)

<i>Butiran</i>	<i>Tajuk</i>	<i>Kod</i>	<i>Kod</i>	<i>Bilangan</i>		<i>Kenyataan</i>
		<i>Gaji</i>	<i>Skim</i>	<i>Jawatan</i>		
		<i>S.S.M</i>		<i>2006</i>	<i>2007</i>	
3.2.2.4 PEMANTAUAN PROJEK ZON 3						
(132)	Arkitek, Gred J48	J48	1033	1	1	
(133)	Jurutera (Awam), Gred J41	J41	1227	1	1	
(134)	Pembantu Teknik (Awam), Gred J36	J36	2939	1	1	
(135)	Pembantu Teknik (Senibina), Gred J29	J29	2939	1	1	
(136)	Juruteknik (Senibina), Gred J22	J22	4813	1	1	
(137)	Juruteknik (Awam), Gred J17	J17	4813	2	2	
				-----	-----	
Jumlah Pemantauan Projek Zon 3				7	7	
				-----	-----	
Jumlah Sumber, Latihan dan Pemantauan Projek				30	30	
				-----	-----	
3.2.3 PROJEK KHAS I						
(138)	Arkitek, Gred J54	J54	1033	1	1	
(139)	Pembantu Khas, Pembantu Tadbir (Kesetiausahaan), Gred N17	N17	3220	1	1	
				-----	-----	
Jumlah Projek Khas I				2	2	
				-----	-----	
3.2.3.1 KUMPULAN 1						
(140)	Jurutera (Awam), Gred J48	J48	1227	2	2	
(141)	Arkitek, Gred J48	J48	1033	1	1	
(142)	Jurutera (Awam), Gred J41	J41	1227	1	1	
(143)	Arkitek, Gred J41	J41	1033	2	2	
(144)	Pembantu Teknik (Senibina), Gred J36	J36	2939	1	1	
(145)	Pembantu Teknik (Awam), Gred J36	J36	2939	1	1	
(146)	Pembantu Teknik (Senibina), Gred J29	J29	2939	1	1	
				-----	-----	
Jumlah Kumpulan 1				9	9	
				-----	-----	
3.2.3.2 KUMPULAN 2						
(147)	Arkitek, Gred J48	J48	1033	2	2	
(148)	Jurutera (Awam), Gred J48	J48	1227	1	1	
(149)	Jurutera (Awam), Gred J41	J41	1227	2	2	
(150)	Arkitek, Gred J41	J41	1033	1	1	
(151)	Pembantu Teknik (Senibina), Gred J36	J36	2939	1	1	
(152)	Pembantu Teknik (Awam), Gred J36	J36	2939	1	1	
(153)	Pembantu Teknik (Awam), Gred J29	J29	2939	1	1	
				-----	-----	
Jumlah Kumpulan 2				9	9	
				-----	-----	
Jumlah Projek Khas I				20	20	
				-----	-----	

B.27

MAKSUD BEKALAN 27 - KEMENTERIAN KERJA RAYA - (samb.)

Butiran	Tajuk	Kod	Koa	Bilangan		Kenyataan
		Gaji	Skim	Jawatan		
		S.S.M		2006	2007	
3.2.4 PROJEK KHAS II						
(154)	Arkitek, Gred J54	J54	1033	1	1	
(155)	Pembantu Khas, Pembantu Tadbir (Kesetiausahaan), Gred N17	N17	3220	1	1	
				-----	-----	
Jumlah Projek Khas II				2	2	
				-----	-----	
3.2.4.1 ZON 1						
(156)	Jurutera (Awam), Gred J52	J52	1227	1	1	
(157)	Jurutera (Awam), Gred J44	J44	1227	1	1	
(158)	Arkitek, Gred J41	J41	1033	1	1	
(159)	Jurutera (Elektrik), Gred J41	J41	1227	1	1	
(160)	Pembantu Teknik (Senibina), Gred J36	J36	2939	1	1	
(161)	Pembantu Teknik (Senibina), Gred J29	J29	2939	1	1	
(162)	Pembantu Teknik (Awam), Gred J29	J29	2939	1	1	
(163)	Juruteknik (Awam), Gred J22	J22	4813	2	2	
(164)	Juruteknik (Senibina), Gred J17	J17	4813	5	5	
(165)	Pelukis Pelan (Senibina), Gred J17	J17	3313	5	5	
				-----	-----	
Jumlah Zon 1				19	19	
				-----	-----	
3.2.4.2 ZON 2						
(166)	Arkitek, Gred J48	J48	1033	1	1	
(167)	Jurutera (Awam), Gred J44	J44	1227	1	1	
(168)	Arkitek, Gred J41	J41	1033	1	1	
(169)	Pembantu Teknik (Awam), Gred J36	J36	2939	1	1	
(170)	Pembantu Teknik (Senibina), Gred J29	J29	2939	1	1	
(171)	Pembantu Teknik (Elektrik), Gred J29	J29	2939	1	1	
(172)	Juruteknik (Senibina), Gred J22	J22	4813	1	1	
(173)	Juruteknik (Awam), Gred J22	J22	4813	1	1	
(174)	Juruteknik (Senibina), Gred J17	J17	4813	2	2	
(175)	Juruteknik (Elektrik), Gred J17	J17	4813	1	1	
(176)	Pelukis Pelan (Senibina), Gred J17	J17	3313	5	5	
(177)	Pelukis Pelan (Awam), Gred J17	J17	3313	2	2	
				-----	-----	
Jumlah Zon 2				18	18	
				-----	-----	
3.2.4.3 ZON 3						
(178)	Arkitek, Gred J48	J48	1033	1	1	
(179)	Arkitek, Gred J41	J41	1033	1	1	
(180)	Jurutera (Awam), Gred J41	J41	1227	1	1	
(181)	Pembantu Teknik (Senibina), Gred J36	J36	2939	1	1	
(182)	Pembantu Teknik (Senibina), Gred J29	J29	2939	1	1	
(183)	Pembantu Teknik (Elektrik), Gred J29	J29	2939	1	1	
(184)	Juruteknik (Senibina), Gred J22	J22	4813	1	1	
(185)	Juruteknik (Awam), Gred J22	J22	4813	1	1	

B.27

MAKSUD BEKALAN 27 - KEMENTERIAN KERJA RAYA - (samb.)

<i>Butiran</i>	<i>Tajuk</i>	<i>Kod Gaji S.S.M</i>	<i>Kod Skim</i>	<i>Bilangan Jawatan</i>		<i>Kenyataan</i>
				<i>2006</i>	<i>2007</i>	
(186)	Juruteknik (Senibina), Gred J17	J17	4813	2	2	

B.27

MAKSUD BEKALAN 27 - KEMENTERIAN KERJA RAYA - (samb.)

Butiran	Tajuk	Kod	Kod	Bilangan		Kenyataan
		Gaji S.S.M	Skim	Jawatan 2006	2007	
(187)	Juruteknik (Elektrik), Gred J17	J17	4813	1	1	
(188)	Pelukis Pelan (Senibina), Gred J17	J17	3313	5	5	
(189)	Pelukis Pelan (Awam), Gred J17	J17	3313	2	2	
	Jumlah Zon 3			18	18	
	Jumlah Projek Khas II			57	57	
3.2.5 UNIT SIVIL DAN STRUKTUR						
(190)	Jurutera (Awam), Gred J54	J54	1227	1	1	
(191)	Jurutera (Awam), Gred J48	J48	1227	2	2	
(192)	Jurutera (Awam), Gred J41	J41	1227	2	2	
(193)	Pembantu Teknik (Awam), Gred J36	J36	2939	2	2	
(194)	Pembantu Teknik (Awam), Gred J29	J29	2939	1	1	
(195)	Juruteknik (Awam), Gred J22	J22	4813	2	2	
(196)	Pelukis Pelan (Awam), Gred J22	J22	3313	2	2	
(197)	Juruteknik (Awam), Gred J17	J17	4813	4	4	
(198)	Pelukis Pelan (Awam), Gred J17	J17	3313	4	4	
(199)	Pembantu Khas, Pembantu Tadbir (Kesetiausahaan), Gred N17	N17	3220	1	1	
	Jumlah Unit Sivil dan Struktur			21	21	
3.2.6 UNIT MEKANIKAL						
(200)	Jurutera (Mekanikal), Gred J54	J54	1227	1	1	
(201)	Jurutera (Mekanikal), Gred J48	J48	1227	2	2	
(202)	Jurutera (Mekanikal), Gred J41	J41	1227	4	4	
(203)	Pembantu Teknik (Mekanikal), Gred J36	J36	2939	1	1	
(204)	Pembantu Teknik (Mekanikal), Gred J29	J29	2939	2	2	
(205)	Juruteknik (Mekanikal), Gred J22	J22	4813	1	1	
(206)	Juruteknik (Mekanikal), Gred J17	J17	4813	4	4	
(207)	Pembantu Khas, Pembantu Tadbir (Kesetiausahaan), Gred N17	N17	3220	1	1	
	Jumlah Unit Mekanikal			16	16	
3.2.7 UNIT ELEKTRIK						
(208)	Jurutera (Elektrik), Gred J48	J48	1227	2	2	
(209)	Jurutera (Elektrik), Gred J41	J41	1227	4	4	
(210)	Pembantu Teknik (Elektrik), Gred J36	J36	2939	1	1	
(211)	Pembantu Teknik (Elektrik), Gred J29	J29	2939	4	4	
(212)	Juruteknik (Elektrik), Gred J22	J22	4813	1	1	
(213)	Juruteknik (Elektrik), Gred J17	J17	4813	6	6	
	Jumlah Unit Elektrik			18	18	

B.27

MAKSUD BEKALAN 27 - KEMENTERIAN KERJA RAYA - (samb.)

<i>Butiran</i>	<i>Tajuk</i>	<i>Kod</i>	<i>Koa</i>	<i>Bilangan</i>		<i>Kenyataan</i>
		<i>Gaji</i>	<i>Skim</i>	<i>Jawatan</i>		
		<i>S.S.M</i>		<i>2006</i>	<i>2007</i>	
				-----	-----	

B.27

MAKSUD BEKALAN 27 - KEMENTERIAN KERJA RAYA - (samb.)

Butiran	Tajuk	Kod	Kod	Bilangan		Kenyataan
		Gaji	Skim	Jawatan	Jawatan	
		S.S.M		2006	2007	
3.2.8 UNIT UKUR BAHAN						
(214)	Juruukur Bahan, Gred J48	J48	1790	2	2	
(215)	Juruukur Bahan, Gred J41	J41	1790	4	4	
(216)	Pembantu Teknik (Ukur Bahan), Gred J36	J36	2939	2	2	
(217)	Pembantu Teknik (Ukur Bahan), Gred J29	J29	2939	4	4	
(218)	Juruteknik (Ukur Bahan), Gred J22	J22	4813	2	2	
(219)	Juruteknik (Ukur Bahan), Gred J17	J17	4813	2	2	
				-----	-----	
Jumlah Unit Ukur Bahan				16	16	
				-----	-----	
Jumlah Cawangan Kesihatan				203	203	
				-----	-----	
3.3 CAWANGAN KERJA PENDIDIKAN						
3.3.1 PENTADBIRAN DAN KEWANGAN						
(220)	Pengarah, Jurutera/Arkitek/Juruukur Bahan, Gred Utama C	VU7	1227/ 1033/ 1790	1	1	
(221)	Penolong Pegawai Tadbir, Gred N27	N27	2200	1	1	
(222)	Pembantu Tadbir (Perkeranian/Operasi), Gred N22	N22	3200	1	1	
(223)	Pembantu Tadbir (Kewangan), Gred W22	W22	3461	1	1	
(224)	Pembantu Khas, Pembantu Tadbir (Kesetiausahaan), Gred N22	N22	3220	1	1	
(225)	Pembantu Tadbir (Perkeranian/Operasi), Gred N17	N17	3200	5	5	
(226)	Pembantu Tadbir (Kewangan), Gred W17	W17	3461	5	5	
(227)	Pembantu Khas, Pembantu Tadbir (Kesetiausahaan), Gred N17	N17	3220	3	3	
(228)	Pembantu Tadbir Rendah, Gred N11	N11	4200	4	4	
(229)	Pembantu Am Rendah, Gred N1	N1	5454	5	5	
(230)	Pencari Fail, Gred N1	N1	5454	2	2	<i>Jawatan Jumud.</i>
						<i>Jawatan Hakiki Pembantu Am Rendah, Gred N1</i>
(231)	Pemandu Kenderaan, Gred R3	R3	6700	3	3	
(232)	Pekerja Rendah Awam, Gred R1	R1	6580	-	-	
				-----	-----	
Jumlah Pentadbiran dan Kewangan				32	32	
				-----	-----	
3.3.2 PEMBANGUNAN DAN PENGURUSAN PROJEK NEGERI						
(233)	Jurutera (Awam), Gred J54	J54	1227	1	1	
(234)	Jurutera (Awam), Gred J52	J52	1227	1	1	
(235)	Arkitek, Gred J48	J48	1033	2	2	
(236)	Jurutera (Awam), Gred J48	J48	1227	2	2	
(237)	Jurutera (Awam), Gred J44	J44	1227	1	1	
(238)	Jurutera (Awam), Gred J41	J41	1227	1	1	
(239)	Arkitek, Gred J41	J41	1033	2	2	
(240)	Pembantu Teknik (Awam), Gred J36	J36	2939	3	3	

B.27

MAKSUD BEKALAN 27 - KEMENTERIAN KERJA RAYA - (samb.)

<i>Butiran</i>	<i>Tajuk</i>	<i>Kod</i>	<i>Koa</i>	<i>Bilangan</i>		<i>Kenyataan</i>
		<i>Gaji</i>	<i>Skim</i>	<i>Jawatan</i>		
		<i>S.S.M</i>		<i>2006</i>	<i>2007</i>	
(241)	Pembantu Teknik (Senibina), Gred J36	J36	2939	2	2	

B.27

MAKSUD BEKALAN 27 - KEMENTERIAN KERJA RAYA - (samb.)

Butiran	Tajuk	Kod	Koa	Bilangan		Kenyataan
		Gaji	Skim	Jawatan		
		S.S.M		2006	2007	
(242)	Pembantu Teknik (Awam), Gred J29	J29	2939	3	3	
(243)	Juruteknik (Awam), Gred J22	J22	4813	3	3	
(244)	Juruteknik (Senibina), Gred J22	J22	4813	2	2	
(245)	Juruteknik (Awam), Gred J17	J17	4813	2	2	
(246)	Juruteknik (Senibina), Gred J17	J17	4813	4	4	
(247)	Pelukis Pelan (Senibina), Gred J17	J17	3313	2	2	
Jumlah Pembangunan dan Pengurusan Projek Negeri				31	31	
3.3.3 PENGURUSAN PROJEK KHAS						
(248)	Arkitek, Gred J54	J54	1033	1	1	
(249)	Arkitek, Gred J48	J48	1033	2	2	
(250)	Jurutera (Awam), Gred J48	J48	1227	2	2	
(251)	Jurutera (Awam), Gred J44	J44	1227	1	1	
(252)	Jurutera (Elektrik), Gred J41	J41	1227	1	1	
(253)	Arkitek, Gred J41	J41	1033	2	2	
(254)	Pembantu Teknik (Awam), Gred J36	J36	2939	2	2	
(255)	Pembantu Teknik (Senibina), Gred J36	J36	2939	2	2	
(256)	Pembantu Teknik (Awam), Gred J29	J29	2939	1	1	
(257)	Pembantu Teknik (Senibina), Gred J29	J29	2939	2	2	
(258)	Juruteknik (Awam), Gred J22	J22	4813	2	2	
(259)	Juruteknik (Senibina), Gred J22	J22	4813	2	2	
(260)	Juruteknik (Senibina), Gred J17	J17	4813	2	2	
Jumlah Pengurusan Projek Khas				22	22	
3.3.4 REKABENTUK SENIBINA						
(261)	Arkitek, Gred J54	J54	1033	1	1	
(262)	Arkitek, Gred J48	J48	1033	4	4	
(263)	Arkitek, Gred J41	J41	1033	4	4	
(264)	Pembantu Teknik (Senibina), Gred J38	J38	2939	1	1	
(265)	Pembantu Teknik (Senibina), Gred J36	J36	2939	4	4	
(266)	Pembantu Teknik (Senibina), Gred J29	J29	2939	5	5	
(267)	Juruteknik (Senibina), Gred J22	J22	4813	8	8	
(268)	Pelukis Pelan (Senibina), Gred J17	J17	3313	10	10	
(269)	Juruteknik (Elektrik), Gred J17	J17	4813	2	2	
Jumlah Rekabentuk Senibina				39	39	
3.3.5 PENGURUSAN KONTRAK DAN UKUR BAHAN						
(270)	Juruukur Bahan, Gred J48	J48	1790	1	1	
(271)	Juruukur Bahan, Gred J41	J41	1790	2	2	
(272)	Pembantu Teknik (Ukur Bahan), Gred J29	J29	2939	3	3	
(273)	Juruteknik (Ukur Bahan), Gred J22	J22	4813	2	2	
(274)	Juruteknik (Ukur Bahan), Gred J17	J17	4813	2	2	
Jumlah Pengurusan Kontrak dan Ukur Bahan				10	10	

B.27

MAKSUD BEKALAN 27 - KEMENTERIAN KERJA RAYA - (samb.)

Butiran	Tajuk	Kod	Koa	Bilangan		Kenyataan
		Gaji	Skim	Jawatan		
		S.S.M		2006	2007	
3.3.6 UNIT PENDIDIKAN NEGERI						
(275)	Pembantu Teknik (Awam), Gred J38	J38	2939	5	5	
(276)	Pembantu Teknik (Awam), Gred J36	J36	2939	7	7	
(277)	Pembantu Teknik (Senibina), Gred J36	J36	2939	1	1	
(278)	Pembantu Teknik (Awam), Gred J29	J29	2939	25	25	
(279)	Pembantu Teknik (Senibina), Gred J29	J29	2939	1	1	
(280)	Pembantu Teknik (Elektrik), Gred J29	J29	2939	1	1	
(281)	Pembantu Teknik (Ukur Bahan), Gred J29	J29	2939	1	1	
(282)	Juruteknik (Awam), Gred J26	J26	4813	6	6	
(283)	Juruteknik (Awam), Gred J22	J22	4813	6	6	
(284)	Juruteknik (Awam), Gred J17	J17	4813	101	101	
(285)	Pelukis Pelan (Awam), Gred J17	J17	3313	1	1	
(286)	Pembantu Tadbir (Perkeranian/Operasi), Gred N17	N17	3200	11	11	
(287)	Pembantu Tadbir (Kewangan), Gred W17	W17	3461	8	8	
(288)	Pembantu Tadbir Rendah, Gred N11	N11	4200	9	9	
(289)	Pembantu Am Rendah, Gred N1	N1	5454	1	1	
(290)	Pemandu Kenderaan, Gred R3	R3	6700	55	55	
(a)	Pekerja Rendah Awam, Gred R1	R1	6580	1	1	
Jumlah Unit Pendidikan Negeri				239	239	
3.3.7 UNIT SIVIL DAN STRUKTUR						
(291)	Jurutera (Awam), Gred J54	J54	1227	1	1	
(292)	Jurutera (Awam), Gred J48	J48	1227	2	2	
(293)	Jurutera (Awam), Gred J41	J41	1227	2	2	
(294)	Pembantu Teknik (Awam), Gred J36	J36	2939	1	1	
(295)	Pembantu Teknik (Awam), Gred J29	J29	2939	2	2	
(296)	Juruteknik (Awam), Gred J22	J22	4813	1	1	
(297)	Pelukis Pelan (Awam), Gred J22	J22	3313	1	1	
(298)	Juruteknik (Awam), Gred J17	J17	4813	2	2	
(299)	Pelukis Pelan (Awam), Gred J17	J17	3313	5	5	
(300)	Pembantu Khas, Pembantu Tadbir (Kesetiausahaan), Gred N17	N17	3220	1	1	
Jumlah Unit Sivill dan Struktur				18	18	
3.3.8 UNIT MEKANIKAL						
(301)	Jurutera (Mekanikal), Gred J54	J54	1227	1	1	
(302)	Jurutera (Mekanikal), Gred J48	J48	1227	2	2	
(303)	Jurutera (Mekanikal), Gred J41	J41	1227	3	3	
(304)	Pembantu Teknik (Mekanikal), Gred J36	J36	2939	1	1	
(305)	Pembantu Teknik (Mekanikal), Gred J29	J29	2939	2	2	
(306)	Juruteknik (Mekanikal), Gred J22	J22	4813	2	2	
(307)	Juruteknik (Mekanikal), Gred J17	J17	4813	4	4	
(308)	Pembantu Khas, Pembantu Tadbir (Kesetiausahaan), Gred N17	N17	3220	1	1	

B.27

MAKSUD BEKALAN 27 - KEMENTERIAN KERJA RAYA - (samb.)

<i>Butiran</i>	<i>Tajuk</i>	<i>Kod Gaji S.S.M</i>	<i>Kod Skim</i>	<i>Bilangan Jawatan 2006 2007</i>	<i>Kenyataan</i>
	Jumlah Unit Mekanikal			16 16	

B.27

MAKSUD BEKALAN 27 - KEMENTERIAN KERJA RAYA - (samb.)

Butiran	Tajuk	Kod	Koa	Bilangan		Kenyataan
		Gaji	Skim	Jawatan	Jawatan	
		S.S.M		2006	2007	
3.3.9 UNIT ELEKTRIK						
(309)	Jurutera (Elektrik), Gred J48	J48	1227	1	1	
(310)	Jurutera (Elektrik), Gred J41	J41	1227	4	4	
(311)	Pembantu Teknik (Elektrik), Gred J36	J36	2939	1	1	
(312)	Pembantu Teknik (Elektrik), Gred J29	J29	2939	2	2	
(313)	Juruteknik (Elektrik), Gred J22	J22	2939	2	2	
(314)	Juruteknik (Elektrik), Gred J17	J17	4813	4	4	
				-----	-----	
Jumlah Unit Elektrik				14	14	
				-----	-----	
Jumlah Cawangan Pendidikan				421	421	
				-----	-----	
3.4 CAWANGAN KERJA KESELAMATAN						
3.4.1 SUMBER DAN PENTADBIRAN						
(315)	Pengarah, Jurutera/Arkitek/Juruukur Bahan, Gred Utama C	VU7	1227/ 1033/ 1790	1	1	
(316)	Jurutera (Awam), Gred J44	J44	1227	1	1	
(317)	Pembantu Teknik (Awam), Gred J36	J36	2939	1	1	
(318)	Penolong Pegawai Tadbir, Gred N27	N27	2200	1	1	
(319)	Pembantu Tadbir (Perkeranian/Operasi), Gred N22	N22	3200	1	1	
(320)	Pembantu Khas, Pembantu Tadbir (Kesetiausahaan), Gred N22	N22	3220	1	1	
(321)	Pembantu Tadbir (Kewangan), Gred W22	W22	3461	1	1	
(322)	Pembantu Tadbir (Perkeranian/Operasi), Gred N17	N17	3200	11	11	
(323)	Pembantu Tadbir (Kewangan), Gred W17	W17	3461	5	5	
(324)	Pembantu Khas, Pembantu Tadbir (Kesetiausahaan), Gred N17	N17	3220	3	3	
(325)	Pembantu Tadbir Rendah, Gred N11	N11	4200	4	4	
(326)	Pembantu Am Rendah, Gred N1	N1	5454	4	4	
(327)	Pencari Fail, Gred N1	N1	5454	1	1	<i>Jawatan Jumud.</i>
						<i>Jawatan Hakiki Pembantu Am Rendah, Gred N1</i>
(328)	Pemandu Kenderaan Bermotor, Gred R3	R3	6700	2	2	
				-----	-----	
Jumlah Sumber dan Pentadbiran				37	37	
				-----	-----	
3.4.2 KONTRAK DAN UKUR BAHAN						
(329)	Juruukur Bahan, Gred J48	J48	1790	1	1	
(330)	Juruukur Bahan, Gred J41	J41	1790	1	1	
(331)	Pembantu Teknik (Ukur Bahan), Gred J36	J36	2939	1	1	
(332)	Pembantu Teknik (Ukur Bahan), Gred J29	J29	2939	1	1	
(333)	Juruteknik (Ukur Bahan), Gred J22	J22	2939	1	1	
(334)	Juruteknik (Ukur Bahan), Gred J17	J17	4813	2	2	
				-----	-----	

B.27

MAKSUD BEKALAN 27 - KEMENTERIAN KERJA RAYA - (samb.)

<i>Butiran</i>	<i>Tajuk</i>	<i>Kod Gaji S.S.M</i>	<i>Kod Skim</i>	<i>Bilangan Jawatan 2006 2007</i>	<i>Kenyataan</i>
	Jumlah Kontrak dan Ukur Bahan			7 7	

B.27

MAKSUD BEKALAN 27 - KEMENTERIAN KERJA RAYA - (samb.)

Butiran	Tajuk	Kod	Kod	Bilangan		Kenyataan
		Gaji	Skim	Jawatan	Jawatan	
		S.S.M		2006	2007	
				-----	-----	
	3.4.3 KEMENTERIAN HAL EHWAL DALAM NEGERI					
(335)	Arkitek, Gred J54	J54	1033	1	1	
	Jumlah Kementerian Hal Ehwal Dalam Negeri			1	1	
				-----	-----	
	3.4.3.1 PENGURUSAN					
(336)	Jurutera (Awam), Gred J52	J52	1227	1	1	
(337)	Jurutera (Awam), Gred J44	J44	1227	1	1	
(338)	Arkitek, Gred J41	J41	1033	1	1	
(339)	Pembantu Teknik (Senibina), Gred J36	J36	2939	1	1	
	Jumlah Pengurusan			4	4	
				-----	-----	
	3.4.3.2 REKABENTUK SENIBINA					
(340)	Arkitek, Gred J48	J48	1033	1	1	
(341)	Arkitek, Gred J41	J41	1033	2	2	
(342)	Pembantu Teknik (Senibina), Gred J36	J36	2939	1	1	
(343)	Pembantu Teknik (Senibina), Gred J29	J29	2939	2	2	
(344)	Juruteknik (Senibina), Gred J17	J17	4813	5	5	
(345)	Pelukis Pelan (Senibina), Gred J17	J17	3313	9	9	
	Jumlah Rekabentuk Senibina			20	20	
	Jumlah Kementerian Hal Ehwal Dalam Negeri			25	25	
				-----	-----	
	3.4.4 KEMENTERIAN PERTAHANAN					
(346)	Jurutera (Awam), Gred J54	J54	1227	1	1	
	Jumlah Kementerian Pertahanan			1	1	
				-----	-----	
	3.4.4.1 PENGURUSAN					
(347)	Jurutera (Awam), Gred J48	J48	1227	1	1	
(348)	Arkitek, Gred J48	J48	1033	2	2	
(349)	Jurutera (Awam), Gred J41	J41	1227	1	1	
(350)	Arkitek, Gred J41	J41	1033	2	2	
(351)	Pembantu Teknik (Awam), Gred J36	J36	2939	2	2	
(352)	Pembantu Teknik (Senibina), Gred J36	J36	2939	2	2	
(353)	Juruteknik (Awam), Gred J17	J17	4813	1	1	
	Jumlah Pengurusan			11	11	
				-----	-----	
	3.4.4.2 REKABENTUK SENIBINA					

B.27

MAKSUD BEKALAN 27 - KEMENTERIAN KERJA RAYA - (samb.)

<i>Butiran</i>	<i>Tajuk</i>	<i>Kod Gaji S.S.M</i>	<i>Kod Skim</i>	<i>Bilangan Jawatan 2006 2007</i>	<i>Kenyataan</i>
----------------	--------------	-------------------------------	---------------------	---	------------------

B.27

MAKSUD BEKALAN 27 - KEMENTERIAN KERJA RAYA - (samb.)

Butiran	Tajuk	Kod	Koa	Bilangan		Kenyataan
		Gaji	Skim	Jawatan		
		S.S.M		2006	2007	
(354)	Arkitek, Gred J48	J48	1033	2	2	
(355)	Arkitek, Gred J41	J41	1033	4	4	
(356)	Pembantu Teknik (Senibina), Gred J36	J36	2939	2	2	
(357)	Pembantu Teknik (Senibina), Gred J29	J29	2939	2	2	
(358)	Juruteknik (Senibina), Gred J22	J22	4813	10	10	
(359)	Juruteknik (Senibina), Gred J17	J17	3313	2	2	
(360)	Pelukis Pelan (Senibina), Gred J17	J17	3313	3	3	
Jumlah Rekabentuk Senibina				25	25	
Jumlah Kementerian Pertahanan				37	37	
3.4.5 UNIT SIVIL DAN STRUKTUR						
(361)	Jurutera (Awam), Gred J54	J54	1227	1	1	
(362)	Jurutera (Awam), Gred J48	J48	1227	2	2	
(363)	Jurutera (Awam), Gred J41	J41	1227	2	2	
(364)	Pembantu Teknik (Awam), Gred J36	J36	2939	2	2	
(365)	Pembantu Teknik (Awam), Gred J29	J29	2939	2	2	
(366)	Juruteknik (Awam), Gred J22	J22	4813	2	2	
(367)	Pelukis Pelan (Awam), Gred J22	J22	4813	2	2	
(368)	Juruteknik (Awam), Gred J17	J17	4813	4	4	
(369)	Pelukis Pelan (Awam), Gred J17	J17	4813	4	4	
(370)	Pembantu Khas, Pembantu Tadbir (Kesetiausahaan), Gred N17	N17	3220	1	1	
Jumlah Unit Sivil dan Struktur				22	22	
3.4.6 UNIT MEKANIKAL						
(371)	Jurutera (Mekanikal), Gred J54	J54	1227	1	1	
(372)	Jurutera (Mekanikal), Gred J48	J48	1227	1	1	
(373)	Jurutera (Mekanikal), Gred J41	J41	1227	4	4	
(374)	Pembantu Teknik (Mekanikal), Gred J36	J36	2939	1	1	
(375)	Pembantu Teknik (Mekanikal), Gred J29	J29	2939	2	2	
(376)	Juruteknik (Mekanikal), Gred J22	J22	4813	1	1	
(377)	Juruteknik (Mekanikal), Gred J17	J17	4813	4	4	
(378)	Pembantu Khas, Pembantu Tadbir (Kesetiausahaan), Gred N17	N17	3220	1	1	
Jumlah Unit Mekanikal				15	15	
3.4.7 UNIT ELEKTRIK						
(379)	Jurutera (Elektrik), Gred J48	J48	1227	1	1	
(380)	Jurutera (Elektrik), Gred J41	J41	1227	4	4	
(381)	Pembantu Teknik (Elektrik), Gred J29	J29	2939	4	4	
(382)	Juruteknik (Elektrik), Gred J17	J17	4813	8	8	
Jumlah Unit Elektrik				17	17	
3.4.8 PROJEK KHAS DAN PENYELENGGARAAN						

B.27

MAKSUD BEKALAN 27 - KEMENTERIAN KERJA RAYA - (samb.)

Butiran	Tajuk	Kod	Kod	Bilangan		Kenyataan
		Gaji	Skim	Jawatan	Jawatan	
		S.S.M		2006	2007	
(383)	Jurutera (Awam), Gred J54	J54	1227	1	1	
	Jumlah Projek Khas Dan Penyelenggaraan			----- 1	----- 1	
3.4.8.1 PENGURUSAN IBU PEJABAT						
(384)	Jurutera (Awam), Gred J48	J48	1227	1	1	
(385)	Jurutera (Elektrik), Gred J48	J48	1227	1	1	
(386)	Pembantu Teknik (Awam), Gred J36	J36	2939	1	1	
(387)	Pembantu Teknik (Elektrik), Gred J36	J36	2939	1	1	
(388)	Juruteknik (Awam), Gred J22	J22	4813	1	1	
(389)	Juruteknik (Senibina), Gred J17	J17	4813	2	2	
(390)	Pelukis Pelan Rendah (Awam), Gred J11	J11	5795	2	2	<i>Jawatan Jumud</i>
	Jumlah Pengurusan Ibu Pejabat			----- 9	----- 9	
3.4.8.2 PENGAWASAN DI TAPAK KEM						
(391)	Jurutera (Awam), Gred J48	J48	1227	4	4	
(392)	Jurutera (Elektrik), Gred J48	J48	1227	3	3	
(393)	Jurutera (Mekanikal), Gred J48	J48	1227	1	1	
(394)	Jurutera (Awam), Gred J41	J41	1227	12	12	
(395)	Jurutera (Elektrik), Gred J41	J41	1227	6	6	
(396)	Jurutera (Mekanikal), Gred J41	J41	1227	3	3	
(397)	Pembantu Teknik (Awam), Gred J36	J36	2939	3	3	
(398)	Pembantu Teknik (Elektrik), Gred J36	J36	2939	6	6	
(399)	Pembantu Teknik (Mekanikal), Gred J36	J36	2939	3	3	
(400)	Pembantu Teknik (Awam), Gred J29	J29	2939	16	16	
(401)	Pembantu Teknik (Elektrik), Gred J29	J29	2939	5	5	
(402)	Pembantu Teknik (Mekanikal), Gred J29	J29	2939	4	4	
(403)	Penjaga Jentera Elektrik, Gred R24	R24	6616	11	11	
(404)	Juruteknik (Awam), Gred J22	J22	4813	13	13	
(405)	Juruteknik (Elektrik), Gred J22	J22	4813	7	7	
(406)	Juruteknik (Mekanikal), Gred J22	J22	4813	2	2	
(407)	Penjaga Jentera Elektrik, Gred R22	R22	6616	14	14	
(408)	Tukang K2 (Penjaga Jentera Mekanik), Gred R22	R22	6920	2	2	
(409)	Tukang K2 (Terbuka), Gred R22	R22	6920	1	1	
(410)	Tukang K2 (Diesel), Gred R22	R22	6920	2	2	
(411)	Tukang K2 (Tukang Letrik), Gred R22	R22	6920	9	9	
(412)	Tukang K2 (Jentera), Gred R22	R22	6920	11	11	
(413)	Pembantu Tadbir (Perkeranian/Operasi), Gred N22	N22	3200	6	6	
(414)	Juruteknik (Awam), Gred J17	J17	4813	100	100	
(415)	Juruteknik (Elektrik), Gred J17	J17	4813	37	37	
(416)	Juruteknik (Mekanikal), Gred J17	J17	4813	12	12	
(417)	Penyelia Kerja Tingkatan II, Gred J17	J17	4300	1	1	<i>Jawatan Jumud</i>
(418)	Pelukis Pelan (Awam), Gred J17	J17	3313	2	2	
(419)	Pembantu Tadbir (Perkeranian/Operasi), Gred N17	N17	3200	22	22	
(420)	Pembantu Tadbir (Kewangan), Gred W17	W17	3461	12	12	
(421)	Penjaga Jentera Elektrik, Gred R17	R17	6616	18	18	
(422)	Tukang K3 (Pencari Kerosakan), Gred R14	R14	6860	11	11	

B.27

MAKSUD BEKALAN 27 - KEMENTERIAN KERJA RAYA - (samb.)

<i>Butiran</i>	<i>Tajuk</i>	<i>Kod</i>	<i>Koa</i>	<i>Bilangan</i>		<i>Kenyataan</i>
		<i>Gaji</i>	<i>Skim</i>	<i>Jawatan</i>		
		<i>S.S.M</i>		<i>2006</i>	<i>2007</i>	
(423)	Tukang K3 (Pendawai Elektrik), Gred R14	R14	6860	9	9	

B.27

MAKSUD BEKALAN 27 - KEMENTERIAN KERJA RAYA - (samb.)

Butiran	Tajuk	Kod	Koa	Bilangan		Kenyataan
		Gaji S.S.M	Skim	Jawatan 2006	Jawatan 2007	
(424)	Tukang K3 (Bekalan Air), Gred R14	R14	6860	6	6	
(425)	Tukang K3 (Tukang Kayu), Gred R14	R14	6860	6	6	
(426)	Tukang K3 (Tukang Batu/Simen), Gred R14	R14	6860	1	1	
(427)	Tukang K3 (Tukang Cat/Tulis), Gred R14	R14	6860	2	2	
(428)	Penyelenggara Stor Rendah, Gred N11	N11	5771	3	3	<i>Jawatan Jumud</i>
(429)	Pembantu Tadbir Rendah, Gred N11	N11	4200	26	26	
(430)	Pembantu Am Rendah, Gred N1	N1	5454	12	12	
(431)	Tukang K2 (Penjaga Jentera Mekanik), Gred R11	R11	6920	1	1	
(432)	Tukang K2 (Tukang Letrik), Gred R11	R11	6920	18	18	
(433)	Tukang K2 (Jentera), Gred R11	R11	6920	9	9	
(434)	Tukang K2 (Tukang Kunci), Gred R11	R11	6920	1	1	
(435)	Tukang K2 (Mekanik Penyejukan), Gred R11	R11	6920	3	3	
(436)	Tukang K2 (Mekanik Kereta Motor), Gred R11	R11	6920	1	1	
(437)	Tukang K2 (Tukang Tanggam), Gred R11	R11	6920	1	1	
(438)	Tukang K3 (Pencari Kerosakan), Gred R9	R9	6860	30	30	
(439)	Tukang K3 (Pendawai Elektrik), Gred R9	R9	6860	27	27	
(440)	Tukang K3 (Bekalan Air), Gred R9	R9	6860	24	24	
(441)	Tukang K3 (Tukang Kayu), Gred R9	R9	6860	13	13	
(442)	Tukang K3 (Tukang Batu/Simen), Gred R9	R9	6860	16	16	
(443)	Tukang K3 (Tukang Cat/Tulis), Gred R9	R9	6860	13	13	
(444)	Operator Loji, Gred R6	R6	6775	9	9	<i>Jawatan Jumud.</i>
						<i>Jawatan Hakiki Pekerja Rendah Awam Khas, Gred R6</i>
(445)	Operator Loji, Gred R3	R3	6775	11	11	<i>Jawatan Jumud.</i>
						<i>Jawatan Hakiki Pekerja Rendah Awam Khas, Gred R3</i>
(446)	Pekerja Rendah Awam Khas, Gred R3	R3	6680	49	49	
(447)	Pekerja Rendah Awam Khas (T/Letrik), Gred R3	R3	6997	1	1	<i>Jawatan Jumud.</i>
						<i>Jawatan Hakiki Pekerja Rendah Awam Khas, Gred R3</i>
(448)	Pemandu Kenderaan Bermotor, Gred R3	R3	6700	42	42	
(449)	Jaga, Gred R1	R1	6601	1	1	
(450)	Pekerja Rendah Awam, Gred R1	R1	6580	127	127	
	Jumlah Pengawasan Di Tapak Kem			821	821	
	Jumlah Projek Khas dan Penyelenggaraan			831	831	
	Jumlah Cawangan Keselamatan			991	991	
	Jumlah Program Sektor Bangunan			1,834	1,834	
PROGRAM 4 SEKTOR PAKAR						
4.1 CAWANGAN KEJURUTERAAN MEKANIKAL						
4.1.1 PENTADBIRAN DAN KEWANGAN						
(1)	Pengarah, Jurutera (Mekanikal), Gred Utama C	VU7	1227	1	1	
(2)	Timbalan Pengarah, Jurutera (Mekanikal), Gred J54	J54	1227	1	1	
(3)	Pegawai Tadbir dan Diplomatik, Gred M41	M41	1609	-	-	
(a)	Penolong Pegawai Tadbir, Gred N32	N32	2200	1	1	
(4)	Pembantu Khas, Pembantu Tadbir (Kesetiausahaan),	N22	3220	1	1	

B.27

MAKSUD BEKALAN 27 - KEMENTERIAN KERJA RAYA - (samb.)

<i>Butiran</i>	<i>Tajuk</i>	<i>Kod Gaji S.S.M</i>	<i>Kod Skim</i>	<i>Bilangan Jawatan 2006 2007</i>	<i>Kenyataan</i>
----------------	--------------	-------------------------------	---------------------	---	------------------

Gred N22

B.27

MAKSUD BEKALAN 27 - KEMENTERIAN KERJA RAYA - (samb.)

Butiran	Tajuk	Kod	Kod	Bilangan		Kenyataan
		Gaji	Skim	Jawatan	Jawatan	
		S.S.M		2006	2007	
(5)	Pembantu Tadbir (Perkeranian/Operasi), Gred N22	N22	3200	1	1	
(6)	Pembantu Tadbir (Kewangan), Gred W22	W22	3461	1	1	
(7)	Pembantu Khas, Pembantu Tadbir (Kesetiausahaan), Gred N17	N17	3220	1	1	
(8)	Pembantu Tadbir (Perkeranian/Operasi), Gred N17	N17	3200	3	3	
(9)	Pembantu Tadbir (Kewangan), Gred W17	W17	3461	3	3	
(10)	Pembantu Tadbir Rendah, Gred N11	N11	4200	4	4	
(11)	Pembantu Am Rendah, Gred N4	N4	5454	1	1	
(12)	Operator Mesin, Gred N1	N1	5454	1	1	<i>Jawatan Jumud. Jawatan Hakiki Pembantu Am Rendah, Gred N1</i>
(13)	Pembantu Am Rendah, Gred N1	N1	5454	2	2	
(14)	Pemandu Kenderaan Bermotor, Gred R3	R3	6700	1	1	
Jumlah Pentadbiran dan Kewangan				22	22	
4.1.2 UNIT PROJEK						
(15)	Jurutera (Mekanikal), Gred J54	J54	1227	2	2	
(16)	Jurutera (Mekanikal), Gred J52	J52	1227	2	2	
(17)	Jurutera (Mekanikal), Gred J48	J48	1227	8	8	
(18)	Jurutera (Mekanikal), Gred J44	J44	1227	2	2	
(19)	Jurutera (Mekanikal), Gred J41	J41	1227	2	2	
(20)	Pembantu Teknik (Mekanikal), Gred J36	J36	2939	2	2	
(21)	Pembantu Teknik (Mekanikal), Gred J29	J29	2939	2	2	
(22)	Juruteknik (Mekanikal), Gred J26	J26	4813	2	2	
(23)	Juruteknik (Mekanikal), Gred J22	J22	4813	1	1	
(24)	Juruteknik (Mekanikal), Gred J17	J17	4813	6	6	
(25)	Pembantu Khas, Pembantu Tadbir (Kesetiausahaan), Gred N17	N17	3220	2	2	
Jumlah Unit Projek				31	31	
4.1.3 CAWANGAN KEJURUTERAAN MEKANIKAL DI NEGERI-NEGERI						
(26)	Jurutera (Mekanikal), Gred J48	J48	1227	1	1	
(27)	Jurutera (Mekanikal), Gred J44	J44	1227	2	2	
(28)	Jurutera (Mekanikal), Gred J41	J41	1227	9	9	
(29)	Pembantu Teknik (Mekanikal), Gred J36	J36	2939	4	4	
(30)	Pembantu Teknik (Mekanikal), Gred J29	J29	2939	11	11	
(31)	Juruteknik (Mekanikal), Gred J22	J22	4813	14	14	
(32)	Juruteknik (Mekanikal), Gred J17	J17	4813	22	22	
Jumlah Cawangan Kejuruteraan Mekanikal Di Negeri-negeri				63	63	
4.1.4 UNIT PEMBANGUNAN KUARI DAN LOJI DAN URUSETIA ISO						
(33)	Jurutera (Mekanikal), Gred J48	J48	1227	2	2	

B.27

MAKSUD BEKALAN 27 - KEMENTERIAN KERJA RAYA - (samb.)

<i>Butiran</i>	<i>Tajuk</i>	<i>Kod</i>	<i>Koa</i>	<i>Bilangan</i>		<i>Kenyataan</i>
		<i>Gaji</i>	<i>Skim</i>	<i>Jawatan</i>		
		<i>S.S.M</i>		<i>2006</i>	<i>2007</i>	
(34)	Jurutera (Mekanikal), Gred J41	J41	1227	2	2	

B.27

MAKSUD BEKALAN 27 - KEMENTERIAN KERJA RAYA - (samb.)

Butiran	Tajuk	Kod	Kod	Bilangan		Kenyataan
		Gaji	Skim	Jawatan	Jawatan	
		S.S.M		2006	2007	
(35)	Pembantu Teknik (Mekanikal), Gred J36	J36	2939	1	1	
(36)	Pembantu Teknik (Mekanikal), Gred J29	J29	2939	1	1	
(37)	Juruteknik (Mekanikal), Gred J22	J22	4813	2	2	
(38)	Juruteknik (Mekanikal), Gred J17	J17	4813	2	2	
Jumlah Unit Pembangunan Kuari Dan Loji dan Urusetia ISO				10	10	
4.1.5 UNIT KONTRAK DAN UKUR BAHAN						
(39)	Juruukur Bahan, Gred J41	J41	1790	1	1	
(40)	Pembantu Teknik (Ukur Bahan), Gred J29	J29	2939	2	2	
Jumlah Unit Kontrak dan Ukur Bahan				3	3	
4.1.6 J.K.R. WOKSYOP PERSEKUTUAN						
(41)	Jurutera (Mekanikal), Gred J54	J54	1227	1	1	
(42)	Jurutera (Mekanikal), Gred J48	J48	1227	2	2	
(43)	Jurutera (Mekanikal), Gred J41	J41	1227	7	7	
(44)	Jurutera (Elektrik), Gred J41	J41	1227	1	1	
(45)	Pembantu Teknik (Mekanikal), Gred J38	J38	2939	1	1	
(46)	Pembantu Teknik (Mekanikal), Gred J36	J36	2939	2	2	
(47)	Penolong Pegawai Tadbir, Gred N32	N32	2200	1	1	
(48)	Penolong Akauntan, Gred W32	W32	2210	1	1	<i>Jawatan Kader Jabatan Akauntan Negara</i>
(49)	Pembantu Teknik (Mekanikal), Gred J29	J29	2939	5	5	
(50)	Penolong Akauntan, Gred W27	W27	2210	1	1	<i>Jawatan Kader Jabatan Akauntan Negara</i>
(51)	Penolong Pegawai Tadbir, Gred N27	N27	2200	1	1	
(52)	Pembantu Tadbir (Perkeranian/Operasi), Gred N22	N22	3200	5	5	
(53)	Pembantu Tadbir (Kewangan), Gred W22	W22	3461	3	3	
(54)	Pembantu Akauntan, Gred W22	W22	3436	1	1	<i>Jawatan Kader Jabatan Akauntan Negara</i>
(55)	Juruteknik (Mekanikal), Gred J22	J22	4813	5	5	
(56)	Juruteknik (Elektrik), Gred J22	J22	4813	1	1	
(57)	Tukang K2, Gred R22	R22	6920	30	30	
(58)	Juruteknik (Mekanikal), Gred J17	J17	4813	7	7	
(59)	Juruteknik (Awam), Gred J17	J17	4813	1	1	
(60)	Pembantu Tadbir (Perkeranian/Operasi), Gred N17	N17	3200	19	19	
(61)	Pembantu Tadbir (Kewangan), Gred W17	W17	3461	19	19	
(62)	Pembantu Khas, Pembantu Tadbir (Kesetiausahaan), Gred N17	N17	3220	1	1	
(63)	Pembantu Akauntan, Gred W17	W17	3436	1	1	<i>Jawatan Kader Jabatan Akauntan Negara</i>
(64)	Ketua Pengawal Keselamatan, Gred KP14	KP14	5776	1	1	
(65)	Tukang K3, Gred R14	R14	6860	1	1	<i>Khas Untuk Penyandang. Jawatan Hakiki Tukang K3, Gred R9</i>
(66)	Operator Mesin Prosesan Data, Gred F14	F14	5721	1	1	<i>Jawatan Kader Jabatan Akauntan Negara</i>

B.27

MAKSUD BEKALAN 27 - KEMENTERIAN KERJA RAYA - (samb.)

Butiran	Tajuk	Kod	Kod	Bilangan		Kenyataan
		Gaji	Skim	Jawatan	Jawatan	
		S.S.M		2006	2007	
(67)	Operator Mesin Prosesan Data, Gred F11	F11	5721	5	5	Jawatan Kader Jabatan Akauntan Negara
(68)	Penyelenggara Stor Rendah, Gred N11	N11	5771	2	2	Jawatan Jumud
(69)	Pembantu Tadbir Rendah, Gred N11	N11	4200	8	8	
(70)	Pembantu Am Rendah, Gred N1	N1	5454	2	2	
(71)	Pengawal Keselamatan, Gred KP11	KP11	5776	7	7	
(72)	Tukang K2, Gred R11	R11	6920	36	36	
(73)	Tukang K3, Gred R9	R9	6860	4	4	
(74)	Pemandu Kenderaan Bermotor, Gred R6	R6	6700	16	16	
(75)	Pemandu Kenderaan Bermotor, Gred R3	R3	6700	51	51	
(76)	Pekerja Rendah Awam Khas, Gred R3	R3	6680	11	11	
(77)	Pekerja Rendah Awam, Gred R1	R1	6580	14	14	
(78)	Jaga, Gred R1	R1	6601	5	5	
Jumlah J.K.R. Woksyop Persekutuan				280	280	
Jumlah Cawangan Kejuruteraan Mekanikal				409	409	

4.2 CAWANGAN KEJURUTERAAN ELEKTRIK 4.2.1 PERANCANGAN DAN PENTADBIRAN

(79)	Pengarah, Jurutera (Elektrik), Gred Utama C	VU7	1227	1	1	
(80)	Jurutera (Elektrik), Gred J52	J52	1227	1	1	
(81)	Jurutera (Elektrik), Gred J44	J44	1227	1	1	
(82)	Jurutera (Elektrik), Gred J41	J41	1227	1	1	
(83)	Pegawai Tadbir dan Diplomatik, Gred M41	M41	1609	1	1	
(84)	Pembantu Teknik (Elektrik), Gred J29	J29	2939	2	2	
(85)	Penolong Pegawai Tadbir, Gred N27	N27	2200	1	1	
(86)	Pembantu Tadbir (Perkeranian/Operasi), Gred N22	N22	3200	1	1	
(87)	Pembantu Tadbir (Kewangan), Gred W22	W22	3461	1	1	
(88)	Pembantu Khas, Pembantu Tadbir (Kesetiausahaan), Gred N22	N22	3220	1	1	
(89)	Pembantu Tadbir (Perkeranian/Operasi), Gred N17	N17	3200	5	5	
(90)	Pembantu Tadbir (Kewangan), Gred W17	W17	3461	4	4	
(91)	Juruteknik (Elektrik), Gred J17	J17	4813	2	2	
(92)	Pembantu Tadbir Rendah, Gred N11	N11	4200	2	2	
(93)	Pembantu Am Rendah, Gred N1	N1	5454	2	2	
Jumlah Perancangan dan Pentadbiran				26	26	

4.2.2 SUMBER MANUSIA

(94)	Jurutera (Elektrik), Gred J52	J52	1227	1	1	
(95)	Jurutera (Elektrik), Gred J44	J44	1227	1	1	
(96)	Jurutera (Elektrik), Gred J41	J41	1227	2	2	
(97)	Pembantu Teknik (Elektrik), Gred J36	J36	2939	2	2	
(98)	Pembantu Teknik (Elektrik), Gred J29	J29	2939	1	1	
(99)	Juruteknik (Elektrik), Gred J22	J22	4813	2	2	
(100)	Juruteknik (Elektrik), Gred J17	J17	4813	2	2	
Jumlah Sumber Manusia				11	11	

B.27

MAKSUD BEKALAN 27 - KEMENTERIAN KERJA RAYA - (samb.)

<i>Butiran</i>	<i>Tajuk</i>	<i>Kod</i>	<i>Koa</i>	<i>Bilangan</i>		<i>Kenyataan</i>
		<i>Gaji</i>	<i>Skim</i>	<i>Jawatan</i>		
		<i>S.S.M</i>		<i>2006</i>	<i>2007</i>	
				-----	-----	

B.27

MAKSUD BEKALAN 27 - KEMENTERIAN KERJA RAYA - (samb.)

Butiran	Tajuk	Kod	Koa	Bilangan		Kenyataan
		Gaji	Skim	Jawatan		
		S.S.M		2006	2007	
4.2.3 UNIT KAWAL KOMPETENAN						
(101)	Jurutera (Elektrik), Gred J54	J54	1227	1	1	
(102)	Jurutera (Elektrik), Gred J48	J48	1227	2	2	
(103)	Pembantu Teknik (Elektrik), Gred J36	J36	2939	4	4	
(104)	Juruteknik (Elektrik), Gred J22	J22	4813	12	12	
(105)	Pembantu Khas, Pembantu Tadbir (Kesetiausahaan), Gred N17	N17	3220	1	1	
				-----	-----	
Jumlah Unit Kawal Kompetensi				20	20	
				-----	-----	
4.2.4 UNIT REKABENTUK 1						
(106)	Jurutera (Elektrik), Gred J54	J54	1227	1	1	
(107)	Jurutera (Elektrik), Gred J48	J48	1227	1	1	
(108)	Jurutera (Elektrik), Gred J44	J44	1227	1	1	
(109)	Jurutera (Elektrik), Gred J41	J41	1227	6	6	
(110)	Pembantu Teknik (Elektrik), Gred J38	J38	2939	1	1	
(111)	Pembantu Teknik (Elektrik), Gred J36	J36	2939	2	2	
(112)	Pembantu Teknik (Elektrik), Gred J29	J29	2939	5	5	
(113)	Juruteknik (Elektrik), Gred J26	J26	4813	4	4	
(114)	Juruteknik (Elektrik), Gred J22	J22	4813	5	5	
(115)	Juruteknik (Elektrik), Gred J17	J17	4813	24	24	
(116)	Pembantu Khas, Pembantu Tadbir (Kesetiausahaan), Gred N17	N17	3220	1	1	
(117)	Pembantu Tadbir Rendah, Gred N11	N11	4200	3	3	
				-----	-----	
Jumlah Unit Rekabentuk 1				54	54	
				-----	-----	
4.2.5 UNIT REKABENTUK 2						
(118)	Jurutera (Elektrik), Gred J54	J54	1227	1	1	
(119)	Jurutera (Elektrik), Gred J48	J48	1227	1	1	
(120)	Jurutera (Elektrik), Gred J44	J44	1227	1	1	
(121)	Jurutera (Elektrik), Gred J41	J41	1227	7	7	
(122)	Pembantu Teknik (Elektrik), Gred J38	J38	2939	1	1	
(123)	Pembantu Teknik (Elektrik), Gred J36	J36	2939	2	2	
(124)	Pembantu Teknik (Elektrik), Gred J29	J29	2939	4	4	
(125)	Juruteknik (Elektrik), Gred J22	J22	4813	4	4	
(126)	Juruteknik (Elektrik), Gred J17	J17	4813	21	21	
(127)	Pembantu Khas, Pembantu Tadbir (Kesetiausahaan), Gred N17	N17	3220	1	1	
(128)	Pembantu Tadbir Rendah, Gred N11	N11	4200	3	3	
				-----	-----	
Jumlah Unit Rekabentuk 2				46	46	
				-----	-----	
4.2.6 UNIT PENGURUSAN STANDARD						
(129)	Jurutera (Elektrik), Gred J54	J54	1227	1	1	

B.27

MAKSUD BEKALAN 27 - KEMENTERIAN KERJA RAYA - (samb.)

<i>Butiran</i>	<i>Tajuk</i>	<i>Kod</i>	<i>Kod</i>	<i>Bilangan</i>		<i>Kenyataan</i>
		<i>Gaji</i>	<i>Skim</i>	<i>Jawatan</i>	<i>Jawatan</i>	
		<i>S.S.M</i>		<i>2006</i>	<i>2007</i>	
(130)	Jurutera (Elektrik), Gred J48	J48	1227	2	2	

B.27

MAKSUD BEKALAN 27 - KEMENTERIAN KERJA RAYA - (samb.)

Butiran	Tajuk	Kod	Koa	Bilangan		Kenyataan
		Gaji S.S.M	Skim	Jawatan 2006	2007	
(131)	Jurutera (Elektrik), Gred J41	J41	1227	6	6	
(132)	Pembantu Teknik (Elektrik), Gred J36	J36	2939	7	7	
(133)	Juruteknik (Elektrik), Gred J22	J22	4813	11	11	
(134)	Penjaga Jentera Elektrik, Gred R22	R22	6616	1	1	
(135)	Pembantu Khas, Pembantu Tadbir (Kesetiausahaan), Gred N17	N17	3220	1	1	
(136)	Tukang K3 (Pendawai Elektrik), Gred R14	R14	6860	1	1	
Jumlah Unit Pengurusan Standard				30	30	
4.2.7 UNIT KAWALAN KOMPETENAN DI NEGERI-NEGERI						
4.2.7.1 WILAYAH PERSEKUTUAN						
(137)	Jurutera (Elektrik), Gred J54	J54	1227	1	1	
(138)	Jurutera (Elektrik), Gred J41	J41	1227	2	2	
(139)	Pembantu Teknik (Elektrik), Gred J29	J29	2939	4	4	
(140)	Juruteknik (Elektrik), Gred J22	J22	2939	1	1	
(141)	Tukang K2 (Tukang Letrik), Gred R22	R22	6920	1	1	
(142)	Penjaga Jentera Elektrik, Gred R17	R17	6616	1	1	
(143)	Juruteknik (Elektrik), Gred J17	J17	4813	6	6	
(144)	Pembantu Khas, Pembantu Tadbir (Kesetiausahaan), Gred N17	N17	3220	1	1	
(145)	Tukang K3 (Pendawai Elektrik), Gred R14	R14	6860	1	1	
(146)	Tukang K3 (Pencari Kerosakan), Gred R14	R14	6860	1	1	
(147)	Tukang K2 (Tukang Letrik), Gred R11	R11	6920	1	1	
(148)	Pekerja Rendah Awam, Gred R1	R1	6580	3	3	
Jumlah Wilayah Persekutuan				23	23	
4.2.7.2 KEDAH/PERLIS						
(149)	Jurutera (Elektrik), Gred J54	J54	1227	1	1	
(150)	Jurutera (Elektrik), Gred J48	J48	1227	2	2	
(151)	Jurutera (Elektrik), Gred J41	J41	1227	4	4	
(152)	Pembantu Teknik (Elektrik), Gred J36	J36	2939	9	9	
(153)	Juruteknik (Elektrik), Gred J22	J22	4813	5	5	
(154)	Pembantu Tadbir (Perkeranian/Operasi), Gred N22	N22	3200	2	2	
(155)	Penjaga Jentera Elektrik, Gred R22	R22	6616	1	1	
(156)	Tukang K2 (Tukang Letrik), Gred R22	R22	6920	7	7	
(157)	Penjaga Jentera Elektrik, Gred R17	R17	6616	3	3	
(158)	Juruteknik (Elektrik), Gred J17	J17	4813	23	23	
(159)	Pembantu Tadbir (Perkeranian/Operasi), Gred N17	N17	3200	4	4	
(160)	Pembantu Khas, Pembantu Tadbir (Kesetiausahaan), Gred N17	N17	3220	1	1	
(161)	Tukang K3 (Pendawai Elektrik), Gred R14	R14	6860	6	6	
(162)	Tukang K3 (Pencari Kerosakan), Gred R14	R14	6860	5	5	
(163)	Tukang K2 (Tukang Letrik), Gred R11	R11	6920	4	4	
(164)	Penyelenggara Stor Rendah, Gred N11	N11	5771	1	1	<i>Jawatan Jumud</i>
(165)	Pembantu Tadbir Rendah, Gred N11	N11	4200	4	4	

B.27

MAKSUD BEKALAN 27 - KEMENTERIAN KERJA RAYA - (samb.)

<i>Butiran</i>	<i>Tajuk</i>	<i>Kod</i>	<i>Koa</i>	<i>Bilangan</i>		<i>Kenyataan</i>
		<i>Gaji</i>	<i>Skim</i>	<i>Jawatan</i>		
		<i>S.S.M</i>		<i>2006</i>	<i>2007</i>	
(166)	Pembantu Am Rendah, Gred N1	N1	5454	1	1	

B.27

MAKSUD BEKALAN 27 - KEMENTERIAN KERJA RAYA - (samb.)

Butiran	Tajuk	Kod	Koa	Bilangan		Kenyataan
		Gaji	Skim	Jawatan	Jawatan	
		S.S.M		2006	2007	
(167)	Tukang K3 (Pendawai Elektrik), Gred R9	R9	6860	7	7	
(168)	Tukang K3 (Pencari Kerosakan), Gred R9	R9	6860	7	7	
(169)	Pemandu Kenderaan Bermotor, Gred R3	R3	6700	9	9	
(170)	Pekerja Rendah Awam Khas (T/Letrik), Gred R3	R3	6997	1	1	<i>Jawatan Jumud.</i>
						<i>Jawatan Hakiki Pekerja Rendah Awam Khas, Gred R3</i>
(171)	Jaga, Gred R1	R1	6601	4	4	
(172)	Pekerja Rendah Awam, Gred R1	R1	6580	10	10	
Jumlah Kedah/Perlis				121	121	

4.2.7.3 PULAU PINANG

(173)	Jurutera (Elektrik), Gred J48	J48	1227	1	1	
(174)	Jurutera (Elektrik), Gred J41	J41	1227	2	2	
(175)	Pembantu Teknik (Elektrik), Gred J29	J29	2939	4	4	
(176)	Juruteknik (Elektrik), Gred J22	J22	4813	2	2	
(177)	Penjaga Jentera Elektrik, Gred R22	R22	6616	1	1	
(178)	Tukang K2 (Tukang Letrik), Gred R22	R22	6920	3	3	
(179)	Juruteknik (Elektrik), Gred J17	J17	4813	16	16	
(180)	Pembantu Tadbir (Perkeranian/Operasi), Gred N17	N17	3200	2	2	
(181)	Pembantu Tadbir (Kewangan), Gred W17	W17	3461	2	2	
(182)	Penjaga Jentera Elektrik, Gred R17	R17	6616	1	1	
(183)	Tukang K3 (Pendawai Elektrik), Gred R14	R14	6860	3	3	
(184)	Tukang K3 (Pencari Kerosakan), Gred R14	R14	6860	2	2	
(185)	Tukang K2 (Tukang Letrik), Gred R11	R11	6920	2	2	
(186)	Penyelenggara Stor Rendah, Gred N11	N11	5771	1	1	<i>Jawatan Jumud</i>
(187)	Pembantu Tadbir Rendah, Gred N11	N11	4200	3	3	
(188)	Pembantu Am Rendah, Gred N1	N1	5454	1	1	
(189)	Tukang K3 (Pendawai Elektrik), Gred R9	R9	6860	3	3	
(190)	Tukang K3 (Pencari Kerosakan), Gred R9	R9	6860	5	5	
(191)	Pemandu Kenderaan Bermotor, Gred R3	R3	6700	4	4	
(192)	Pekerja Rendah Awam Khas, Gred R3	R3	6680	4	4	
(193)	Pekerja Rendah Awam, Gred R1	R1	6580	6	6	
Jumlah Pulau Pinang				68	68	

4.2.7.4 PERAK

(194)	Jurutera (Elektrik), Gred J54	J54	1227	1	1	
(195)	Jurutera (Elektrik), Gred J48	J48	1227	1	1	
(196)	Jurutera (Elektrik), Gred J41	J41	1227	3	3	
(197)	Pembantu Teknik (Elektrik), Gred J36	J36	2939	1	1	
(198)	Pembantu Teknik (Elektrik), Gred J29	J29	2939	5	5	
(199)	Juruteknik (Elektrik), Gred J22	J22	4813	4	4	
(200)	Pembantu Tadbir (Perkeranian/Operasi), Gred N22	N22	3200	1	1	
(201)	Penjaga Jentera Elektrik, Gred R22	R22	6616	1	1	
(202)	Tukang K2 (Tukang Letrik), Gred R22	R22	6920	5	5	
(203)	Penjaga Jentera Elektrik, Gred R17	R17	6616	2	2	

B.27

MAKSUD BEKALAN 27 - KEMENTERIAN KERJA RAYA - (samb.)

<i>Butiran</i>	<i>Tajuk</i>	<i>Kod</i>	<i>Koa</i>	<i>Bilangan</i>		<i>Kenyataan</i>
		<i>Gaji</i>	<i>Skim</i>	<i>Jawatan</i>		
		<i>S.S.M</i>		<i>2006</i>	<i>2007</i>	
(204)	Juruteknik (Elektrik), Gred J17	J17	4813	16	16	

B.27

MAKSUD BEKALAN 27 - KEMENTERIAN KERJA RAYA - (samb.)

Butiran	Tajuk	Kod	Koa	Bilangan		Kenyataan
		Gaji	Skim	Jawatan		
		S.S.M		2006	2007	
(205)	Pembantu Tadbir (Kewangan), Gred W17	W17	3461	2	2	
(206)	Pembantu Tadbir (Perkeranian/Operasi), Gred N17	N17	3200	2	2	
(207)	Pembantu Khas, Pembantu Tadbir (Kesetiausahaan), Gred N17	N17	3220	1	1	
(208)	Tukang K3 (Pendawai Elektrik), Gred R14	R14	6860	4	4	
(209)	Tukang K3 (Pencari Kerosakan), Gred R14	R14	6860	4	4	
(210)	Tukang K2 (Tukang Letrik), Gred R11	R11	6920	1	1	
(211)	Pembantu Tadbir Rendah, Gred N11	N11	4200	3	3	
(212)	Pembantu Am Rendah, Gred N1	N1	5454	1	1	
(213)	Tukang K3 (Pendawai Elektrik), Gred R9	R9	6860	3	3	
(214)	Tukang K3 (Pencari Kerosakan), Gred R9	R9	6860	6	6	
(215)	Pemandu Kenderaan Bermotor, Gred R3	R3	6700	12	12	
(216)	Pekerja Rendah Awam Khas, Gred R3	R3	6680	8	8	
(217)	Pekerja Rendah Awam, Gred R1	R1	6580	6	6	
Jumlah Perak				93	93	
4.2.7.5 SELANGOR						
(218)	Jurutera (Elektrik), Gred J48	J48	1227	1	1	
(219)	Jurutera (Elektrik), Gred J41	J41	1227	3	3	
(220)	Pembantu Teknik (Elektrik), Gred J36	J36	2939	1	1	
(221)	Pembantu Teknik (Elektrik), Gred J29	J29	2939	5	5	
(222)	Penjaga Jentera Elektrik, Gred R24	R24	6616	1	1	
(223)	Juruteknik (Elektrik), Gred J22	J22	4813	4	4	
(224)	Pembantu Tadbir (Perkeranian/Operasi), Gred N22	N22	3200	1	1	
(225)	Penjaga Jentera Elektrik, Gred R22	R22	6616	1	1	
(226)	Tukang K2 (Tukang Letrik), Gred R22	R22	6920	5	5	
(227)	Penjaga Jentera Elektrik, Gred R17	R17	6616	3	3	
(228)	Juruteknik (Elektrik), Gred J17	J17	4813	16	16	
(229)	Pembantu Tadbir (Perkeranian/Operasi), Gred N17	N17	3200	2	2	
(230)	Pembantu Tadbir (Kewangan), Gred W17	W17	3461	2	2	
(231)	Pembantu Khas, Pembantu Tadbir (Kesetiausahaan), Gred N17	N17	3220	1	1	
(232)	Tukang K3 (Pendawai Elektrik), Gred R14	R14	6860	3	3	
(233)	Tukang K3 (Pencari Kerosakan), Gred R14	R14	6860	4	4	
(234)	Pembantu Tadbir Rendah, Gred N11	N11	4200	3	3	
(235)	Tukang K2 (Tukang Letrik), Gred R11	R11	6920	3	3	
(236)	Tukang K3 (Pendawai Elektrik), Gred R9	R9	6860	5	5	
(237)	Tukang K3 (Pencari Kerosakan), Gred R9	R9	6860	5	5	
(238)	Pemandu Kenderaan Bermotor, Gred R3	R3	6700	11	11	
(239)	Pekerja Rendah Awam Khas, Gred R3	R3	6680	4	4	
(240)	Jaga, Gred R1	R1	6601	6	6	
(241)	Pekerja Rendah Awam, Gred R1	R1	6580	2	2	
Jumlah Selangor				92	92	

4.2.7.6 NEGERI SEMBILAN

B.27

MAKSUD BEKALAN 27 - KEMENTERIAN KERJA RAYA - (samb.)

<i>Butiran</i>	<i>Tajuk</i>	<i>Kod</i>	<i>Kod</i>	<i>Bilangan</i>		<i>Kenyataan</i>
		<i>Gaji</i>	<i>Skim</i>	<i>Jawatan</i>	<i>Jawatan</i>	
		<i>S.S.M</i>		<i>2006</i>	<i>2007</i>	
(242)	Jurutera (Elektrik), Gred J48	J48	1227	1	1	

B.27

MAKSUD BEKALAN 27 - KEMENTERIAN KERJA RAYA - (samb.)

Butiran	Tajuk	Kod	Koa	Bilangan		Kenyataan
		Gaji	Skim	Jawatan	Jawatan	
		S.S.M		2006	2007	
(243)	Jurutera (Elektrik), Gred J41	J41	1227	2	2	
(244)	Pembantu Teknik (Elektrik), Gred J29	J29	2939	4	4	
(245)	Juruteknik (Elektrik), Gred J22	J22	4813	2	2	
(246)	Pembantu Tadbir (Perkeranian/Operasi), Gred N22	N22	3200	1	1	
(247)	Penjaga Jentera Elektrik, Gred R22	R22	6616	1	1	
(248)	Tukang K2 (Tukang Letrik), Gred R22	R22	6920	3	3	
(249)	Penjaga Jentera Elektrik, Gred R17	R17	6616	1	1	
(250)	Juruteknik (Elektrik), Gred J17	J17	4813	13	13	
(251)	Pembantu Tadbir (Perkeranian/Operasi), Gred N17	N17	3200	3	3	
(252)	Pembantu Tadbir (Kewangan), Gred W17	W17	3461	1	1	
(253)	Tukang K3 (Pendawai Elektrik), Gred R14	R14	6860	3	3	
(254)	Tukang K3 (Pencari Kerosakan), Gred R14	R14	6860	2	2	
(255)	Pembantu Tadbir Rendah, Gred N11	N11	4200	3	3	
(256)	Pembantu Am Rendah, Gred N1	N1	5454	1	1	
(257)	Tukang K2 (Tukang Letrik), Gred R11	R11	6920	2	2	
(258)	Tukang K3 (Pendawai Elektrik), Gred R9	R9	6860	3	3	
(259)	Tukang K3 (Pencari Kerosakan), Gred R9	R9	6860	5	5	
(260)	Pemandu Kenderaan Bermotor, Gred R3	R3	6700	7	7	
(261)	Pekerja Rendah Awam Khas, Gred R3	R3	6680	4	4	
(262)	Jaga, Gred R1	R1	6601	3	3	
(263)	Pekerja Rendah Awam, Gred R1	R1	6580	6	6	
Jumlah Negeri Sembilan				71	71	
4.2.7.7 MELAKA						
(264)	Jurutera (Elektrik), Gred J48	J48	1227	1	1	
(265)	Jurutera (Elektrik), Gred J41	J41	1227	2	2	
(266)	Pembantu Teknik (Elektrik), Gred J29	J29	2939	4	4	
(267)	Juruteknik (Elektrik), Gred J22	J22	4813	2	2	
(268)	Pembantu Tadbir (Perkeranian/Operasi), Gred N22	N22	3200	1	1	
(269)	Tukang K2 (Tukang Letrik), Gred R22	R22	6920	3	3	
(270)	Penjaga Jentera Elektrik, Gred R17	R17	6616	1	1	
(271)	Juruteknik (Elektrik), Gred J17	J17	4813	13	13	
(272)	Pembantu Tadbir (Perkeranian/Operasi), Gred N17	N17	3200	4	4	
(273)	Tukang K3 (Pendawai Elektrik), Gred R14	R14	6860	3	3	
(274)	Tukang K3 (Pencari Kerosakan), Gred R14	R14	6860	2	2	
(275)	Penyelenggara Stor Rendah, Gred N11	N11	5771	1	1	<i>Jawatan Jumud</i>
(276)	Pembantu Tadbir Rendah, Gred N11	N11	4200	2	2	
(277)	Pembantu Am Rendah, Gred N1	N1	5454	1	1	
(278)	Tukang K2 (Tukang Letrik), Gred R11	R11	6920	2	2	
(279)	Tukang K3 (Pendawai Elektrik), Gred R9	R9	6860	3	3	
(280)	Tukang K3 (Pencari Kerosakan), Gred R9	R9	6860	3	3	
(281)	Pemandu Kenderaan Bermotor, Gred R3	R3	6700	6	6	
(282)	Pekerja Rendah Awam Khas, Gred R3	R3	6680	1	1	
(283)	Jaga, Gred R1	R1	6601	1	1	
(284)	Pekerja Rendah Awam, Gred R1	R1	6580	6	6	
Jumlah Melaka				62	62	

B.27

MAKSUD BEKALAN 27 - KEMENTERIAN KERJA RAYA - (samb.)

<i>Butiran</i>	<i>Tajuk</i>	<i>Kod Gaji S.S.M</i>	<i>Kod Skim</i>	<i>Bilangan Jawatan 2006 2007</i>	<i>Kenyataan</i>
----------------	--------------	-------------------------------	---------------------	---	------------------

B.27

MAKSUD BEKALAN 27 - KEMENTERIAN KERJA RAYA - (samb.)

Butiran	Tajuk	Kod	Koa	Bilangan		Kenyataan
		Gaji	Skim	Jawatan	Jawatan	
		S.S.M		2006	2007	
4.2.7.8 JOHOR						
(285)	Jurutera (Elektrik), Gred J54	J54	1227	1	1	
(286)	Jurutera (Elektrik), Gred J48	J48	1227	1	1	
(287)	Jurutera (Elektrik), Gred J41	J41	1227	2	2	
(288)	Pembantu Teknik (Elektrik), Gred J36	J36	2939	1	1	
(289)	Pembantu Teknik (Elektrik), Gred J29	J29	2939	4	4	
(290)	Juruteknik (Elektrik), Gred J22	J22	4813	4	4	
(291)	Pembantu Tadbir (Perkeranian/Operasi), Gred N22	N22	3200	1	1	
(292)	Penjaga Jentera Elektrik, Gred R22	R22	6616	1	1	
(293)	Tukang K2 (Tukang Letrik), Gred R22	R22	6920	4	4	
(294)	Penjaga Jentera Elektrik, Gred R17	R17	6616	2	2	
(295)	Juruteknik (Elektrik), Gred J17	J17	4813	18	18	
(296)	Pembantu Khas, Pembantu Tadbir (Kesetiausahaan), Gred N17	N17	3220	1	1	
(297)	Pembantu Tadbir (Perkeranian/Operasi), Gred N17	N17	3200	3	3	
(298)	Tukang K3 (Pendawai Elektrik), Gred R14	R14	6860	4	4	
(299)	Tukang K3 (Pencari Kerosakan), Gred R14	R14	6860	4	4	
(300)	Pencatit Masa, Gred N11	N11	4856	1	1	<i>Jawatan Jumud.</i>
<i>Jawatan Hakiki Pembantu Tadbir Rendah, Gred N1</i>						
(301)	Pembantu Tadbir Rendah, Gred N11	N11	4200	3	3	
(302)	Pembantu Am Rendah, Gred N1	N1	5454	1	1	
(303)	Tukang K2 (Tukang Letrik), Gred R11	R11	6920	2	2	
(304)	Tukang K3 (Pendawai Elektrik), Gred R9	R9	6860	6	6	
(305)	Tukang K3 (Pencari Kerosakan), Gred R9	R9	6860	6	6	
(306)	Pemandu Kenderaan Bermotor, Gred R3	R3	6700	8	8	
(307)	Pekerja Rendah Awam Khas, Gred R3	R3	6680	8	8	
(308)	Jaga, Gred R1	R1	6601	1	1	
(309)	Pekerja Rendah Awam, Gred R1	R1	6580	6	6	
Jumlah Johor				-----	-----	
				93	93	
				-----	-----	
4.2.7.9 PAHANG						
(310)	Jurutera (Elektrik), Gred J54	J54	1227	1	1	
(311)	Jurutera (Elektrik), Gred J48	J48	1227	1	1	
(312)	Jurutera (Elektrik), Gred J41	J41	1227	3	3	
(313)	Pembantu Teknik (Elektrik), Gred J29	J29	2939	2	2	
(314)	Juruteknik (Elektrik), Gred J22	J22	4813	2	2	
(315)	Pembantu Tadbir (Perkeranian/Operasi), Gred N22	N22	3200	1	1	
(316)	Penjaga Jentera Elektrik, Gred R22	R22	6616	2	2	
(317)	Tukang K2 (Tukang Letrik), Gred R22	R22	6920	4	4	
(318)	Penjaga Jentera Elektrik, Gred R17	R17	6616	2	2	
(319)	Juruteknik (Elektrik), Gred J17	J17	4813	16	16	
(320)	Pembantu Tadbir (Perkeranian/Operasi), Gred N17	N17	3200	4	4	
(321)	Pembantu Khas, Pembantu Tadbir (Kesetiausahaan), Gred N17	N17	3220	1	1	
(322)	Tukang K3 (Pendawai Elektrik), Gred R14	R14	6860	3	3	

B.27

MAKSUD BEKALAN 27 - KEMENTERIAN KERJA RAYA - (samb.)

<i>Butiran</i>	<i>Tajuk</i>	<i>Kod</i>	<i>Koa</i>	<i>Bilangan</i>		<i>Kenyataan</i>
		<i>Gaji</i>	<i>Skim</i>	<i>Jawatan</i>		
		<i>S.S.M</i>		<i>2006</i>	<i>2007</i>	
(323)	Tukang K3 (Pencari Kerosakan), Gred R14	R14	6860	4	4	

B.27

MAKSUD BEKALAN 27 - KEMENTERIAN KERJA RAYA - (samb.)

Butiran	Tajuk	Kod	Koa	Bilangan		Kenyataan
		Gaji	Skim	Jawatan		
		S.S.M		2006	2007	
(324)	Pembantu Tadbir Rendah, Gred N11	N11	4200	4	4	
(325)	Pembantu Am Rendah, Gred N1	N1	5454	1	1	
(326)	Tukang K2 (Tukang Letrik), Gred R11	R11	6920	2	2	
(327)	Tukang K3 (Pendawai Elektrik), Gred R9	R9	6860	5	5	
(328)	Tukang K3 (Pencari Kerosakan), Gred R9	R9	6860	5	5	
(329)	Pemandu Kenderaan Bermotor, Gred R3	R3	6700	9	9	
(330)	Pekerja Rendah Awam Khas, Gred R3	R3	6680	4	4	
(331)	Jaga, Gred R1	R1	6601	4	4	
(332)	Pekerja Rendah Awam, Gred R1	R1	6580	6	6	
Jumlah Pahang				86	86	

4.2.7.10 TERENGGANU

(333)	Jurutera (Elektrik), Gred J48	J48	1227	1	1	
(334)	Jurutera (Elektrik), Gred J41	J41	1227	3	3	
(335)	Pembantu Teknik (Elektrik), Gred J29	J29	2939	3	3	
(336)	Juruteknik (Elektrik), Gred J22	J22	4813	2	2	
(337)	Pembantu Tadbir (Perkeranian/Operasi), Gred N22	N22	3200	1	1	
(338)	Penjaga Jentera Elektrik, Gred R22	R22	6616	1	1	
(339)	Tukang K2 (Tukang Letrik), Gred R22	R22	6920	4	4	
(340)	Penjaga Jentera Elektrik, Gred R17	R17	6616	1	1	
(341)	Juruteknik (Elektrik), Gred J17	J17	4813	13	13	
(342)	Pembantu Tadbir (Perkeranian/Operasi), Gred N17	N17	3200	3	3	
(343)	Pembantu Tadbir (Kewangan), Gred W17	W17	3461	1	1	
(344)	Tukang K3 (Pendawai Elektrik), Gred R14	R14	6860	3	3	
(345)	Tukang K3 (Pencari Kerosakan), Gred R14	R14	6860	2	2	
(346)	Pembantu Tadbir Rendah, Gred N11	N11	4200	3	3	
(347)	Pembantu Am Rendah, Gred N1	N1	5454	1	1	
(348)	Tukang K2 (Tukang Letrik), Gred R11	R11	6920	2	2	
(349)	Tukang K3 (Pendawai Elektrik), Gred R9	R9	6860	3	3	
(350)	Tukang K3 (Pencari Kerosakan), Gred R9	R9	6860	4	4	
(351)	Pemandu Kenderaan Bermotor, Gred R3	R3	6700	7	7	
(352)	Pekerja Rendah Awam Khas, Gred R3	R3	6680	2	2	
(353)	Jaga, Gred R1	R1	6601	2	2	
(354)	Pekerja Rendah Awam, Gred R1	R1	6580	6	6	
Jumlah Terengganu				68	68	

4.2.7.11 KELANTAN

(355)	Jurutera (Elektrik), Gred J48	J48	1227	1	1	
(356)	Jurutera (Elektrik), Gred J41	J41	1227	2	2	
(357)	Pembantu Teknik (Elektrik), Gred J29	J29	2939	2	2	
(358)	Juruteknik (Elektrik), Gred J22	J22	4813	2	2	
(359)	Pembantu Tadbir (Perkeranian/Operasi), Gred N22	N22	3200	1	1	
(360)	Penjaga Jentera Elektrik, Gred R22	R22	6616	1	1	
(361)	Tukang K2 (Tukang Letrik), Gred R22	R22	6920	3	3	
(362)	Penjaga Jentera Elektrik, Gred R17	R17	6616	1	1	
(363)	Juruteknik (Elektrik), Gred J17	J17	4813	13	13	

B.27

MAKSUD BEKALAN 27 - KEMENTERIAN KERJA RAYA - (samb.)

<i>Butiran</i>	<i>Tajuk</i>	<i>Kod</i>	<i>Koa</i>	<i>Bilangan</i>		<i>Kenyataan</i>
		<i>Gaji</i>	<i>Skim</i>	<i>Jawatan</i>		
		<i>S.S.M</i>		<i>2006</i>	<i>2007</i>	
(364)	Pembantu Tadbir (Perkeranian/Operasi), Gred N17	N17	3200	2	2	

B.27

MAKSUD BEKALAN 27 - KEMENTERIAN KERJA RAYA - (samb.)

Butiran	Tajuk	Kod	Koa	Bilangan		Kenyataan
		Gaji	Skim	Jawatan		
		S.S.M		2006	2007	
(365)	Pembantu Tadbir (Kewangan), Gred W17	W17	3461	2	2	
(366)	Tukang K3 (Pendawai Elektrik), Gred R14	R14	6860	2	2	
(367)	Tukang K3 (Pencari Kerosakan), Gred R14	R14	6860	2	2	
(368)	Pembantu Tadbir Rendah, Gred N11	N11	4200	3	3	
(369)	Pembantu Am Rendah, Gred N1	N1	5454	1	1	
(370)	Tukang K2 (Tukang Letrik), Gred R11	R11	6920	2	2	
(371)	Tukang K3 (Pendawai Elektrik), Gred R9	R9	6860	3	3	
(372)	Tukang K3 (Pencari Kerosakan), Gred R9	R9	6860	4	4	
(373)	Pekerja Rendah Awam Khas, Gred R3	R3	6680	5	5	
(374)	Pemandu Kenderaan Bermotor, Gred R3	R3	6700	10	10	
(375)	Jaga, Gred R1	R1	6601	1	1	
(376)	Pekerja Rendah Awam, Gred R1	R1	6580	3	3	
Jumlah Kelantan				66	66	
Jumlah Unit Kawalan Kompetensi Di Negeri-negeri				843	843	
Jumlah Cawangan Kejuruteraan Elektrik				1,030	1,030	

4.3 CAWANGAN KONTRAK DAN UKUR BAHAN

4.3.1 UNIT KHIDMAT PENGURUSAN DAN PENTADBIRAN

(377)	Pengarah, Juruukur Bahan, Gred Utama C	VU7	1790	1	1	
(378)	Juruukur Bahan, Gred J52	J52	1790	1	1	
(379)	Juruukur Bahan, Gred J44	J44	1790	1	1	
(380)	Juruukur Bahan, Gred J41	J41	1790	3	3	
(381)	Pembantu Teknik (Ukur Bahan), Gred J38	J38	2939	1	1	
(382)	Pembantu Teknik (Ukur Bahan), Gred J36	J36	2939	2	2	
(383)	Penolong Pegawai Tadbir, Gred N27	N27	2200	1	1	
(384)	Juruteknik (Ukur Bahan), Gred J26	J26	4813	1	1	
(385)	Juruteknik (Ukur Bahan), Gred J22	J22	4813	2	2	
(386)	Pembantu Khas, Pembantu Tadbir (Kesetiausahaan), Gred N22	N22	3220	1	1	
(387)	Pembantu Tadbir (Kewangan), Gred W22	W22	3461	1	1	
(388)	Pembantu Tadbir (Kewangan), Gred W17	W17	3461	4	5	
(389)	Pembantu Tadbir (Perkeranian/Operasi), Gred N17	N17	3200	6	6	
(390)	Pembantu Tadbir (Kesetiausahaan), Gred N17	N17	3220	2	1	
(391)	Pembantu Tadbir Rendah, Gred N11	N11	4200	4	4	
(392)	Pembantu Am Rendah, Gred N1	N1	5454	2	2	
(393)	Pemandu Kenderaan Bermotor, Gred R3	R3	6700	2	2	
Jumlah Unit Khidmat Pengurusan dan Pentadbiran				35	35	

4.3.2 UNIT KERJA JALAN DAN JAMBATAN

(394)	Juruukur Bahan, Gred J54	J54	1790	1	1	
(395)	Juruukur Bahan, Gred J48	J48	1790	2	2	
(396)	Juruukur Bahan, Gred J44	J44	1790	1	1	
(397)	Juruukur Bahan, Gred J41	J41	1790	3	3	
(398)	Pembantu Teknik (Ukur Bahan), Gred J36	J36	2939	2	2	
(399)	Pembantu Teknik (Ukur Bahan), Gred J29	J29	2939	2	2	

B.27

MAKSUD BEKALAN 27 - KEMENTERIAN KERJA RAYA - (samb.)

<i>Butiran</i>	<i>Tajuk</i>	<i>Kod Gaji S.S.M</i>	<i>Kod Skim</i>	<i>Bilangan Jawatan</i>		<i>Kenyataan</i>
				<i>2006</i>	<i>2007</i>	
(400)	Juruteknik (Ukur Bahan), Gred J22	J22	4813	2	2	

B.27

MAKSUD BEKALAN 27 - KEMENTERIAN KERJA RAYA - (samb.)

Butiran	Tajuk	Kod	Kod	Bilangan		Kenyataan
		Gaji	Skim	Jawatan	Jawatan	
		S.S.M		2006	2007	
(401)	Pembantu Khas, Pembantu Tadbir (Kesetiausahaan), Gred N17	N17	3220	1	1	
(402)	Pembantu Tadbir (Perkeranian/Operasi), Gred N17	N17	3200	1	1	
(403)	Pembantu Tadbir Rendah, Gred N11	N11	4200	1	1	
(404)	Pembantu Am Rendah, Gred N1	N1	5454	1	1	
Jumlah Unit Kerja Jalan Dan Jambatan				17	17	
4.3.3 UNIT PENYENGGARAAN, PENSWASTAAN DAN PELBAGAI						
(405)	Juruukur Bahan, Gred J54	J54	1790	1	1	
(406)	Juruukur Bahan, Gred J48	J48	1790	2	2	
(407)	Juruukur Bahan, Gred J41	J41	1790	4	4	
(408)	Pembantu Teknik (Ukur Bahan), Gred J36	J36	2939	2	2	
(409)	Pembantu Teknik (Ukur Bahan), Gred J29	J29	2939	2	2	
(410)	Juruteknik (Ukur Bahan), Gred J22	J22	4813	2	2	
(411)	Pembantu Khas, Pembantu Tadbir (Kesetiausahaan), Gred N17	N17	3220	1	1	
(412)	Pembantu Tadbir (Perkeranian/Operasi), Gred N17	N17	3200	1	1	
(413)	Pembantu Tadbir Rendah, Gred N11	N11	4200	1	1	
Jumlah Unit Penyenggaraan, Penswastaaan dan Pelbagai				16	16	
4.3.4 UNIT TENDER, KONTRAK DAN KOS						
(414)	Juruukur Bahan, Gred J54	J54	1790	1	1	
(415)	Juruukur Bahan, Gred J52	J52	1790	1	1	
(416)	Juruukur Bahan, Gred J48	J48	1790	2	2	
(417)	Juruukur Bahan, Gred J44	J44	1790	1	1	
(418)	Juruukur Bahan, Gred J41	J41	1790	2	2	
(419)	Pembantu Teknik (Ukur Bahan), Gred J36	J36	2939	4	4	
(420)	Juruteknik (Ukur Bahan), Gred J26	J26	4813	1	1	
(421)	Juruteknik (Ukur Bahan), Gred J22	J22	4813	4	4	
(422)	Juruteknik (Ukur Bahan), Gred J17	J17	4813	1	1	
(423)	Pembantu Khas, Pembantu Tadbir (Kesetiausahaan), Gred N17	N17	3220	1	1	
(424)	Pembantu Tadbir (Perkeranian/Operasi), Gred N17	N17	3200	1	1	
(425)	Pembantu Tadbir Rendah, Gred N11	N11	4200	1	1	
Jumlah Unit Tender, Kontrak dan Kos				20	20	
4.3.5 UNIT PERUBATAN DAN KESIHATAN						
(426)	Juruukur Bahan, Gred J54	J54	1790	1	1	
(427)	Juruukur Bahan, Gred J48	J48	1790	3	3	
(428)	Juruukur Bahan, Gred J41	J41	1790	2	2	
(429)	Pembantu Teknik (Ukur Bahan), Gred J36	J36	2939	3	3	
(430)	Pembantu Teknik (Ukur Bahan), Gred J29	J29	2939	3	3	
(431)	Juruteknik (Ukur Bahan), Gred J22	J22	4813	3	3	

B.27

MAKSUD BEKALAN 27 - KEMENTERIAN KERJA RAYA - (samb.)

<i>Butiran</i>	<i>Tajuk</i>	<i>Kod</i>	<i>Koa</i>	<i>Bilangan</i>		<i>Kenyataan</i>
		<i>Gaji</i>	<i>Skim</i>	<i>Jawatan</i>		
		<i>S.S.M</i>		<i>2006</i>	<i>2007</i>	
(432)	Juruteknik (Ukur Bahan), Gred J17	J17	4813	5	5	

B.27

MAKSUD BEKALAN 27 - KEMENTERIAN KERJA RAYA - (samb.)

Butiran	Tajuk	Kod	Koa	Bilangan		Kenyataan
		Gaji	Skim	Jawatan	Jawatan	
		S.S.M		2006	2007	
(433)	Pembantu Khas, Pembantu Tadbir (Kesetiausahaan), Gred N17	N17	3220	1	1	
(434)	Pembantu Tadbir (Perkeranian/Operasi), Gred N17	N17	3200	1	1	
(435)	Pembantu Tadbir Rendah, Gred N11	N11	4200	1	1	
Jumlah Unit Perubatan Dan Kesihatan				23	23	
4.3.6 UNIT BANGUNAN AM						
(436)	Juruukur Bahan, Gred J54	J54	1790	1	1	
(437)	Juruukur Bahan, Gred J48	J48	1790	3	3	
(438)	Juruukur Bahan, Gred J44	J44	1790	1	1	
(439)	Juruukur Bahan, Gred J41	J41	1790	1	1	
(440)	Pembantu Teknik (Ukur Bahan), Gred J38	J38	2939	1	1	
(441)	Pembantu Teknik (Ukur Bahan), Gred J36	J36	2939	4	4	
(442)	Pembantu Teknik (Ukur Bahan), Gred J29	J29	2939	6	6	
(443)	Juruteknik (Ukur Bahan), Gred J22	J22	2939	4	4	
(444)	Juruteknik (Ukur Bahan), Gred J17	J17	4813	3	3	
(445)	Pembantu Khas, Pembantu Tadbir (Kesetiausahaan), Gred N17	N17	3220	1	1	
(446)	Pembantu Tadbir (Perkeranian/Operasi), Gred N17	N17	3200	1	1	
(447)	Pembantu Tadbir Rendah, Gred N11	N11	4200	1	1	
Jumlah Unit Bangunan Am				27	27	
4.3.7 UNIT PROJEK KESELAMATAN						
(448)	Juruukur Bahan, Gred J54	J54	1790	1	1	
(449)	Juruukur Bahan, Gred J48	J48	1790	3	3	
(450)	Juruukur Bahan, Gred J41	J41	1790	4	4	
(451)	Pembantu Teknik (Ukur Bahan), Gred J36	J36	2939	3	3	
(452)	Pembantu Teknik (Ukur Bahan), Gred J29	J29	2939	6	6	
(453)	Juruteknik (Ukur Bahan), Gred J22	J22	4813	3	3	
(454)	Juruteknik (Ukur Bahan), Gred J17	J17	4813	6	6	
(455)	Pembantu Khas, Pembantu Tadbir (Kesetiausahaan), Gred N17	N17	3220	1	1	
(456)	Pembantu Tadbir (Perkeranian/Operasi), Gred N17	N17	3200	1	1	
(457)	Pembantu Tadbir Rendah, Gred N11	N11	4200	1	1	
(458)	Pembantu Am Rendah, Gred N1	N1	5454	1	1	
Jumlah Unit Projek Keselamatan				30	30	
4.3.8 UNIT PENDIDIKAN						
(459)	Juruukur Bahan, Gred J54	J54	1790	1	1	
(460)	Juruukur Bahan, Gred J48	J48	1790	2	2	
(461)	Juruukur Bahan, Gred J41	J41	1790	4	4	
(462)	Pembantu Teknik (Ukur Bahan), Gred J36	J36	2939	4	4	
(463)	Pembantu Teknik (Ukur Bahan), Gred J29	J29	2939	3	3	
(464)	Juruteknik (Ukur Bahan), Gred J22	J22	4813	4	4	
(465)	Juruteknik (Ukur Bahan), Gred J17	J17	4813	5	5	

B.27

MAKSUD BEKALAN 27 - KEMENTERIAN KERJA RAYA - (samb.)

Butiran	Tajuk	Kod	Koa	Bilangan		Kenyataan
		Gaji	Skim	Jawatan		
		S.S.M		2006	2007	
(466)	Pembantu Khas, Pembantu Tadbir (Kesetiausahaan), Gred N17	N17	3220	1	1	
(467)	Pembantu Tadbir (Perkeranian/Operasi), Gred N17	N17	3200	1	1	
(468)	Pembantu Tadbir Rendah, Gred N11	N11	4200	1	1	
(469)	Pembantu Am Rendah, Gred N1	N1	5454	1	1	
Jumlah Unit Pendidikan				27	27	
Jumlah Cawangan Kontrak Dan Ukur Bahan				195	195	

4.4 CAWANGAN ARKITEK

4.4.1 UNIT PENTADBIRAN DAN PEMBANGUNAN MANUSIA

(470)	Pengarah, Arkitek, Gred Utama C	VU7	1033	1	1	
(471)	Arkitek, Gred J54	J54	1033	1	1	
(472)	Arkitek, Gred J52	J52	1033	1	1	
(473)	Arkitek, Gred J48	J48	1033	1	1	
(474)	Arkitek, Gred J44	J44	1033	1	1	
(475)	Arkitek, Gred J41	J41	1033	3	3	
(476)	Penolong Pegawai Tadbir, Gred N27	N27	2200	1	1	
(477)	Pembantu Tadbir (Perkeranian/Operasi), Gred N22	N22	3200	1	1	
(478)	Pembantu Khas, Pembantu Tadbir (Kesetiausahaan), Gred N22	N22	3220	1	1	
(479)	Pembantu Tadbir (Kewangan), Gred W22	W22	3461	1	1	
(480)	Pembantu Tadbir (Perkeranian/Operasi), Gred N17	N17	3200	6	6	
(481)	Pembantu Tadbir (Kewangan), Gred W17	W17	3461	4	4	
(482)	Pembantu Khas, Pembantu Tadbir (Kesetiausahaan), Gred N17	N17	3220	1	1	
(483)	Pembantu Tadbir Rendah, Gred N11	N11	4200	3	3	
(484)	Pembantu Am Rendah, Gred N1	N1	5454	3	3	
(485)	Pemandu Kenderaan Bermotor, Gred R3	R3	6700	2	2	
Jumlah Unit Pentadbiran dan Pembangunan Manusia				31	31	

4.4.2 UNIT PELAKSANAAN PROJEK

(486)	Arkitek, Gred J54	J54	1033	2	2	
(487)	Arkitek, Gred J48	J48	1033	4	4	
(488)	Arkitek, Gred J44	J44	1033	1	1	
(489)	Arkitek, Gred J41	J41	1033	11	11	
(490)	Pembantu Teknik (Senibina), Gred J38	J38	2939	1	1	
(491)	Pembantu Teknik (Senibina), Gred J36	J36	2939	2	2	
(492)	Pembantu Teknik (Senibina), Gred J29	J29	2939	5	5	
(493)	Juruteknik (Senibina), Gred J22	J22	4813	6	6	
(494)	Pelukis Pelan (Senibina), Gred J22	J22	3313	2	2	
(495)	Juruteknik (Senibina), Gred J17	J17	4813	14	14	
(496)	Pelukis Pelan (Senibina), Gred J17	J17	3313	14	14	
(497)	Pembantu Khas, Pembantu Tadbir (Kesetiausahaan), Gred N17	N17	3220	2	2	

B.27

MAKSUD BEKALAN 27 - KEMENTERIAN KERJA RAYA - (samb.)

<i>Butiran</i>	<i>Tajuk</i>	<i>Kod</i>	<i>Koa</i>	<i>Bilangan</i>		<i>Kenyataan</i>
		<i>Gaji</i>	<i>Skim</i>	<i>Jawatan</i>		
		<i>S.S.M</i>		<i>2006</i>	<i>2007</i>	
				-----	-----	

B.27

MAKSUD BEKALAN 27 - KEMENTERIAN KERJA RAYA - (samb.)

Butiran	Tajuk	Kod	Kod	Bilangan		Kenyataan
		Gaji	Skim	Jawatan	Jawatan	
		S.S.M		2006	2007	
Jumlah Unit Pelaksanaan Projek				64	64	
4.4.3 UNIT PEMBANGUNAN SENIBINA						
(498)	Arkitek, Gred J54	J54	1033	1	1	
(499)	Arkitek, Gred J48	J48	1033	2	2	
(500)	Arkitek, Gred J41	J41	1033	4	4	
(501)	Pembantu Khas, Pembantu Tadbir (Kesetiausahaan), Gred N17	N17	3220	1	1	
Jumlah Unit Pembangunan Senibina				8	8	
4.4.4 UNIT SIVIL DAN STRUKTUR						
(502)	Jurutera (Awam), Gred J54	J54	1227	1	1	
(503)	Jurutera (Awam), Gred J48	J48	1227	4	4	
(504)	Jurutera (Awam), Gred J41	J41	1227	4	4	
(505)	Pembantu Teknik (Awam), Gred J36	J36	2939	4	4	
(506)	Pembantu Teknik (Awam), Gred J29	J29	2939	6	6	
(507)	Juruteknik (Awam), Gred J22	J22	4813	4	4	
(508)	Pelukis Pelan (Awam), Gred J22	J22	3313	4	4	
(509)	Juruteknik (Awam), Gred J17	J17	4813	10	10	
(510)	Pelukis Pelan (Awam), Gred J17	J17	3313	10	10	
(511)	Pembantu Khas, Pembantu Tadbir (Kesetiausahaan), Gred N17	N17	3220	1	1	
Jumlah Unit Sivill dan Struktur				48	48	
4.4.5 UNIT MEKANIKAL						
(512)	Jurutera (Mekanikal), Gred J54	J54	1227	1	1	
(513)	Jurutera (Mekanikal), Gred J48	J48	1227	1	1	
(514)	Jurutera (Mekanikal), Gred J41	J41	1227	3	3	
(515)	Pembantu Teknik (Mekanikal), Gred J36	J36	2939	1	1	
(516)	Pembantu Teknik (Mekanikal), Gred J29	J29	2939	2	2	
(517)	Juruteknik (Mekanikal), Gred J22	J22	4813	1	1	
(518)	Juruteknik (Mekanikal), Gred J17	J17	4813	3	3	
(519)	Pembantu Khas, Pembantu Tadbir (Kesetiausahaan), Gred N17	N17	3220	1	1	
Jumlah Unit Mekanikal				13	13	
4.4.6 UNIT ELEKTRIK						
(520)	Jurutera (Elektrik), Gred J48	J48	1227	1	1	
(521)	Jurutera (Elektrik), Gred J41	J41	1227	4	4	
(522)	Pembantu Teknik (Elektrik), Gred J29	J29	2939	4	4	
(523)	Juruteknik (Elektrik), Gred J17	J17	4813	8	8	
Jumlah Unit Elektrik				17	17	

B.27

MAKSUD BEKALAN 27 - KEMENTERIAN KERJA RAYA - (samb.)

Butiran	Tajuk	Kod	Koa	Bilangan		Kenyataan
		Gaji	Skim	Jawatan		
		S.S.M		2006	2007	
4.4.7 UNIT UKUR BAHAN						
(524)	Juruukur Bahan, Gred J48	J48	1790	1	1	
(525)	Juruukur Bahan, Gred J41	J41	1790	2	2	
(526)	Pembantu Teknik (Ukur Bahan), Gred J36	J36	2939	1	1	
(527)	Pembantu Teknik (Ukur Bahan), Gred J29	J29	2939	2	2	
(528)	Juruteknik (Ukur Bahan), Gred J22	J22	4813	1	1	
(529)	Juruteknik (Ukur Bahan), Gred J17	J17	4813	2	2	
				-----	-----	
Jumlah Ukur Bahan				9	9	
				-----	-----	
Jumlah Cawangan Arkitek				190	190	
				-----	-----	
4.5 CAWANGAN PAKAR DAN KEJURUTERAAN AWAM						
4.5.1 UNIT PENTADBIRAN DAN KEWANGAN						
(530)	Pengarah, Jurutera (Awam), Gred Utama C	VU7	1227	1	1	
(531)	Pegawai Tadbir dan Diplomatik, Gred M44	M44	1609	1	1	
(532)	Pembantu Khas, Pembantu Tadbir (Kesetiausahaan), Gred N22	N22	3220	1	1	
(533)	Pembantu Tadbir (Perkeranian/Operasi), Gred N22	N22	3200	1	1	
(534)	Pembantu Tadbir (Perkeranian/Operasi), Gred N17	N17	3200	2	2	
(535)	Pembantu Tadbir Rendah, Gred N11	N11	4200	2	2	
(536)	Pembantu Am Rendah, Gred N1	N1	5454	1	1	
(537)	Pemandu Kenderaan Bermotor, Gred R3	R3	6700	3	3	
				-----	-----	
Jumlah Unit Pentadbiran dan Kewangan				12	12	
				-----	-----	
4.5.2 UNIT PERANCANGAN TEKNOLOGI STRATEGIK						
(538)	Jurutera/Arkitek/Juruukur Bahan, Gred J54	J54	1227/ 1033/ 1790	1	1	
(539)	Jurutera/Arkitek/Juruukur Bahan, Gred J48	J48	1227/ 1033/ 1790	1	1	
(540)	Juruteknik (Awam), Gred J22	J22	4813	1	1	
(541)	Pembantu Khas, Pembantu Tadbir (Kesetiausahaan), Gred N17	N17	3220	1	1	
				-----	-----	
Jumlah Unit Perancangan Teknologi Strategik				4	4	
				-----	-----	
4.5.3 UNIT KEJURUTERAAN FORENSIK						
(542)	Jurutera (Awam), Gred J54	J54	1227	2	2	
(543)	Jurutera (Awam), Gred J52	J52	1227	1	1	
(544)	Jurutera (Awam), Gred J48	J48	1227	4	4	
(545)	Jurutera (Awam), Gred J44	J44	1227	1	1	
(546)	Jurutera (Awam), Gred J41	J41	1227	3	3	
(547)	Juruteknik (Awam), Gred J22	J22	4813	1	1	

B.27

MAKSUD BEKALAN 27 - KEMENTERIAN KERJA RAYA - (samb.)

<i>Butiran</i>	<i>Tajuk</i>	<i>Kod</i>	<i>Koa</i>	<i>Bilangan</i>		<i>Kenyataan</i>
		<i>Gaji</i>	<i>Skim</i>	<i>Jawatan</i>		
		<i>S.S.M</i>		<i>2006</i>	<i>2007</i>	
(548)	Juruteknik (Elektrik), Gred J22	J22	4813	1	1	

B.27

MAKSUD BEKALAN 27 - KEMENTERIAN KERJA RAYA - (samb.)

Butiran	Tajuk	Kod	Kod	Bilangan		Kenyataan
		Gaji	Skim	Jawatan		
		S.S.M		2006	2007	
(549)	Juruteknik (Mekanikal), Gred J22	J22	4813	1	1	
(550)	Pembantu Khas, Pembantu Tadbir (Kesetiausahaan), Gred N17	N17	3220	2	2	
	Jumlah Unit Kejuruteraan Forensik			16	16	
4.5.4 UNIT KEJURUTERAAN STRUKTUR						
(551)	Jurutera (Awam), Gred J54	J54	1227	3	3	
(552)	Jurutera (Awam), Gred J52	J52	1227	1	1	
(553)	Jurutera (Awam), Gred J48	J48	1227	7	7	
(554)	Jurutera (Awam), Gred J44	J44	1227	1	1	
(555)	Jurutera (Awam), Gred J41	J41	1227	3	3	
(556)	Juruteknik (Awam), Gred J22	J22	4813	2	2	
(557)	Pembantu Khas, Pembantu Tadbir (Kesetiausahaan), Gred N17	N17	3220	3	3	
	Jumlah Unit Kejuruteraan Struktur			20	20	
4.5.5 UNIT KEJURUTERAAN GEOTEKNIK						
(558)	Jurutera (Awam), Gred J54	J54	1227	3	3	
(559)	Jurutera (Awam), Gred J48	J48	1227	6	6	
(560)	Jurutera (Awam), Gred J44	J44	1227	1	1	
(561)	Jurutera (Awam), Gred J41	J41	1227	1	1	
(562)	Pembantu Teknik (Awam), Gred J29	J29	2939	1	1	
(563)	Juruteknik (Awam), Gred J22	J22	4813	2	2	
(564)	Pembantu Khas, Pembantu Tadbir (Kesetiausahaan), Gred N17	N17	3220	3	3	
	Jumlah Unit Kejuruteraan Geoteknik			17	17	
4.5.6 UNIT TEKNOLOGI BANGUNAN						
(565)	Jurutera/Arkitek/Juruukur Bahan, Gred J54	J54	1227/ 1033/ 1790	2	2	
(566)	Jurutera/Arkitek/Juruukur Bahan, Gred J48	J48	1227/ 1033/ 1790	3	3	
(567)	Juruteknik (Senibina), Gred J22	J22	4813	1	1	
(568)	Juruteknik (Elektrik), Gred J22	J22	4813	1	1	
(569)	Juruteknik (Mekanikal), Gred J22	J22	4813	1	1	
(570)	Pembantu Khas, Pembantu Tadbir (Kesetiausahaan), Gred N17	N17	3220	2	2	
	Jumlah Unit Teknologi Bangunan			10	10	

B.27

MAKSUD BEKALAN 27 - KEMENTERIAN KERJA RAYA - (samb.)

<i>Butiran</i>	<i>Tajuk</i>	<i>Kod Gaji S.S.M</i>	<i>Kod Skim</i>	<i>Bilangan Jawatan 2006 2007</i>	<i>Kenyataan</i>
----------------	--------------	-------------------------------	---------------------	---	------------------

B.27

MAKSUD BEKALAN 27 - KEMENTERIAN KERJA RAYA - (samb.)

Butiran	Tajuk	Kod	Koa	Bilangan		Kenyataan
		Gaji	Skim	Jawatan		
		S.S.M		2006	2007	
4.5.7 UNIT PEROLEHAN DAN BAHAN						
(571)	Juruukur Bahan, Gred J54	J54	1790	1	1	
(572)	Jurutera (Awam), Gred J54	J54	1790	1	1	
(573)	Jurutera (Awam), Gred J48	J48	1227	2	2	
(574)	Juruukur Bahan, Gred J48	J48	1790	2	2	
(575)	Juruteknik (Ukur Bahan), Gred J22	J22	4813	1	1	
(576)	Juruteknik (Awam), Gred J22	J22	4813	1	1	
(577)	Pembantu Khas, Pembantu Tadbir (Kesetiausahaan), Gred N17	N17	3220	2	2	
				-----	-----	
Jumlah Unit Perolehan dan Bahan				10	10	
				-----	-----	
4.5.8 UNIT KEJURUTERAAN AIR DAN ALAM SEKITAR						
(578)	Jurutera (Awam), Gred J54	J54	1227	1	1	
(579)	Jurutera (Awam), Gred J48	J48	1227	2	2	
(580)	Juruteknik (Awam), Gred J22	J22	4813	2	2	
(581)	Pembantu Khas, Pembantu Tadbir (Kesetiausahaan), Gred N17	N17	3220	1	1	
				-----	-----	
Jumlah Unit Kejuruteraan Air dan Alam Sekitar				6	6	
				-----	-----	
4.5.9 UNIT KEJURUTERAAN PENGANGKUTAN						
(582)	Jurutera (Awam), Gred J54	J54	1227	2	2	
(583)	Jurutera (Awam), Gred J48	J48	1227	2	2	
(584)	Juruteknik (Awam), Gred J22	J22	4813	3	3	
(585)	Pembantu Khas, Pembantu Tadbir (Kesetiausahaan), Gred N17	N17	3220	2	2	
				-----	-----	
Jumlah Unit Kejuruteraan Pengangkutan				9	9	
				-----	-----	
4.5.10 UNIT SUMBER DAN LATIHAN						
(586)	Jurutera (Awam), Gred J54	J54	1227	1	1	
(587)	Jurutera (Awam), Gred J48	J48	1227	3	3	
(588)	Jurutera (Awam), Gred J44	J44	1227	1	1	
(589)	Jurutera (Awam), Gred J41	J41	1227	2	2	
(590)	Pembantu Khas, Pembantu Tadbir (Kesetiausahaan), Gred N17	N17	3220	1	1	
				-----	-----	
Jumlah Unit Sumber dan Latihan				8	8	
				-----	-----	
Jumlah Cawangan Pakar Dan Kejuruteraan Awam				112	112	
				-----	-----	

B.27

MAKSUD BEKALAN 27 - KEMENTERIAN KERJA RAYA - (samb.)

<i>Butiran</i>	<i>Tajuk</i>	<i>Kod Gaji S.S.M</i>	<i>Kod Skim</i>	<i>Bilangan Jawatan 2006 2007</i>	<i>Kenyataan</i>
----------------	--------------	-------------------------------	---------------------	---	------------------

4.6 CAWANGAN ALAM SEKITAR

B.27

MAKSUD BEKALAN 27 - KEMENTERIAN KERJA RAYA - (samb.)

Butiran	Tajuk	Kod	Kod	Bilangan		Kenyataan
		Gaji S.S.M	Skim	Jawatan 2006	2007	
(591)	Jurutera (Awam), Gred J54	J54	1227	1	1	
(592)	Jurutera (Awam), Gred J48	J48	1227	2	2	
(593)	Jurutera/Arkitek/Juruukur Bahan, Gred J48	J48	1227/ 1033/ 1790	1	1	
(594)	Arkitek, Gred J41	J41	1033	1	1	
(595)	Jurutera (Awam), Gred J41	J41	1227	2	2	
(596)	Jurutera (Mekanikal/Elektrikal), Gred J41	J41	1227	1	1	
(597)	Juruukur Bahan, Gred J41	J41	1790	1	1	
(598)	Juruteknik (Awam), Gred J17	J17	4813	5	5	
(599)	Pembantu Khas, Pembantu Tadbir (Kesetiausahaan), Gred N17	N17	3220	1	1	
(600)	Pembantu Tadbir (Perkeranian/Operasi), Gred N17	N17	3200	1	1	
(601)	Pembantu Tadbir (Kewangan), Gred W17	W17	3461	1	1	
(602)	Pembantu Tadbir Rendah, Gred N11	N11	4200	2	2	
(603)	Pembantu Am Rendah, Gred N1	N1	5454	1	1	
(604)	Pemandu Kenderaan Bermotor, Gred R3	R3	6700	1	1	
Jumlah Cawangan Alam Sekitar				21	21	
Jumlah Program Sektor Pakar				1,957	1,957	
PROGRAM 5 PENGURUSAN JABATAN KERJA RAYA						
5.1 PENGURUSAN ATASAN JABATAN KERJA RAYA						
5.1.1 CAWANGAN PENGURUSAN KORPORAT						
5.1.1.1 PEJABAT KETUA PENGARAH KERJA RAYA						
(1)	Ketua Pengarah Kerja Raya, Gred Utama Turus III	VU4		1	1	
(2)	Timbalan Ketua Pengarah Kerja Raya I, Gred Utama C (Sektor Infra)	VU5		1	1	
(3)	Timbalan Ketua Pengarah Kerja Raya II, Gred Utama B (Sektor Bangunan)	VU6	1227	1	1	
(4)	Timbalan Ketua Pengarah Kerja Raya III, Gred Utama B (Sektor Pakar)	VU6	1227	1	1	
(5)	Pembantu Khas, Pembantu Tadbir (Kesetiausahaan), Gred N32	N32	3220	1	1	
(6)	Pembantu Khas, Pembantu Tadbir (Kesetiausahaan), Gred N22	N22	3220	3	3	
(7)	Pembantu Am Rendah, Gred N1	N1	5454	1	1	
(8)	Pemandu Kenderaan Bermotor, Gred R3	R3	6700	2	2	
Jumlah Pejabat Ketua Pengarah Kerja Raya				11	11	
5.1.1.2 PEJABAT PENGARAH PENGURUSAN KORPORAT						
(9)	Pengarah, Jurutera (Awam), Gred Utama C	VU7	1227	1	1	
(10)	Pembantu Khas, Pembantu Tadbir (Kesetiausahaan), Gred N22	N22	3220	1	1	

B.27

MAKSUD BEKALAN 27 - KEMENTERIAN KERJA RAYA - (samb.)

Butiran	Tajuk	Kod	Koa	Bilangan		Kenyataan
		Gaji S.S.M	Skim	Jawatan 2006	Jawatan 2007	
(11)	Pemandu Kenderaan Bermotor, Gred R3	R3	6700	1	1	
	Jumlah Pejabat Pengarah Pengurusan Korporat			3	3	
5.1.1.2.1 PENGURUSAN KORPORAT						
5.1.1.2.1.1 UNIT PENTADBIRAN DAN KEWANGAN						
(12)	Pegawai Tadbir dan Diplomatik, Gred M52	M52	1609	1	1	
(a)	Pegawai Tadbir dan Diplomatik, Gred M41	M41	1609	1	1	
(13)	Penolong Pegawai Tadbir, Gred N32	N32	2200	2	2	
(14)	Pembantu Tadbir (Perkeranian/Operasi), Gred N22	N22	3200	3	3	
(15)	Pembantu Tadbir (Kewangan), Gred W22	W22	3461	1	1	
(16)	Pembantu Tadbir (Perkeranian/Operasi), Gred N17	N17	3200	9	9	
(17)	Pembantu Tadbir (Kewangan), Gred W17	W17	3461	5	5	
(18)	Pembantu Khas, Pembantu Tadbir (Kesetiausahaan), Gred N17	N17	3220	1	1	
(19)	Pembantu Tadbir Rendah, Gred N11	N11	4200	3	3	
(20)	Operator Mesin, Gred N1	N1	5454	5	5	<i>Jawatan Jumud.</i>
						<i>Jawatan Hakiki Pembantu Am Rendah, Gred N1</i>
(21)	Pencari Fail, Gred N1	N1	5454	1	1	<i>Jawatan Jumud.</i>
						<i>Jawatan Hakiki Pembantu Am Rendah, Gred N1</i>
(22)	Pembantu Am Rendah, Gred N1	N1	5454	2	2	
(23)	Pemandu Kenderaan Bermotor, Gred R3	R3	6700	4	4	
(24)	Pekerja Rendah Awam, Gred R1	R1	6580	2	2	
	Jumlah Unit Pentadbiran dan Kewangan			40	40	
5.1.1.2.1.2 UNIT NAZIRAN DAN PEMANTAUAN PROJEK						
(25)	Jurutera (Awam), Gred J54	J54	1227	1	1	
(26)	Jurutera (Awam), Gred J48	J48	1227	3	3	
(27)	Juruukur Bahan, Gred J48	J48	1790	1	1	
(28)	Jurutera (Awam), Gred J41	J41	1227	3	3	
(29)	Juruukur Bahan, Gred J41	J41	1790	1	1	
(30)	Pembantu Teknik (Awam), Gred J36	J36	2939	1	1	
(31)	Juruteknik (Awam), Gred J26	J26	4813	2	2	
(32)	Pembantu Khas, Pembantu Tadbir (Kesetiausahaan), Gred N17	N17	3220	1	1	
(33)	Pembantu Am Rendah, Gred N1	N1	5454	1	1	
	Jumlah Unit Naziran dan Pemantauan Projek			14	14	
5.1.1.2.1.3 UNIT SUMBER MANUSIA						
(a)	Jurutera/Arkitek/Juruukur Bahan, Gred Utama-J41	Utama-J41	1227/ 1033/ 1790	150	150	<i>Jawatan Kumpulan Gred Utama-J41. 30 Jawatan Latihan</i>
(34)	Jurutera/Arkitek/Juruukur Bahan, Gred J54	J54	1227/ 1033/	1	1	

B.27

MAKSUD BEKALAN 27 - KEMENTERIAN KERJA RAYA - (samb.)

Butiran	Tajuk	Kod	Koa	Bilangan		Kenyataan
		Gaji	Skim	Jawatan		
		S.S.M		2006	2007	
				1790		
(35)	Jurutera/Arkitek/Juruukur Bahan, Gred J48	J48	1227/	3	3	
			1033/			
			1790			
(36)	Jurutera/Arkitek/Juruukur Bahan, Gred J41	J41	1227/	5	5	
			1033/			
			1790			
(37)	Pembantu Teknik (Awam), Gred J36	J36	2939	2	2	
(38)	Pembantu Teknik (Mekanikal), Gred J36	J36	2939	1	1	
(39)	Pembantu Teknik (Elektrik), Gred J36	J36	2939	1	1	
(40)	Pembantu Teknik (Senibina), Gred J36	J36	2939	1	1	
(41)	Pembantu Teknik (Ukur Bahan), Gred J36	J36	2939	1	1	
(a)	Pembantu Teknik, Gred J36-J29	J36-J29	2939	73	73	
(42)	Penolong Pegawai Tadbir, Gred N27	N27	2200	1	1	
(a)	Juruteknik, Gred J22-J17	J22-J17	4813	20	20	
(43)	Pembantu Tadbir (Perkeranian/Operasi), Gred N17	N17	3200	6	6	
(44)	Pembantu Khas, Pembantu Tadbir (Kesetiausahaan), Gred N17	N17	3220	1	1	
(45)	Pembantu Tadbir Rendah, Gred N11	N11	4200	2	2	
(46)	Pembantu Am Rendah, Gred N1	N1	5454	1	1	
				-----	-----	
	Jumlah Unit Sumber Manusia			119	119	
				-----	-----	
5.1.1.2.1.4 UNIT PENGURUSAN KUALITI						
(47)	Jurutera/Arkitek/Juruukur Bahan, Gred J54	J54	1227/	1	1	
			1033/			
			1790			
(48)	Jurutera/Arkitek/Juruukur Bahan, Gred J48	J48	1227/	1	1	
			1033/			
			1790			
(49)	Jurutera/Arkitek/Juruukur Bahan, Gred J41	J41	1227/	2	2	
			1033/			
			1790			
(50)	Juruteknik (Awam), Gred J17	J17	4813	1	1	
(51)	Pembantu Khas, Pembantu Tadbir (Kesetiausahaan), Gred N17	N17	3220	1	1	
				-----	-----	
	Jumlah Unit Pengurusan Kualiti			6	6	
				-----	-----	
5.1.1.2.1.5 UNIT TEKNOLOGI MAKLUMAT						
(52)	Jurutera/Arkitek/Juruukur Bahan, Gred J54	J54	1227/	1	1	
			1033/			
			1790			
(53)	Jurutera/Arkitek/Juruukur Bahan, Gred J48	J48	1790	3	3	
(54)	Jurutera (Awam), Gred J48	J48	1227	2	2	
(55)	Pegawai Sistem Maklumat, Gred F48	F48	1871	2	2	
(56)	Pegawai Sistem Maklumat, Gred F44	F44	1871	1	1	

B.27

MAKSUD BEKALAN 27 - KEMENTERIAN KERJA RAYA - (samb.)

<i>Butiran</i>	<i>Tajuk</i>	<i>Kod</i>	<i>Kod</i>	<i>Bilangan</i>		<i>Kenyataan</i>
		<i>Gaji</i>	<i>Skim</i>	<i>Jawatan</i>	<i>Jawatan</i>	
		<i>S.S.M</i>		<i>2006</i>	<i>2007</i>	
(57)	Jurutera (Awam), Gred J41	J41	1227	12	12	

B.27

MAKSUD BEKALAN 27 - KEMENTERIAN KERJA RAYA - (samb.)

Butiran	Tajuk	Kod	Kod	Bilangan		Kenyataan
		Gaji S.S.M	Skim	Jawatan 2006	Jawatan 2007	
(58)	Jurutera (Elektrik), Gred J41	J41	1227	1	1	
(59)	Jurutera (Mekanikal), Gred J41	J41	1227	1	1	
(60)	Arkitek, Gred J41	J41	1033	1	1	
(61)	Pegawai Sistem Maklumat, Gred F41	F41	1871	6	6	
(62)	Pembantu Teknik (Awam), Gred J36	J36	2939	3	3	
(63)	Penolong Pegawai Sistem Maklumat, Gred F32	F32	2764	4	4	
(64)	Penolong Pegawai Sistem Maklumat, Gred F29	F29	2764	16	16	
(65)	Juruteknik (Komputer), Gred FT22	FT22	3005	2	2	
(66)	Juruteknik (Komputer), Gred FT17	FT17	3005	8	8	
(67)	Juruteknik (Awam), Gred J17	J17	4813	7	7	
(68)	Juruteknik (Mekanikal), Gred J17	J17	4813	1	1	
(69)	Juruteknik (Senibina), Gred J17	J17	4813	1	1	
(70)	Juruteknik (Elektrik), Gred J17	J17	4813	1	1	
(71)	Operator Komputer, Gred F17	F17	3201	2	2	<i>Jawatan Jumud. Jawatan Hakiki Operator Mesin Prosesan Data, Gred F11</i>
(72)	Pembantu Khas, Pembantu Tadbir (Kesetiausahaan), Gred N17	N17	3220	1	1	
(73)	Pembantu Tadbir (Perkeranian/Operasi), Gred N17	N17	3200	1	1	
(74)	Operator Mesin Prosesan Data, Gred F11	F11	5721	4	4	<i>Jawatan Kader Jabatan Akauntan Negara</i>
(75)	Pembantu Am Rendah, Gred N1	N1	5454	1	1	
Jumlah Unit Teknologi Maklumat				82	82	
5.1.1.2.1.6 UNIT KOMUNIKASI KORPORAT						
(76)	Jurutera (Awam), Gred J48	J48	1227	1	1	
(77)	Jurutera (Awam), Gred J41	J41	1227	2	2	
(78)	Juruteknik (Awam), Gred J17	J17	4813	1	1	
Jumlah Unit Komunikasi Korporat				4	4	
5.1.1.2.1.7 UNIT PERPUSTAKAAN DAN SUMBER						
5.1.1.2.1.7.1 PERPUSTAKAAN PUSAT						
(79)	Pustakawan, Gred S48	S48	1558	1	1	<i>Jawatan Kader Jabatan Perpustakaan Negara</i>
(80)	Pembantu Perpustakaan, Gred S22	S22	4112	1	1	<i>Jawatan Kader Jabatan Perpustakaan Negara</i>
(81)	Pembantu Perpustakaan, Gred S17	S17	4112	2	2	<i>Jawatan Kader Jabatan Perpustakaan Negara</i>
(82)	Ahli Fotografi, Gred B28/27	B28/27	4518	1	1	
(83)	Ahli Fotografi, Gred B22/12	B22/21	4518	1	1	
(84)	Ahli Fotografi, Gred B18/17	B18/17	4518	3	3	
(85)	Pembantu Tadbir Rendah, Gred N11	N11	4200	1	1	
(86)	Pembantu Am Rendah, Gred N1	N1	5454	1	1	
Jumlah Perpustakaan Pusat				11	11	
5.1.1.2.1.7.2 ARKIB KERJA RAYA						

B.27

MAKSUD BEKALAN 27 - KEMENTERIAN KERJA RAYA - (samb.)

<i>Butiran</i>	<i>Tajuk</i>	<i>Kod Gaji S.S.M</i>	<i>Kod Skim</i>	<i>Bilangan Jawatan 2006 2007</i>	<i>Kenyataan</i>
----------------	--------------	-------------------------------	---------------------	---	------------------

B.27

MAKSUD BEKALAN 27 - KEMENTERIAN KERJA RAYA - (samb.)

Butiran	Tajuk	Kod	Kod	Bilangan		Kenyataan
		Gaji	Skim	Jawatan	Jawatan	
		S.S.M		2006	2007	
(87)	Penolong Pegawai Perpustakaan, Gred S27	S27	2010	1	1	Jawatan Kader Jabatan Perpustakaan Negara
(88)	Pembantu Perpustakaan, Gred S17	S17	4112	1	1	Jawatan Kader Jabatan Perpustakaan Negara
(89)	Pembantu Tadbir (Perkeranian/Operasi), Gred N17	N17	3200	1	1	
Jumlah Arkib Kerja Raya				-----	-----	
				3	3	
Jumlah Unit Perpustakaan dan Sumber				-----	-----	
				14	14	
				-----	-----	

5.1.1.2.1.8 JAWATAN-JAWATAN LATIHAN

(90)	Jurutera/Arkitek/Juruukur Bahan, Gred J48-J41	J48-J41	1227/ 1033/ 1790	-	-	
(91)	Pembantu Teknik, Gred J36-J29	J36-J29	2939	-	-	
(92)	Juruteknik, Gred J22-J17	J22-J17	4813	-	-	
Jumlah Jawatan-jawatan Latihan				-----	-----	
				-	-	
				-----	-----	

5.1.1.2.1.9 PERKHIDMATAN DAN PENCEN PEGAWAI-PEGAWAI YANG DIPINJAMKAN KE BADAN-BADAN BERKANUN/AGENSI-AGENSI KERAJAAN YANG LAIN (JAWATAN TAMBAHSENTARA)

	Jurutera (Awam), Gred J48	J48	1227	1	-	Dipinjamkan ke Lembaga Hasil Dalam Negeri mulai 1.7.2004 sehingga 30.6.2006
	Juruukur Bahan, Gred J48	J48	1227	1	-	Dipinjamkan ke Universiti Islam Antarabangsa mulai 16.4.2005 sehingga 15.4.2006
	Jurutera (Awam), Gred J48	J48	1227	1	-	Dipinjamkan ke Kementerian Sumber Asli mulai 16.7.2005 sehingga 15.7.2006
(93)	Arkitek, Gred J48	J48	1033	1	1	Dipinjamkan ke Majlis Daerah Sepang mulai 1.2.2006 hingga 31.1.2008
Jumlah Jawatan Bagi Menampung Perkhidmatan dan Pencen Pegawai-Pegawai Yang Dipinjamkan ke Badan-badan Berkanun/ Agensi-Ageni Kerajaan Yang Lain (Jawatan Tambahsentara)				-----	-----	
				4	1	
Jumlah Pengurusan Korporat				-----	-----	
				283	280	
				-----	-----	

5.1.1.2.2 PENGURUSAN PROJEK

(a)	Pengarah, Jurutera (Awam), Gred Utama B	VU6	1227	1	1	Khas Untuk Penyandang. Jawatan Hakiki Jurutera (Awam), Gred J41.
-----	---	-----	------	---	---	--

B.27

MAKSUD BEKALAN 27 - KEMENTERIAN KERJA RAYA - (samb.)

<i>Butiran</i>	<i>Tajuk</i>	<i>Kod</i>	<i>Koa</i>	<i>Bilangan</i>		<i>Kenyataan</i>
		<i>Gaji</i>	<i>Skim</i>	<i>Jawatan</i>		
		<i>S.S.M</i>		<i>2006</i>	<i>2007</i>	
(94)	Pengarah, Jurutera (Awam), Gred Utama C	VU7	1227	1	1	

B.27

MAKSUD BEKALAN 27 - KEMENTERIAN KERJA RAYA - (samb.)

Butiran	Tajuk	Kod	Koa	Bilangan		Kenyataan
		Gaji S.S.M	Skim	Jawatan 2006	2007	
(95)	Pengarah, Jurutera, Gred Utama C	VU7	1227	1	1	
(a)	Pengurus Projek, Gred Utama C	VU7	1227	1	1	Khas Untuk Penyandang. Jawatan Hakiki Jurutera (Awam), Gred J41.
(96)	Jurutera/Arkitek/Juruukur Bahan, Gred J54	J54	1227/ 1033/ 1790	5	5	
(a)	Arkitek, Gred J54	J54	1033	5	5	Jawatan Sementara
(b)	Jurutera (Awam), Gred J54	J54	1227	18	18	Jawatan Sementara
(c)	Jurutera (Mekanikal), Gred J54	J54	1227	4	4	Jawatan Sementara
(d)	Jurutera (Elektrik), Gred J54	J54	1227	4	4	Jawatan Sementara
(e)	Juruukur Bahan, Gred J54	J54	1790	4	4	Jawatan Sementara
(f)	Arkitek, Gred J52	J52	1033	9	9	Jawatan Sementara
(g)	Jurutera (Awam), Gred J52	J52	1227	28	28	Jawatan Sementara
(h)	Jurutera (Mekanikal), Gred J52	J52	1227	5	5	Jawatan Sementara
(i)	Jurutera (Elektrik), Gred J52	J52	1227	5	5	Jawatan Sementara
(j)	Juruukur Bahan, Gred J52	J52	1790	5	5	Jawatan Sementara
(97)	Arkitek, Gred J48	J48	1033	16	16	15 Jawatan Sementara
(98)	Jurutera (Awam), Gred J48	J48	1227	123	123	44 Jawatan Sementara
(99)	Jurutera (Mekanikal), Gred J48	J48	1227	19	19	11 Jawatan Sementara
(100)	Jurutera (Elektrik), Gred J48	J48	1227	12	12	11 Jawatan Sementara
(101)	Juruukur Bahan, Gred J48	J48	1790	20	20	11 Jawatan Sementara
(a)	Arkitek, Gred J44	J44	1033	17	17	Jawatan Sementara
(b)	Jurutera (Awam), Gred J44	J44	1227	63	63	Jawatan Sementara
(c)	Jurutera (Mekanikal), Gred J44	J44	1227	17	17	Jawatan Sementara
(d)	Jurutera (Elektrik), Gred J44	J44	1227	17	17	Jawatan Sementara
(e)	Juurukur Bahan, Gred J44	J44	1790	17	17	Jawatan Sementara
(102)	Arkitek, Gred J41	J41	1033	56	56	8 Jawatan Sementara
(103)	Jurutera (Awam), Gred J41	J41	1227	294	294	28 Jawatan Sementara
(104)	Jurutera (Mekanikal), Gred J41	J41	1227	30	30	8 Jawatan Sementara
(105)	Jurutera (Elektrik), Gred J41	J41	1227	16	16	8 Jawatan Sementara
(106)	Juruukur Bahan, Gred J41	J41	1790	56	56	8 Jawatan Sementara
(a)	Pembantu Teknik (Senibina), Gred J38	J38	2939	2	2	Jawatan Sementara
(b)	Pembantu Teknik (Ukur Bahan), Gred J38	J38	2939	1	1	Jawatan Sementara
(c)	Pembantu Teknik (Awam), Gred J38	J38	2939	7	7	Jawatan Sementara
(d)	Pembantu Teknik (Mekanikal), Gred J38	J38	2939	1	1	Jawatan Sementara
(e)	Pembantu Teknik (Elektrik), Gred J38	J38	2939	1	1	Jawatan Sementara
(107)	Pembantu Teknik (Senibina), Gred J36	J36	2939	17	17	6 Jawatan Sementara
(108)	Pembantu Teknik (Ukur Bahan), Gred J36	J36	2939	25	25	4 Jawatan Sementara
(109)	Pembantu Teknik (Awam), Gred J36	J36	2939	52	52	12 Jawatan Sementara
(110)	Pembantu Teknik (Mekanikal), Gred J36	J36	2939	6	6	4 Jawatan Sementara
(111)	Pembantu Teknik (Elektrik), Gred J36	J36	2939	6	6	4 Jawatan Sementara
(112)	Pembantu Teknik (Senibina), Gred J29	J29	2939	59	59	7 Jawatan Sementara
(113)	Pembantu Teknik (Ukur Bahan), Gred J29	J29	2939	113	113	5 Jawatan Sementara
(114)	Pembantu Teknik (Awam), Gred J29	J29	2939	242	242	18 Jawatan Sementara
(115)	Pembantu Teknik (Mekanikal), Gred J29	J29	2939	32	32	5 Jawatan Sementara
(116)	Pembantu Teknik (Elektrik), Gred J29	J29	2939	28	28	5 Jawatan Sementara
(a)	Penolong Pegawai Teknologi Maklumat, Gred J29	J29	2764	1	1	Jawatan Sementara
(b)	Pelukis Pelan (Senibina), Gred J26	J26	3313	8	8	Jawatan Sementara
(c)	Pelukis Pelan (Awam), Gred J26	J26	3313	6	6	Jawatan Sementara
(d)	Juruteknik (Senibina), Gred J26	J26	4813	4	4	Jawatan Sementara

B.27

MAKSUD BEKALAN 27 - KEMENTERIAN KERJA RAYA - (samb.)

<i>Butiran</i>	<i>Tajuk</i>	<i>Kod</i>	<i>Koa</i>	<i>Bilangan</i>		<i>Kenyataan</i>
		<i>Gaji</i>	<i>Skim</i>	<i>Jawatan</i>		
		<i>S.S.M</i>		<i>2006</i>	<i>2007</i>	
(e)	Juruteknik (Ukur Bahan), Gred J26	J26	4813	2	2	<i>Jawatan Sementara</i>

B.27

MAKSUD BEKALAN 27 - KEMENTERIAN KERJA RAYA - (samb.)

Butiran	Tajuk	Kod	Kod	Bilangan		Kenyataan	
		Gaji S.S.M	Skim	Jawatan 2006	Jawatan 2007		
(f)	Juruteknik (Awam), Gred J26	J26	4813	8	8	Jawatan Sementara	
(g)	Juruteknik (Mekanikal), Gred J26	J26	4813	2	2	Jawatan Sementara	
(b)	Juruteknik (Elektrik), Gred J26	J26	4813	2	2	Jawatan Sementara	
(117)	Penjaga Jentera Elektrik, Gred R24	R24	6616	1	1		
(118)	Juruteknik (Senibina), Gred J22	J22	4813	14	14	10 Jawatan Sementara	
(119)	Juruteknik (Ukur Bahan), Gred J22	J22	4813	25	25	6 Jawatan Sementara	
(120)	Juruteknik (Awam), Gred J22	J22	4813	107	107	22 Jawatan Sementara	
(121)	Juruteknik (Mekanikal), Gred J22	J22	4813	9	9	6 Jawatan Sementara	
(122)	Juruteknik (Elektrik), Gred J22	J22	4813	19	19	6 Jawatan Sementara	
(123)	Pelukis Pelan (Senibina), Gred J22	J22	3313	29	29	8 Jawatan Sementara	
(124)	Pelukis Pelan (Awam), Gred J22	J22	3313	22	22	7 Jawatan Sementara	
(125)	Pembantu Tadbir (Perkeranian/Operasi), Gred N22	N22	3200	7	7	4 Jawatan Sementara	
(126)	Pembantu Khas, Pembantu Tadbir (Kesetiausahaan), Gred N22	N22	3220	1	1		
(127)	Pembantu Tadbir (Kewangan), Gred W22	W22	3461	2	2	1 Jawatan Sementara	
(128)	Juruteknik (Senibina), Gred J17	J17	4813	43	43	12 Jawatan Sementara	
(129)	Juruteknik (Ukur Bahan), Gred J17	J17	4813	131	131	8 Jawatan Sementara	
(130)	Juruteknik (Awam), Gred J17	J17	4813	1,109	1,109	29 Jawatan Sementara	
(131)	Juruteknik (Mekanikal), Gred J17	J17	4813	55	55	8 Jawatan Sementara	
(132)	Juruteknik (Elektrik), Gred J17	J17	4813	89	89	8 Jawatan Sementara	
(133)	Pelukis Pelan (Senibina), Gred J17	J17	3313	231	231	9 Jawatan Sementara	
(134)	Pelukis Pelan (Awam), Gred J17	J17	3313	173	173	12 Jawatan Sementara	
(135)	Pembantu Tadbir (Perkeranian/Operasi), Gred N17	N17	3200	88	88	12 Jawatan Sementara	
(136)	Pembantu Khas, Pembantu Tadbir (Kesetiausahaan), Gred N17	N17	3220	8	8		
(137)	Pembantu Tadbir (Kewangan), Gred W17	W17	3461	64	64	1 Jawatan Sementara	
(138)	Pembantu Tadbir Rendah, Gred N11	N11	4200	111	111		
(139)	Pembantu Am Pejabat, Gred N1	N1	5454	8	8		
(140)	Tukang K3 (Terbuka), Gred R14	R14	6860	1	1		
(141)	Tukang K2 (Diesel), Gred R11	R11	6920	3	3		
(142)	Tukang K2 (Elektrik/Automobil), Gred R11	R11	6920	1	1		
(143)	Tukang K2 (Jentera), Gred R11	R11	6920	12	12		
(144)	Tukang K3 (Tukang Kayu), Gred R9	R9	6860	1	1		
(145)	Tukang K3 (Bekalan Air), Gred R9	R9	6860	2	2		
(146)	Tukang K3 (Tukang Paip), Gred R9	R9	6860	1	1		
(147)	Tukang K3 (Pendawai Elektrik), Gred R9	R9	6860	1	1		
(148)	Pemandu Kenderaan, Gred R6	R6	6700	10	10		
(149)	Jaga, Gred R4	R4	6601	4	4		
(150)	Pemandu Kenderaan, Gred R3	R3	6700	53	53	1 Jawatan Sementara	
(151)	Pekerja Rendah Awam Khas, Gred R3	R3	6680	8	8		
(152)	Operator Loji, Gred R3	R3	6775	3	3	Jawatan Jumud. Jawatan Hakiki Pekerja Rendah Awam Khas, Gred R3	
(153)	Pekerja Rendah Awam, Gred R1	R1	6580	46	46	5 Jawatan Sementara	
Jumlah Pengurusan Projek					3,985	3,985	

5.1.1.2.3 PASUKAN PROJEK KHAS

(154)	Jurutera/Arkitek/Juruukur Bahan, Gred J54	J54	1227/	63	63	
-------	---	-----	-------	----	----	--

B.27

MAKSUD BEKALAN 27 - KEMENTERIAN KERJA RAYA - (samb.)

Butiran	Tajuk	Kod	Koa	Bilangan		Kenyataan
		Gaji	Skim	Jawatan		
		S.S.M		2006	2007	
			1033/ 1790			
(155)	Jurutera/Arkitek/Juruukur Bahan, Gred J48	J48	1227/ 1033/ 1790	162	162	
	Jumlah Pasukan Projek Khas			225	225	
	Jumlah Pejabat Pengarah Pengurusan Korporat			4,496	4,493	
	Jumlah Pengurusan Atasan Jabatan Kerja Raya			4,507	4,504	
5.2 J.K.R. WILAYAH PERSEKUTUAN KUALA LUMPUR						
5.2.1 PENTADBIRAN DAN KEWANGAN						
(156)	Pengarah, Jurutera (Awam), Gred J54	J54	1227	1	1	
(157)	Penolong Pegawai Tadbir, Gred N32	N32	2200	1	1	
(158)	Pembantu Tadbir (Perkeranian/Operasi), Gred N22	N22	3200	2	2	
(159)	Pembantu Tadbir (Kewangan), Gred W22	W22	3461	2	2	
(160)	Pembantu Khas, Pembantu Tadbir (Kesetiausahaan), Gred N17	N17	3220	1	1	
(161)	Pembantu Tadbir (Perkeranian/Operasi), Gred N17	N17	3200	11	11	
(162)	Pembantu Tadbir (Kewangan), Gred W17	W17	3461	9	9	
(163)	Pembantu Tadbir Rendah, Gred N11	N11	4200	11	11	
(164)	Pembantu Am Rendah, Gred N1	N1	5454	5	5	
(165)	Pekerja Rendah Awam, Gred R1	R1	6580	1	1	
	Jumlah Pentadbiran dan Kewangan			44	44	
5.2.2 SENGGARA						
(166)	Jurutera (Awam), Gred J48 (Penyelenggaraan)	J48	1227	1	1	
(167)	Jurutera (Awam), Gred J41	J41	1227	3	3	
(168)	Pembantu Teknik (Awam), Gred J36	J36	2939	1	1	
(169)	Pembantu Teknik (Awam), Gred J29	J29	2939	5	5	
(170)	Juruteknik (Awam), Gred J22	J22	4813	1	1	
(171)	Pembantu Tadbir (Perkeranian/Operasi), Gred N22	N22	3200	1	1	
(172)	Juruteknik (Awam), Gred J17	J17	4813	30	30	
(173)	Pembantu Tadbir (Perkeranian/Operasi), Gred N17	N17	3200	2	2	
(174)	Pembantu Tadbir (Kewangan), Gred W17	W17	3461	1	1	
(175)	Pembantu Tadbir Rendah, Gred N11	N11	4200	2	2	
(176)	Tukang K3 (Tukang Kayu), Gred R9	R9	6860	1	1	
(177)	Tukang K3 (Tukang Batu), Gred R9	R9	6860	4	4	
(178)	Tukang K3 (Tukang Cat/Tulis), Gred R9	R9	6860	13	13	
(179)	Tukang K3 (Bekalan Air), Gred R9	R9	6860	8	8	
(180)	Tukang K3 (Pengilap), Gred R9	R9	6860	3	3	
(181)	Pekerja Rendah Awam, Gred R4	R4	6580	3	3	
(182)	Pemandu Kenderaan Bermotor, Gred R3	R3	6700	20	20	

B.27

MAKSUD BEKALAN 27 - KEMENTERIAN KERJA RAYA - (samb.)

<i>Butiran</i>	<i>Tajuk</i>	<i>Kod</i>	<i>Koa</i>	<i>Bilangan</i>		<i>Kenyataan</i>
		<i>Gaji</i>	<i>Skim</i>	<i>Jawatan</i>		
		<i>S.S.M</i>		<i>2006</i>	<i>2007</i>	
(183)	Pekerja Rendah Awam, Gred R1	R1	6580	52	52	

B.27

MAKSUD BEKALAN 27 - KEMENTERIAN KERJA RAYA - (samb.)

Butiran	Tajuk	Kod	Koa	Bilangan		Kenyataan
		Gaji	Skim	Jawatan	Jawatan	
		S.S.M		2006	2007	
(184)	Jaga, Gred R1	R1	6601	3	3	
Jumlah Senggara				154	154	
5.2.3 PENDIDIKAN						
(185)	Jurutera (Awam), Gred J48	J48	1227	1	1	
(186)	Jurutera (Awam), Gred J41	J41	1227	4	4	
(187)	Pembantu Teknik (Awam), Gred J29	J29	2939	2	2	
(188)	Juruteknik (Awam), Gred J22	J22	4813	1	1	
(189)	Juruteknik (Awam), Gred J17	J17	4813	23	23	
Jumlah Pendidikan				31	31	
5.2.4 BANGUNAN A						
(190)	Jurutera (Awam), Gred J48 (Perkhidmatan Khas)	J48	1227	1	1	
(191)	Jurutera (Awam), Gred J41	J41	1227	1	1	
(192)	Pembantu Teknik (Awam), Gred J29	J29	2939	2	2	
(193)	Juruteknik (Awam), Gred J17	J17	4813	10	10	
Jumlah Bangunan A				14	14	
5.2.5 BANGUNAN B						
(194)	Jurutera (Awam), Gred J41	J41	1227	3	3	
(195)	Pembantu Teknik (Awam), Gred J29	J29	2939	2	2	
(196)	Juruteknik (Awam), Gred J22	J22	4813	1	1	
(197)	Juruteknik (Awam), Gred J17	J17	4813	7	7	
Jumlah Bangunan B				13	13	
5.2.6 ARKITEK						
(198)	Arkitek, Gred J48	J48	1033	1	1	
(199)	Pembantu Teknik (Senibina), Gred J29	J29	2939	3	3	
(200)	Juruteknik (Awam), Gred J17	J17	4813	1	1	
(201)	Pembantu Am Rendah, Gred N1	N1	5454	1	1	
Jumlah Arkitek				6	6	
5.2.7 UKUR BAHAN						
(202)	Juruukur Bahan, Gred J48	J48	1790	1	1	
(203)	Juruukur Bahan, Gred J41	J41	1790	2	2	
(204)	Pembantu Teknik (Ukur Bahan), Gred J29	J29	2939	2	2	
(205)	Juruteknik (Awam), Gred J17	J17	4813	2	2	
(206)	Pembantu Tadbir (Kesetiausahaan), Gred N17	N17	3220	1	1	
Jumlah Ukur Bahan				8	8	

B.27

MAKSUD BEKALAN 27 - KEMENTERIAN KERJA RAYA - (samb.)

<i>Butiran</i>	<i>Tajuk</i>	<i>Kod</i>	<i>Kod</i>	<i>Bilangan</i>		<i>Kenyataan</i>
		<i>Gaji</i>	<i>Skim</i>	<i>Jawatan</i>		
		<i>S.S.M</i>		<i>2006</i>	<i>2007</i>	
				-----	-----	

B.27

MAKSUD BEKALAN 27 - KEMENTERIAN KERJA RAYA - (samb.)

Butiran	Tajuk	Kod	Koa	Bilangan		Kenyataan
		Gaji	Skim	Jawatan		
		S.S.M		2006	2007	
5.2.8 ELEKTRIK						
(207)	Jurutera (Elektrik), Gred J48	J48	1227	1	1	
(208)	Jurutera (Elektrik), Gred J41	J41	1227	2	2	
(209)	Pembantu Teknik (Elektrik), Gred J36	J36	2939	2	2	
(210)	Pembantu Teknik (Elektrik), Gred J29	J29	2939	1	1	
(211)	Penjaga Jentera Elektrik, Gred R24	R24	6616	1	1	
(212)	Penjaga Jentera Elektrik, Gred R22	R22	6616	1	1	
(213)	Fomen (Elektrik), Gred J22	J22	4813	1	1	
(214)	Juruteknik (Elektrik), Gred J22	J22	4813	3	3	
(215)	Pembantu Tadbir (Perkeranian/Operasi), Gred N22	N22	3200	2	2	
(216)	Tukang K2 (Tukang Letrik), Gred R22	R22	6920	4	4	
(217)	Juruteknik (Elektrik), Gred J17	J17	4813	10	10	
(218)	Pembantu Tadbir (Perkeranian/Operasi), Gred N17	N17	3200	4	4	
(219)	Pembantu Tadbir (Kewangan), Gred W17	W17	3461	2	2	
(220)	Pembantu Tadbir (Kesetiausahaan), Gred N17	N17	3220	1	1	
(221)	Penjaga Jentera Elektrik, Gred R17	R17	6616	1	1	
(222)	Tukang K3 (Pendawai Elektrik), Gred R14	R14	6860	3	3	
(223)	Tukang K3 (Pencari Kerosakan), Gred R14	R14	6860	2	2	
(224)	Pembantu Tadbir Rendah, Gred N11	N11	4200	3	3	
(225)	Pembantu Am Rendah, Gred N1	N1	5454	1	1	
(226)	Tukang K2 (Tukang Letrik), Gred R11	R11	6920	2	2	
(227)	Tukang K3 (Bekalan Air), Gred R9	R9	6860	1	1	
(228)	Tukang K3 (Pendawai Elektrik), Gred R9	R9	6860	6	6	
(229)	Tukang K3 (Pencari Kerosakan), Gred R9	R9	6860	6	6	
(230)	Pemandu Kenderaan Bermotor, Gred R3	R3	6700	10	10	
(231)	Pekerja Rendah Awam Khas, Gred R3	R3	6680	5	5	
(232)	Pekerja Rendah Awam, Gred R1	R1	6580	3	3	
				-----	-----	
Jumlah Elektrik				78	78	
				-----	-----	
5.2.9 MEKANIKAL						
(233)	Jurutera (Mekanikal), Gred J48	J48	1227	1	1	
(234)	Jurutera (Mekanikal), Gred J41	J41	1227	1	1	
(235)	Pembantu Teknik (Mekanikal), Gred J29	J29	2939	2	2	
(236)	Juruteknik (Mekanikal), Gred J17	J17	4813	6	6	
				-----	-----	
Jumlah Mekanikal				10	10	
				-----	-----	
5.2.10 TENTERA						
(237)	Jurutera (Awam), Gred J48	J48	1227	1	1	
(238)	Jurutera (Awam), Gred J41	J41	1227	1	1	
(239)	Jurutera (Elektrik), Gred J41	J41	1227	1	1	
(240)	Pembantu Teknik (Awam), Gred J36	J36	2939	2	2	
(241)	Pembantu Teknik (Awam), Gred J29	J29	2939	2	2	
(242)	Pembantu Teknik (Elektrik), Gred J29	J29	2939	2	2	
(243)	Pembantu Teknik (Mekanikal), Gred J29	J29	2939	1	1	

B.27

MAKSUD BEKALAN 27 - KEMENTERIAN KERJA RAYA - (samb.)

<i>Butiran</i>	<i>Tajuk</i>	<i>Kod</i>	<i>Koa</i>	<i>Bilangan</i>		<i>Kenyataan</i>
		<i>Gaji</i>	<i>Skim</i>	<i>Jawatan</i>		
		<i>S.S.M</i>		<i>2006</i>	<i>2007</i>	
(244)	Penjaga Jentera Elektrik, Gred R24	R24	6616	1	1	

B.27

MAKSUD BEKALAN 27 - KEMENTERIAN KERJA RAYA - (samb.)

Butiran	Tajuk	Kod	Koa	Bilangan		Kenyataan
		Gaji	Skim	Jawatan	Jawatan	
		S.S.M		2006	2007	
(245)	Penjaga Jentera Elektrik, Gred R22	R22	6616	13	13	
(246)	Juruteknik (Awam), Gred J22	J22	4813	4	4	
(247)	Juruteknik (Elektrik), Gred J22	J22	4813	2	2	
(248)	Juruteknik (Mekanikal), Gred J22	J22	4813	1	1	
(249)	Pembantu Tadbir (Perkeranian/Operasi), Gred N22	N22	3200	1	1	
(250)	Pembantu Tadbir (Perkeranian/Operasi), Gred N17	N17	3200	1	1	
(251)	Juruteknik (Awam), Gred J17	J17	4813	20	20	
(252)	Juruteknik (Elektrik), Gred J17	J17	4813	10	10	
(253)	Penjaga Jentera Elektrik, Gred R17	R17	6616	3	3	
(254)	Tukang K3 (Pencari Kerosakan), Gred R14	R14	6860	8	8	
(255)	Tukang K3 (Pendawai Elektrik), Gred R14	R14	6860	6	6	
(256)	Tukang K3 (Bekalan Air), Gred R14	R14	6860	4	4	
(257)	Penyelenggara Stor, Gred N11	N11	5771	2	2	<i>Jawatan Jumud</i>
(258)	Pembantu Tadbir Rendah, Gred N11	N11	4200	9	9	
(259)	Tukang K2 (Jentera), Gred R11	R11	6920	3	3	
(260)	Tukang K3 (Pencari Kerosakan), Gred R9	R9	6860	12	12	
(261)	Tukang K3 (Pendawai Elektrik), Gred R9	R9	6860	9	9	
(262)	Tukang K3 (Bekalan Air), Gred R9	R9	6860	12	12	
(263)	Tukang K3 (Tukang Kayu), Gred R9	R9	6860	7	7	
(264)	Tukang K3 (Tukang Batu/Simen), Gred R9	R9	6860	4	4	
(265)	Tukang K3 (Tukang Cat/Tulis), Gred R9	R9	6860	1	1	
(266)	Operator Loji, Gred R9	R9	6775	5	5	<i>Jawatan Jumud.</i>
						<i>Jawatan Hakiki Pekerja Rendah Awam Khas, Gred R3</i>
(267)	Operator Loji, Gred R3	R3	6775	13	13	<i>Jawatan Jumud.</i>
						<i>Jawatan Hakiki Pekerja Rendah Awam Khas, Gred R3</i>
(268)	Pemandu Kenderaan Bermotor, Gred R3	R3	6700	13	13	
(269)	Pekerja Rendah Awam Khas, Gred R3	R3	6680	14	14	
(270)	Jaga, Gred R1	R1	6601	10	10	
(271)	Pekerja Rendah Awam, Gred R1	R1	6580	57	57	
				-----	-----	
	Jumlah Tentera			255	255	
				-----	-----	
	Jumlah JKR Wilayah Persekutuan Kuala Lumpur			613	613	
				-----	-----	

5.3 J.K.R. WILAYAH PERSEKUTUAN LABUAN

5.3.1 PENTADBIRAN DAN KEWANGAN

(272)	Jurutera (Awam), Gred J54	J54	1227	1	1	
(273)	Penolong Pegawai Tadbir, Gred N32	N32	2200	1	1	
(274)	Penolong Akauntan, Gred W27	W27	2210	1	1	<i>Jawatan Kader Jabatan Akauntan Negara</i>
(275)	Pembantu Tadbir (Perkeranian/Operasi), Gred N22	N22	3200	2	2	
(276)	Pembantu Tadbir (Perkeranian/Operasi), Gred N17	N17	3200	7	7	
(277)	Pembantu Khas, Pembantu Tadbir (Kesetiausahaan), Gred N17	N17	3220	1	1	
(278)	Pembantu Tadbir (Kewangan), Gred W17	W17	3461	3	3	

B.27

MAKSUD BEKALAN 27 - KEMENTERIAN KERJA RAYA - (samb.)

<i>Butiran</i>	<i>Tajuk</i>	<i>Kod</i>	<i>Kod</i>	<i>Bilangan</i>		<i>Kenyataan</i>
		<i>Gaji</i>	<i>Skim</i>	<i>Jawatan</i>		
		<i>S.S.M</i>		<i>2006</i>	<i>2007</i>	
(a)	Pegawai Khidmat Pelanggan, Gred N17	N17	3232	1	1	

B.27

MAKSUD BEKALAN 27 - KEMENTERIAN KERJA RAYA - (samb.)

Butiran	Tajuk	Kod	Kod	Bilangan		Kenyataan
		Gaji	Skim	Jawatan	Jawatan	
		S.S.M		2006	2007	
(279)	Pembantu Tadbir Rendah, Gred N11	N11	4200	3	3	
(280)	Pembantu Am Pejabat, Gred N1	N1	5454	3	3	
(281)	Pemandu Kenderaan, Gred R3	R3	6700	3	3	
(282)	Pekerja Rendah Awam, Gred R1	R1	6580	1	1	
				-----	-----	
Jumlah Pentadbiran dan Kewangan				27	27	
				-----	-----	
5.3.2 STOR						
(283)	Pembantu Tadbir (Perkeranian/Operasi), Gred N22	N22	3200	1	1	
(284)	Pembantu Tadbir (Perkeranian/Operasi), Gred N17	N17	3200	2	2	
(285)	Pemandu Kenderaan, Gred R3	R3	6700	1	1	
(286)	Pekerja Rendah Awam, Gred R1	R1	6580	4	4	
				-----	-----	
Jumlah Stor				8	8	
				-----	-----	
5.3.3 BAHAGIAN JALAN						
(287)	Jurutera (Awam), Gred J48	J48	1227	1	1	
(288)	Jurutera (Awam), Gred J41	J41	1227	1	1	
(289)	Juruteknik (Awam), Gred J17	J17	4813	3	3	
(290)	Pemandu Kenderaan Bermotor, Gred R6	R6	6700	9	9	
(291)	Pekerja Rendah Awam, Gred R4	R4	6580	2	2	<i>Khas Untuk Penyandang. Jawatan Hakiki Pekerja Rendah Awam, Gred R1</i>
(292)	Pemandu Kenderaan Bermotor, Gred R3	R3	6700	8	8	
(293)	Pekerja Rendah Awam, Gred R1	R1	6580	15	15	
				-----	-----	
Jumlah Bahagian Jalan				39	39	
				-----	-----	
5.3.4 BAHAGIAN KONTRAK DAN UKUR BAHAN						
(294)	Juruukur Bahan, Gred J41	J41	1790	1	1	
(295)	Pembantu Teknik (Ukur Bahan), Gred J29	J29	2939	1	1	
(296)	Juruteknik (Ukur Bahan), Gred J17	J17	4813	1	1	
(297)	Pembantu Tadbir (Perkeranian/Operasi), Gred N17	N17	3200	1	1	
(298)	Pembantu Tadbir Rendah, Gred N11	N11	4200	1	1	
(299)	Pekerja Rendah Awam, Gred R1	R1	6580	1	1	
				-----	-----	
Jumlah Bahagian Kontrak dan Ukur Bahan				6	6	
				-----	-----	
5.3.5 ARKITEK						
(300)	Arkitek, Gred J41	J41	1033	1	1	
(301)	Pembantu Teknik (Senibina), Gred J29	J29	2939	1	1	
(302)	Juruteknik (Senibina), Gred J17	J17	4813	1	1	
(303)	Pelukis Pelan (Awam), Gred J17	J17	3313	3	3	
(304)	Pekerja Rendah Awam, Gred R1	R1	6580	1	1	

B.27

MAKSUD BEKALAN 27 - KEMENTERIAN KERJA RAYA - (samb.)

<i>Butiran</i>	<i>Tajuk</i>	<i>Kod</i>	<i>Koa</i>	<i>Bilangan</i>		<i>Kenyataan</i>
		<i>Gaji</i>	<i>Skim</i>	<i>Jawatan</i>		
		<i>S.S.M</i>		<i>2006</i>	<i>2007</i>	
				-----	-----	

B.27

MAKSUD BEKALAN 27 - KEMENTERIAN KERJA RAYA - (samb.)

Butiran	Tajuk	Kod	Koa	Bilangan		Kenyataan
		Gaji	Skim	Jawatan		
		S.S.M		2006	2007	
Jumlah Arkitek				7	7	
				-----	-----	
5.3.6 BAHAGIAN BANGUNAN						
(305)	Jurutera (Awam), Gred J48	J48	1227	1	1	
(306)	Jurutera (Awam), Gred J41	J41	1227	3	3	
(307)	Pembantu Teknik (Awam), Gred J36	J36	2939	1	1	
(308)	Pembantu Teknik (Awam), Gred J29	J29	2939	1	1	
(309)	Juruteknik (Awam), Gred J17	J17	4813	4	4	
(310)	Pembantu Tadbir Rendah, Gred N11	N11	4200	1	1	
(311)	Tukang K3 (Tukang Kayu), Gred R9	R9	6860	2	2	
(312)	Tukang K3 (Tukang Cat/Tulis), Gred R9	R9	6860	1	1	
(313)	Tukang K3 (Tukang Paip), Gred R9	R9	6860	2	2	
(314)	Pemandu Kenderaan Bermotor, Gred R3	R3	6700	3	3	
(315)	Pekerja Rendah Awam, Gred R1	R1	6580	8	8	
Jumlah Bahagian Bangunan				27	27	
				-----	-----	
5.3.7 MEKANIKAL						
(316)	Jurutera (Mekanikal), Gred J48	J48	1227	1	1	
(317)	Jurutera (Mekanikal), Gred J41	J41	1227	1	1	
(318)	Pembantu Teknik (Mekanikal), Gred J29	J29	2939	1	1	
(319)	Juruteknik (Mekanikal), Gred J17	J17	4813	3	3	
(320)	Pembantu Tadbir (Perkeranian/Operasi), Gred N17	N17	3200	1	1	
(321)	Tukang K2 (Mekanik), Gred R11	R11	6920	1	1	
(322)	Tukang K2 (Jurugegas Jentera), Gred R11	R11	6920	2	2	
(323)	Tukang K2 (Pengimpal), Gred R11	R11	6920	2	2	
(324)	Tukang K2 (Mekanik Penyejukan), Gred R11	R11	6920	2	2	
(325)	Tukang K2 (Tukang Letrik Loji), Gred R11	R11	6920	2	2	
(326)	Tukang K2 (T/Letrik Kereta Motor), Gred R11	R11	6920	1	1	
(327)	Tukang K2 (Tukang Mesin Letrik), Gred R11	R11	6920	1	1	
(328)	Pembantu Tadbir Rendah, Gred N11	N11	4200	1	1	
(329)	Tukang K3 (Tukang Valkan), Gred R9	R9	6860	2	2	
(330)	Tukang K3 (T/Mesin Pam Air), Gred R9	R9	6860	2	2	
(331)	Pekerja Rendah Awam Khas, Gred R3	R3	6700	1	1	
(332)	Pemandu Kenderaan Bermotor, Gred R3	R3	6700	2	2	
(333)	Pekerja Rendah Awam, Gred R1	R1	6601	6	6	
Jumlah Mekanikal				32	32	
				-----	-----	
5.3.8 ELEKTRIK						
(334)	Jurutera (Elektrik), Gred J41	J41	1227	1	1	
(335)	Juruteknik (Elektrik), Gred J17	J17	4813	2	2	
(336)	Penjaga Jentera Elektrik, Gred R17	R17	6616	1	1	
(337)	Pembantu Tadbir Rendah, Gred N11	N11	4200	1	1	
(338)	Tukang K3 (Pendawai Elektrik), Gred R9	R9	6860	4	4	

B.27

MAKSUD BEKALAN 27 - KEMENTERIAN KERJA RAYA - (samb.)

<i>Butiran</i>	<i>Tajuk</i>	<i>Kod</i>	<i>Koa</i>	<i>Bilangan</i>		<i>Kenyataan</i>
		<i>Gaji</i>	<i>Skim</i>	<i>Jawatan</i>		
		<i>S.S.M</i>		<i>2006</i>	<i>2007</i>	
(339)	Tukang K3 (Pencari Kerosakan), Gred R9	R9	6860	2	2	

B.27

MAKSUD BEKALAN 27 - KEMENTERIAN KERJA RAYA - (samb.)

Butiran	Tajuk	Kod	Koa	Bilangan		Kenyataan
		Gaji S.S.M	Skim	Jawatan 2006	2007	
(340)	Pemandu Kenderaan Bermotor, Gred R3	R3	6700	2	2	
	Jumlah Elektrik			13	13	
	Jumlah J.K.R. Wilayah Persekutuan Labuan			159	159	
5.4 J.K.R. WILAYAH PERSEKUTUAN PUTRAJAYA						
5.4.1 PENTADBIRAN DAN KEWANGAN						
(341)	Jurutera/Arkitek/Juruukur Bahan, Gred Utama C	VU7	1227/ 1033/ 1790	1	1	
(342)	Pembantu Khas, Pembantu Tadbir (Kesetiausahaan), Gred N22	N22	3220	1	1	
(343)	Pembantu Tadbir (Perkeranian/Operasi), Gred N17	N17	3200	2	2	
(344)	Pembantu Tadbir (Kewangan), Gred W17	W17	3461	2	2	
(345)	Pembantu Tadbir Rendah, Gred N11	N11	4200	2	2	
(346)	Pembantu Am Rendah, Gred N1	N1	5454	1	1	
(347)	Pemandu Kenderaan Bermotor, Gred R3	R3	6700	1	1	
	Jumlah Pentadbiran dan Kewangan			10	10	
5.4.2 UNIT PROJEK						
(348)	Arkitek, Gred J54	J54	1033	1	1	
(349)	Jurutera (Elektrik), Gred J54	J54	1227	1	1	
(350)	Juruukur Bahan, Gred J54	J54	1790	1	1	
(351)	Jurutera (Mekanikal), Gred J54	J54	1227	1	1	
(352)	Jurutera (Awam), Gred J54	J54	1227	1	1	
(353)	Jurutera (Awam), Gred J48	J48	1227	2	2	
(354)	Jurutera (Elektrik), Gred J48	J48	1227	2	2	
(355)	Jurutera (Mekanikal), Gred J48	J48	1227	2	2	
(356)	Juruukur Bahan, Gred J48	J48	1790	2	2	
(357)	Arkitek, Gred J48	J48	1033	2	2	
(358)	Jurutera (Awam), Gred J41	J41	1227	2	2	
(359)	Jurutera (Elektrik), Gred J41	J41	1227	2	2	
(360)	Jurutera (Mekanikal), Gred J41	J41	1227	2	2	
(361)	Juruukur Bahan, Gred J41	J41	1790	2	2	
(362)	Arkitek, Gred J41	J41	1033	2	2	
(363)	Pembantu Teknik (Ukur Bahan), Gred J36	J36	2939	2	2	
(364)	Pembantu Teknik (Senibina), Gred J36	J36	2939	2	2	
(365)	Pembantu Teknik (Awam), Gred J29	J29	2939	2	2	
(366)	Pembantu Teknik (Senibina), Gred J29	J29	2939	2	2	
(367)	Juruteknik (Awam), Gred J17	J17	4813	1	1	
(368)	Juruteknik (Senibina), Gred J17	J17	4813	1	1	
(369)	Juruteknik (Mekanikal), Gred J17	J17	4813	1	1	
(370)	Pembantu Khas, Pembantu Tadbir (Kesetiausahaan), Gred N17	N17	3220	5	5	

B.27

MAKSUD BEKALAN 27 - KEMENTERIAN KERJA RAYA - (samb.)

<i>Butiran</i>	<i>Tajuk</i>	<i>Kod Gaji S.S.M</i>	<i>Kod Skim</i>	<i>Bilangan Jawatan 2006 2007</i>	<i>Kenyataan</i>
				41 41	
	Jumlah Unit Projek				

B.27

MAKSUD BEKALAN 27 - KEMENTERIAN KERJA RAYA - (samb.)

Butiran	Tajuk	Kod	Koa	Bilangan		Kenyataan
		Gaji	Skim	Jawatan		
		S.S.M		2006	2007	
				-----	-----	
	5.4.3 PENGURUSAN PENYELENGGARAAN					
	5.4.3.1 UNIT PENTADBIRAN					
(371)	Pembantu Tadbir (Perkeranian/Operasi), Gred N22	N22	3200	1	1	
(372)	Pembantu Khas, Pembantu Tadbir (Kesetiausahaan), Gred N17	N17	3220	1	1	
(373)	Pembantu Tadbir Rendah, Gred N11	N11	4200	1	1	
(374)	Pembantu Am Rendah, Gred N1	N1	5454	1	1	
(375)	Pemandu Kenderaan Bermotor, Gred R3	R3	6700	1	1	
				-----	-----	
	Jumlah Unit Pentadbiran			5	5	
				-----	-----	
	5.4.3.2 UNIT PENYENGGARAAN					
(376)	Jurutera, Gred J54	J54	1227	1	1	
(377)	Jurutera (Awam), Gred J48	J48	1227	1	1	
(378)	Jurutera (Elektrik), Gred J48	J48	1227	1	1	
(379)	Jurutera (Mekanikal), Gred J48	J48	1227	1	1	
(380)	Jurutera (Awam), Gred J41	J41	1227	1	1	
(381)	Jurutera (Elektrik), Gred J41	J41	1227	1	1	
(382)	Jurutera (Mekanikal), Gred J41	J41	1227	1	1	
(383)	Pembantu Teknik (Awam), Gred J36	J36	2939	2	2	
(384)	Pembantu Teknik (Elektrik), Gred J36	J36	2939	2	2	
(385)	Pembantu Teknik (Mekanikal), Gred J36	J36	2939	2	2	
(386)	Pembantu Teknik (Ukur Bahan), Gred J36	J36	2939	1	1	
(387)	Pembantu Teknik (Elektrik), Gred J29	J29	2939	1	1	
(388)	Pembantu Teknik (Awam), Gred J29	J29	2939	1	1	
(389)	Pembantu Teknik (Mekanikal), Gred J29	J29	2939	1	1	
(390)	Pembantu Teknik (Ukur Bahan), Gred J29	J29	2939	1	1	
(391)	Juruteknik (Awam), Gred J22	J22	4813	2	2	
(392)	Juruteknik (Elektrik), Gred J22	J22	4813	3	3	
(393)	Juruteknik (Mekanikal), Gred J22	J22	4813	3	3	
(394)	Juruteknik (Awam), Gred J17	J17	4813	1	1	
(395)	Juruteknik (Mekanikal), Gred J17	J17	4813	2	2	
(396)	Juruteknik (Elektrik), Gred J17	J17	4813	2	2	
(397)	Pembantu Khas, Pembantu Tadbir (Kesetiausahaan), Gred N17	N17	3220	1	1	
				-----	-----	
	Jumlah Unit Penyenggaraan			32	32	
				-----	-----	
	Jumlah Pengurusan Penyelenggaraan			37	37	
				-----	-----	
	Jumlah JKR Wilayah Persekutuan Putrajaya			88	88	
				-----	-----	

5.5 PENGURUSAN PROJEK KEMAJUAN WILAYAH

5.5.1 UNIT J.K.R. LEMBAGA KEMAJUAN KELANTAN SELATAN (KESEDAR)

B.27

MAKSUD BEKALAN 27 - KEMENTERIAN KERJA RAYA - (samb.)

<i>Butiran</i>	<i>Tajuk</i>	<i>Kod</i> <i>Gaji</i> <i>S.S.M</i>	<i>Kod</i> <i>Skim</i>	<i>Bilangan</i> <i>Jawatan</i> <i>2006</i> <i>2007</i>	<i>Kenyataan</i>
----------------	--------------	---	---------------------------	--	------------------

5.5.1.1 JAWATAN-JAWATAN TETAP

B.27

MAKSUD BEKALAN 27 - KEMENTERIAN KERJA RAYA - (samb.)

Butiran	Tajuk	Kod	Kod	Bilangan		Kenyataan
		Gaji S.S.M	Skim	Jawatan 2006	Jawatan 2007	
(398)	Jurutera (Awam), Gred J48	J48	1227	1	1	
(399)	Jurutera (Awam), Gred J41	J41	1227	8	8	
(400)	Jurutera (Mekanikal), Gred J41	J41	1227	1	1	
(401)	Jurutera (Elektrik), Gred J41	J41	1227	1	1	
(402)	Juruukur Bahan, Gred J41	J41	1790	1	1	
(403)	Pembantu Teknik (Awam), Gred J36	J36	2939	1	1	
(404)	Pembantu Teknik (Awam), Gred J29	J29	2939	8	8	
(405)	Pembantu Teknik (Ukur Bahan), Gred J29	J29	2939	1	1	
(406)	Pembantu Teknik (Elektrik), Gred J29	J29	2939	1	1	
(407)	Pembantu Teknik (Senibina), Gred J29	J29	2939	1	1	
(408)	Pembantu Teknik (Mekanikal), Gred J29	J29	2939	1	1	
(409)	Penolong Pegawai Tadbir, Gred N27	N27	2200	1	1	
(410)	Penjaga Jentera Mekanik, Gred R22	R22	6616	2	2	
(411)	Juruteknik (Awam), Gred J22	J22	4813	1	1	
(412)	Juruteknik (Awam), Gred J17	J17	4813	25	25	
(413)	Juruteknik (Mekanikal), Gred J17	J17	4813	3	3	
(414)	Juruteknik (Elektrik), Gred J17	J17	4813	4	4	
(415)	Juruteknik (Ukur Bahan), Gred J17	J17	4813	2	2	
(416)	Pembantu Tadbir (Perkeranian/Operasi), Gred N17	N17	3200	7	7	
(417)	Pembantu Tadbir (Kewangan), Gred W17	W17	3461	4	4	
(418)	Pelukis Pelan (Awam), Gred J17	J17	3313	2	2	
(419)	Pembantu Tadbir Rendah, Gred N11	N11	4200	3	3	
(420)	Pembantu Am Rendah, Gred N1	N1	5454	2	2	
(421)	Penjaga Jentera Elektrik, Gred R17	R17	6616	2	2	
(422)	Tukang K2 (Jentera), Gred R11	R11	6920	5	5	
(423)	Tukang K2 (Mekanik Kereta Motor), Gred R11	R11	6920	5	5	
(424)	Pemandu Kenderaan Bermotor, Gred R3	R3	6700	17	17	
(425)	Pekerja Rendah Awam Khas, Gred R3	R3	6680	4	4	
(426)	Jaga, Gred R1	R1	6601	1	1	
(427)	Pekerja Rendah Awam, Gred R1	R1	6580	27	27	
				-----	-----	
Jumlah Unit J.K.R. Lembaga Kemajuan Kelantan Selatan (KESEDAR)				142	142	
				-----	-----	
Jumlah Pengurusan Projek Kemajuan Wilayah				142	142	
				-----	-----	
Jumlah Program Pengurusan Jabatan Kerja Raya				5,509	5,506	
				-----	-----	
*Jawatan-Jawatan Berpencen di Negeri-Negeri seperti di Lampiran C				297	297	
				-----	-----	
JUMLAH KEMENTERIAN KERJA RAYA MALAYSIA				10,898	10,895	
				=====	=====	

B.27

MAKSUD BEKALAN 27 - KEMENTERIAN KERJA RAYA - (samb.)

Butiran	Tajuk	Kod	Koa	Bilangan		Kenyataan
		Gaji	Skim	Jawatan		
		S.S.M		2006	2007	

RINGKASAN PERJAWATAN MENGIKUT KUMPULAN PERKHIDMATAN

TAHUN	Kumpulan Perkhidmatan				
	ANGGOTA PENTADBIRAN DAN LANTIKAN PERUNDANGAN	PENGURUSAN TERTINGGI	PENGURUSAN DAN PROFESIONAL	SOKONGAN	JUMLAH
2006	4	25	2,022	8,231	10,282
2007	4	25	2,019	8,231	10,279
PERBEZAAN	-	-	(3)	-	(3)

*Jumlah termasuk 297 jawatan berpencen di Negeri-negeri

B.27

MAKSUD BEKALAN 27 - KEMENTERIAN KERJA RAYA

Pegawai Pengawal - KETUA SETIAUSAHA, KEMENTERIAN KERJA RAYA

Butiran	Tajuk	Koa	Kod	Bilangan		Kenyataan
		Gaji	Skim	Jawatan		
		S.S.M		2007	2008	
PROGRAM 1 PENGURUSAN KEMENTERIAN KERJA RAYA						
1.1 PENGURUSAN ATASAN KEMENTERIAN KERJA RAYA						
1.1.1 PEJABAT PENGURUSAN ATASAN KEMENTERIAN KERJA RAYA						
1.1.1.1 PEJABAT MENTERI						
(1)	Menteri	RM14,907.20		1	1	
(2)	Setiausaha Sulit Kanan Kepada Menteri, Pegawai Tadbir dan Diplomatik, Gred M54/M52/M48 atau setaraf	M54/ M52/ M48	1609	1	1	
(3)	Setiausaha Akhbar Kepada Menteri, Pegawai Penerangan, Gred S48/S44/S41 atau setaraf	S48/ S44/ S41	1888	1	1	<i>Jawatan Kader Kementerian Penerangan</i>
(4)	Setiausaha Sulit Kepada Menteri, Pegawai Tadbir dan Diplomatik, Gred M41/ Pegawai Tadbir, Gred N41/ Penolong Pegawai Tadbir, Gred N36 atau setaraf	M41/ N41/ N36	1609/ 2038/ 2200	1	1	
(5)	Pembantu Khas, Pembantu Tadbir (Kesetiausahaan), Gred N22	N22	3220	1	1	
(6)	Pembantu Tadbir (Perkeranian/Operasi), Gred N17	N17	3200	1	1	
(7)	Sarjan/Koperal, Gred YY6/YY4	YY6/ YY4	7518/ 7519	1	1	<i>Jawatan Kader Polis Diraja Malaysia</i>
(8)	Pembantu Am Pejabat, Gred N4	N4	5454	1	1	
(9)	Pembantu Am Pejabat, Gred N1	N1	5454	1	1	
Jumlah Pejabat Menteri				9	9	
1.1.1.2 PEJABAT TIMBALAN MENTERI						
(10)	Timbalan Menteri	RM10,847.65		1	1	
(11)	Setiausaha Sulit Kanan Kepada Timbalan Menteri, Pegawai Tadbir dan Diplomatik, Gred M48/M44/M41 atau setaraf	M48/ M44/ M41/	1609	1	1	
(12)	Setiausaha Sulit Kepada Timbalan Menteri, Pegawai Tadbir dan Diplomatik, Gred M41/ Pegawai Tadbir, Gred N41/Penolong Pegawai Tadbir, Gred N36 atau setaraf	M41/ N41/ N36	1609/ 2038/ 2200	1	1	
(13)	Pembantu Tadbir (Kesetiausahaan), Gred N17	N17	3220	1	1	
(14)	Koperal/Lans Koperal/Konstabel, Gred YY4/YY2/YY1	YY4/ YY2/ YY1	7518/ 7519	1	1	<i>Jawatan Kader Polis Diraja Malaysia</i>
(15)	Pembantu Am Pejabat, Gred N1	N1	5454	1	1	
Jumlah Pejabat Timbalan Menteri				6	6	
1.1.1.3 PEJABAT SETIAUSAHA PARLIMEN						
(16)	Setiausaha Parlimen	RM7,187.40		1	1	
(17)	Setiausaha Sulit Kepada Setiausaha Parlimen, Pegawai Tadbir dan Diplomatik, Gred M41/ Pegawai Tadbir, Gred N41/ Penolong Pegawai Tadbir, Gred N36/N32 atau setaraf	M41/ N41/ N36/ N32	1609/ 2038/ 2200	1	1	<i>Khas Untuk Penyandang Jawatan Hakiki Pembantu Tadbir (Kesetiausahaan), Gred N17</i>

B.27

MAKSUD BEKALAN 27 - KEMENTERIAN KERJA RAYA - (samb.)

Butiran	Tajuk	Koa	Kod	Bilangan		Kenyataan
		Gaji	Skim	Jawatan	Jawatan	
		S.S.M		2007	2008	
(18)	Pembantu Tadbir (Kesetiausahaan), Gred N17	N17	3220	1	1	
(19)	Pembantu Am Pejabat, Gred N1	N1	5454	1	1	
Jumlah Pejabat Setiausaha Parlimen				4	4	
1.1.1.4 PEJABAT SETIAUSAHA POLITIK						
(20)	Setiausaha Politik	RM5,709.99		1	1	
(21)	Pembantu Tadbir (Kesetiausahaan), Gred N17	N17	3220	1	1	
Jumlah Pejabat Setiausaha Politik				2	2	
1.1.1.5 PEJABAT KETUA SETIAUSAHA						
(22)	Ketua Setiausaha, Pegawai Tadbir dan Diplomatik, Gred Utama A	VU5	1609	1	1	
(23)	Pembantu Khas, Pembantu Tadbir (Kesetiausahaan), Gred N22	N22	3220	1	1	
(24)	Pembantu Am Pejabat, Gred N1	N1	5454	1	1	
Jumlah Pejabat Ketua Setiausaha				3	3	
1.1.1.6 PEJABAT TIMBALAN KETUA SETIAUSAHA (PEMBANGUNAN)						
(25)	Timbalan Ketua Setiausaha (P), Pegawai Tadbir dan Diplomatik, Gred Utama B	VU6	1609	1	1	
(26)	Pembantu Khas, Pembantu Tadbir (Kesetiausahaan), Gred N22	N22	3220	1	1	
Jumlah Pejabat Timbalan Ketua Setiausaha (Pembangunan)				2	2	
1.1.1.7 PEJABAT TIMBALAN KETUA SETIAUSAHA (OPERASI)						
(27)	Timbalan Ketua Setiausaha (O), Pegawai Tadbir dan Diplomatik, Gred Utama C	VU7	1609	1	1	
(28)	Pembantu Khas, Pembantu Tadbir (Kesetiausahaan), Gred N22	N22	3220	1	1	
Jumlah Pejabat Timbalan Ketua Setiausaha (Operasi)				2	2	
Jumlah Pejabat Penqurusan Atasan Kementerian Kerja Raya				28	28	
1.1.2 UNIT AUDIT DALAM						
(29)	Juruaudit, Gred W52	W52	1006	1	1	<i>Jawatan Kader Jabatan Audit Negara</i>
(30)	Juruaudit, Gred W44	W44	1006	1	1	<i>Jawatan Kader Jabatan Audit Negara</i>

B.27

MAKSUD BEKALAN 27 - KEMENTERIAN KERJA RAYA - (samb.)

<i>Butiran</i>	<i>Tajuk</i>	<i>Koa</i>	<i>Kod</i>	<i>Bilangan</i>		<i>Kenyataan</i>
		<i>Gaji</i>	<i>Skim</i>	<i>Jawatan</i>		
		<i>S.S.M</i>		<i>2007</i>	<i>2008</i>	
(31)	Juruaudit, Gred W41	W41	1006	1	1	<i>Jawatan Kader Jabatan Audit Negara</i>

B.27

MAKSUD BEKALAN 27 - KEMENTERIAN KERJA RAYA - (samb.)

Butiran	Tajuk	Koa	Kod	Bilangan		Kenyataan
		Gaji	Skim	Jawatan	Jawatan	
		S.S.M		2007	2008	
(32)	Penolong Juruaudit, Gred W32	W32	2215	1	1	Jawatan Kader Jabatan Audit Negara
(33)	Penolong Pegawai Teknologi Maklumat, Gred F32	F32	2764	1	1	
(34)	Penolong Juruaudit, Gred W36	W36	2215	1	1	Jawatan Kader Jabatan Audit Negara
(35)	Penolong Akauntan, Gred W27	W27	2210	1	1	Jawatan Kader Jabatan Akauntan Negara
(36)	Penolong Juruaudit, Gred W27	W27	2215	5	5	Jawatan Kader Jabatan Audit Negara
(37)	Pembantu Tadbir (Perkeranian/Operasi), Gred N17	N17	3200	2	2	
(38)	Pembantu Tadbir Rendah, Gred N11	N11	4200	1	1	
(39)	Pembantu Am Pejabat, Gred N1	N1	5454	1	1	
Jumlah Unit Audit Dalam				16	16	
				-----	-----	
1.1.3 PEJABAT PENASIHAT UNDANG-UNDANG						
(40)	Pegawai Undang-Undang, Gred L54	L54	1555	1	1	Jawatan Kader Jabatan Peguam Negara
(41)	Pegawai Undang-Undang, Gred L48	L48	1555	1	1	Jawatan Kader Jabatan Peguam Negara
(42)	Pegawai Undang-Undang, Gred L44	L44	1555	1	1	Jawatan Kader Jabatan Peguam Negara
(43)	Pegawai Undang-Undang, Gred L41	L41	1555	1	1	Jawatan Kader Jabatan Peguam Negara
(44)	Pembantu Undang-Undang, Gred L29	L29	2556	2	2	Jawatan Kader Jabatan Peguam Negara
(45)	Pembantu Tadbir (Perkeranian/Operasi), Gred N17	N17	3200	2	2	
(46)	Pembantu Khas, Pembantu Tadbir (Kesetiausahaan), Gred N17	N17	3220	1	1	
(47)	Pembantu Tadbir Rendah, Gred N11	N11	4200	1	1	
(48)	Penghantar Notis, Gred N3	N3	4320	1	1	
Jumlah Pejabat Penasihat Undang-Undang				11	11	
Jumlah Pengurusan Atasan Kementerian Kerja Raya				55	55	
				-----	-----	
1.2 PERANCANGAN DAN PEMBANGUNAN						
1.2.1 BAHAGIAN PERANCANG JALAN						
(49)	Pengarah, Jurutera (Awam), Gred Utama C	VU7	1227	1	1	Khas Untuk Penyandang, Jawatan Hakiki Jurutera, Gred J54
(50)	Jurutera (Awam), Gred J52	J52	1227	2	2	
(51)	Jurutera (Awam), Gred J48	J48	1227	2	2	
(52)	Pegawai Perancang Bandar Dan Desa, Gred J48	J48	1113	1	1	Jawatan Kader Jabatan Perancang Bandar Dan Desa
(53)	Pegawai Kawalan Alam Sekitar, Gred C48	C48	1245	1	1	Jawatan Kader Jabatan Alam Sekitar

B.27

MAKSUD BEKALAN 27 - KEMENTERIAN KERJA RAYA - (samb.)

<i>Butiran</i>	<i>Tajuk</i>	<i>Kod Gaji S.S.M</i>	<i>Kod Skim</i>	<i>Bilangan Jawatan 2007 2008</i>	<i>Kenyataan</i>
----------------	--------------	-------------------------------	---------------------	---	------------------

B.27

MAKSUD BEKALAN 27 - KEMENTERIAN KERJA RAYA - (samb.)

Butiran	Tajuk	Koa	Kod	Bilangan		Kenyataan
		Gaji S.S.M	Skim	Jawatan 2007	2008	
(54)	Jurutera (Awam), Gred J44	J44	1227	3	3	
(55)	Pegawai Perancang Bandar Dan Desa, Gred J44	J44	1113	1	1	<i>Jawatan Kader Jabatan Perancang Bandar Dan Desa</i>
(56)	Pegawai Perancang Bandar Dan Desa, Gred J41	J41	1113	1	1	<i>Jawatan Kader Jabatan Perancang Bandar Dan Desa</i>
(57)	Jurutera (Awam), Gred J41	J41	1227	11	11	
(58)	Penolong Pegawai Tadbir, Gred N27	N27	2200	1	1	
(59)	Penolong Pegawai Perangkaan, Gred N27	N27	2873	1	1	<i>Jawatan Kader Jabatan Perangkaan</i>
(60)	Pembantu Tadbir (Perkeranian/Operasi), Gred N22	N22	3200	1	1	
(61)	Juruteknik (Awam), Gred J17	J17	4813	7	7	
(62)	Pelukis Pelan, Gred J17	J17	3313	1	1	
(63)	Pembantu Tadbir (Perkeranian/Operasi), Gred N17	N17	3200	3	3	
(64)	Pembantu Khas, Pembantu Tadbir (Kesetiausahaan), Gred N17	N17	3220	1	1	
(65)	Pembantu Tadbir (Kewangan), Gred W17	W17	3461	2	2	
(66)	Pembantu Tadbir Rendah, Gred N11	N11	4200	2	2	
(67)	Pemandu Kenderaan, Gred R3	R3	6700	2	2	
(68)	Pembantu Am Pejabat, Gred N1	N1	5454	2	2	
Jumlah Bahagian Perancang Jalan				46	46	

1.2.2 BAHAGIAN PEMBANGUNAN DAN PELAKSANAAN

(69)	Setiausaha Bahagian, Pegawai Tadbir dan Diplomatik, Gred Utama C	VU7	1609	1	1	
(70)	Timbalan Setiausaha Bahagian, Pegawai Tadbir dan Diplomatik, Gred M54	M54	1609	1	1	
(71)	Ketua Penolong Setiausaha, Pegawai Tadbir dan Diplomatik, Gred M52	M52	1609	3	3	
(72)	Jurutera Awam, Gred J48/J52	J48/ J52	1227	1	1	
(73)	Ketua Penolong Setiausaha, Pegawai Tadbir dan Diplomatik, Gred M48	M48	1609	3	3	
(74)	Penolong Setiausaha, Pegawai Tadbir dan Diplomatik, Gred M44	M44	1609	6	6	
(75)	Penolong Setiausaha, Pegawai Tadbir dan Diplomatik, Gred M41	M41	1609	11	11	
(76)	Jurutera (Awam), Gred J41	J41	1227	1	1	
(77)	Arkitek, Gred J41	J41	1033	1	1	
(78)	Pembantu Tadbir (Perkeranian/Operasi), Gred N26	N26	3200	1	1	
(79)	Pembantu Khas, Pembantu Tadbir (Kesetiausahaan), Gred N22	N22	3220	1	1	
(80)	Pembantu Tadbir (Perkeranian/Operasi), Gred N17	N17	3200	8	8	
(81)	Pembantu Khas, Pembantu Tadbir (Kesetiausahaan), Gred N17	N17	3220	1	1	
(82)	Pembantu Tadbir (Kewangan), Gred W17	W17	3461	3	3	
(83)	Pembantu Tadbir Rendah, Gred N11	N11	4200	5	5	
(84)	Pemandu Kenderaan, Gred R3	R3	6700	2	2	

B.27

MAKSUD BEKALAN 27 - KEMENTERIAN KERJA RAYA - (samb.)

Butiran	Tajuk	Koa	Kod	Bilangan		Kenyataan
		Gaji	Skim	Jawatan	Jawatan	
		S.S.M		2007	2008	
(85)	Pembantu Am Pejabat, Gred N1	N1	5454	2	2	
Jumlah Pembangunan dan Pelaksanaan				51	51	
1.2.3 BAHAGIAN PEMBANGUNAN BUMIPUTERA						
(86)	Setiausaha Bahagian, Pegawai Tadbir dan Diplomatik, Gred M54	M54	1609	1	1	
(87)	Pegawai Tadbir dan Diplomatik, Gred M52	M52	1609	1	1	
(88)	Jurutera/Juruukur Bahan, Gred J48/J52	J48/ J52	1227/ 1790	1	1	
(89)	Jurutera/Juruukur Bahan, Gred J48	J48	1227/ 1790	1	1	
(90)	Jurutera/Arkitek/Juruukur Bahan, Gred J44	J44	1227/ 1033/ 1790	2	2	
(91)	Pegawai Tadbir dan Diplomatik, Gred M44	M44	1609	1	1	
(92)	Jurutera/Juruukur Bahan, Gred J41	J41	1227/ 1790	11	11	
(93)	Pembantu Teknik (Ukur Bahan), Gred J38	J38	2939	3	3	
(94)	Pembantu Teknik (Awam), Gred J38	J38	2939	1	1	
(95)	Pembantu Teknik (Ukur Bahan), Gred J36	J36	2939	9	9	
(96)	Pembantu Teknik (Awam), Gred J36	J36	2939	3	3	
(97)	Pembantu Teknik (Awam), Gred J29	J29	2939	1	1	
(98)	Penolong Pegawai Tadbir, Gred N27	N27	2200	6	6	
(99)	Juruteknik (Ukur Bahan), Gred J26	J26	4813	2	2	
(100)	Juruteknik (Awam), Gred J26	J26	4813	2	2	
(101)	Juruteknik (Ukur Bahan), Gred J22	J22	4813	10	10	
(102)	Juruteknik (Awam), Gred J22	J22	4813	10	10	
(103)	Pembantu Tadbir (Perkeranian/Operasi), Gred N17	N17	3200	8	8	
(104)	Pembantu Khas, Pembantu Tadbir (Kesetiausahaan), Gred N17	N17	3220	1	1	
(105)	Pembantu Tadbir (Kewangan), Gred W17	W17	3461	3	3	
(106)	Pembantu Am Pejabat, Gred N4	N4	5454	1	1	
(107)	Pemandu Kenderaan, Gred R6	R6	6700	1	1	<i>Khas Untuk Penyandang Jawatan Hakiki Gred R3</i>
(108)	Pemandu Kenderaan, Gred R3	R3	6700	11	11	
(109)	Pembantu Am Pejabat, Gred N1	N1	5454	5	5	
Jumlah Bahagian Pembangunan Usahawan				95	95	
1.2.4 BAHAGIAN KAWALSELIA PENYENGGARAAN						
1.2.4.1 IBU PEJABAT						
(110)	Pengarah, Gred Utama C	VU7	1609	1	1	<i>Khas Untuk Penyandang Jawatan Hakiki Pegawai Tadbir dan Diplomatik, Gred M54</i>
(111)	Penolong Setiausaha, Pegawai Tadbir dan Diplomatik, Gred M44	M44	1609	1	1	

B.27

MAKSUD BEKALAN 27 - KEMENTERIAN KERJA RAYA - (samb.)

<i>Butiran</i>	<i>Tajuk</i>	<i>Kod</i>	<i>Kod</i>	<i>Bilangan</i>		<i>Kenyataan</i>
		<i>Gaji</i>	<i>Skim</i>	<i>Jawatan</i>	<i>Jawatan</i>	
		<i>S.S.M</i>		<i>2007</i>	<i>2008</i>	
(112)	Penolong Pegawai Tadbir, Gred N27	N27	2200	1	1	

B.27

MAKSUD BEKALAN 27 - KEMENTERIAN KERJA RAYA - (samb.)

Butiran	Tajuk	Koa	Kod	Bilangan		Kenyataan
		Gaji	Skim	Jawatan		
		S.S.M		2007	2008	
(113)	Pembantu Tadbir (Perkeranian/Operasi), Gred N22	N22	3200	1	1	
(114)	Pembantu Tadbir (Perkeranian/Operasi), Gred N17	N17	3200	2	2	
(115)	Pembantu Khas, Pembantu Tadbir (Kesetiausahaan), Gred N17	N17	3220	1	1	
(116)	Pembantu Tadbir (Kewangan), Gred W17	W17	3461	2	2	
(117)	Pembantu Tadbir Rendah, Gred N11	N11	4200	2	2	
Jumlah Ibu Pejabat				11	11	
1.2.4.2 UNIT PENYENGGARAAN JALAN						
(118)	Jurutera (Awam), Gred J48	J48	1227	1	1	
(119)	Jurutera (Awam), Gred J44	J44	1227	1	1	
(120)	Jurutera (Awam), Gred J41	J41	1227	1	1	
(121)	Juruteknik, Gred J17	J17	4813	1	1	
(122)	Pembantu Tadbir (Perkeranian/Operasi), Gred N17	N17	3200	2	2	
(123)	Pemandu Kenderaan, Gred R3	R3	6700	1	1	
Jumlah Unit Penyenggaraan Jalan				7	7	
1.2.4.3 UNIT UKUR BAHAN						
(124)	Juruukur Bahan, Gred J44	J44	1790	1	1	
(125)	Pembantu Teknik, Gred J29	J29	2939	1	1	
Jumlah Unit Ukur Bahan				2	2	
1.2.4.4 UNIT PENYENGGARAAN BANGUNAN						
1.2.4.4.1 IBU PEJABAT						
(126)	Jurutera, Gred J48	J48	1227	1	1	
(127)	Jurutera (Mekanikal), Gred J44	J44	1227	1	1	
(128)	Jurutera, Gred J41	J41	1227	1	1	
(129)	Jurutera (Elektrik), Gred J41	J41	1227	1	1	
(130)	Pembantu Teknik, Gred J29	J29	2939	5	5	
(131)	Juruteknik, Gred J22	J22	4813	2	2	
(132)	Juruteknik, Gred J17	J17	4813	8	8	
Jumlah Ibu Pejabat				19	19	
1.2.4.4.2 KOMPLEKS BANGUNAN KERAJAAN, 17 TINGKAT, JALAN DUTA, KUALA LUMPUR						
(133)	Pembantu Tadbir (Perkeranian/Operasi), Gred N26	N26	3200	1	1	
(134)	Penjaga Jentera Elektrik, Gred R24	R24	6616	1	1	
(135)	Penjaga Jentera Elektrik, Gred R22	R22	6616	3	3	
(136)	Pembantu Tadbir (Perkeranian/Operasi), Gred N17	N17	3200	2	2	
(137)	Ketua Pengawal Keselamatan, Gred KP14	KP14	5776	1	1	

B.27

MAKSUD BEKALAN 27 - KEMENTERIAN KERJA RAYA - (samb.)

<i>Butiran</i>	<i>Tajuk</i>	<i>Kod Gaji S.S.M</i>	<i>Kod Skim</i>	<i>Bilangan Jawatan</i>		<i>Kenyataan</i>
				<i>2007</i>	<i>2008</i>	
(138)	Tukang K2 (Tukang Letrik), Gred R11	R11	6920	2	2	

B.27

MAKSUD BEKALAN 27 - KEMENTERIAN KERJA RAYA - (samb.)

Butiran	Tajuk	Koa	Kod	Bilangan		Kenyataan
		Gaji	Skim	Jawatan		
		S.S.M		2007	2008	
(139)	Pengawal Keselamatan, Gred KP11	KP11	5776	15	15	
(140)	Pembantu Am Pejabat, Gred N4	N4	5454	3	3	
(141)	Pembantu Am Pejabat, Gred N1	N1	5454	20	20	
(142)	Tukang K3 (Pencari Kerosakan/Pendawai), Gred R9	R9	6860	2	2	
(143)	Tukang K3 (Tukang Paip), Gred R9	R9	6860	2	2	
(144)	Tukang K3 (Tukang Kayu), Gred R9	R9	6860	1	1	
(145)	Pekerja Rendah Awam Khas, Gred R3	R3	6680	4	4	
(146)	Pekerja Rendah Awam, Gred R1	R1	6580	16	16	
Jumlah Kompleks Bangunan Kerajaan, 17 Tingkat, Jalan Duta, Kuala Lumpur				73	73	
1.2.4.4.3 BANGUNAN PERSEKUTUAN, PETALING JAYA						
(147)	Pembantu Tadbir (Perkeranian/Operasi), Gred N22	N22	3200	1	1	
(148)	Pembantu Tadbir (Perkeranian/Operasi), Gred N17	N17	3200	1	1	
(149)	Penjaga Jentera Elektrik, Gred R17	R17	6616	1	1	
(150)	Pembantu Tadbir Rendah, Gred N11	N11	4200	1	1	
(151)	Pembantu Am Pejabat, Gred N1	N1	5454	4	4	
(152)	Tukang K3 (Pencari Kerosakan), Gred R9	R9	6820	1	1	
(153)	Pekerja Rendah Awam, Gred R1	R1	6580	3	3	
Jumlah Bangunan Persekutuan, Petaling Jaya				12	12	
1.2.4.4.4 RUMAH PERSEKUTUAN, JALAN SULTAN HISHAMUDDIN, KUALA LUMPUR						
(154)	Pembantu Tadbir (Perkeranian/Operasi), Gred N22	N22	3200	1	1	
(155)	Pembantu Tadbir (Perkeranian/Operasi), Gred N17	N17	3200	1	1	
(156)	Penjaga Jentera Elektrik, Gred R17	R17	6616	1	1	
(157)	Tukang K3 (Pendawai Elektrik), Gred R9	R9	6860	1	1	
(158)	Tukang K3 (Pencari Kerosakan), Gred R9	R9	6860	1	1	
(159)	Pekerja Rendah Awam, Gred R1	R1	6580	2	2	
Jumlah Rumah Persekutuan, Jalan Sultan Hishamuddin, Kuala Lumpur				7	7	
1.2.4.4.5 KOMPLEKS BUKIT PERDANA JALAN DATO' ONN, KUALA LUMPUR						
(160)	Pembantu Tadbir (Perkeranian/Operasi), Gred N26	N26	3200	1	1	
(161)	Pembantu Tadbir (Perkeranian/Operasi), Gred N17	N17	3200	1	1	
(162)	Ketua Pengawal Keselamatan, Gred KP14	KP14	5776	1	1	
(163)	Pengawal Keselamatan, Gred KP11	KP11	5776	8	8	
(164)	Pembantu Am Pejabat, Gred N1	N1	5454	1	1	
(165)	Penjaga Jentera Elektrik, Gred R24	R24	6616	1	1	
(166)	Penjaga Jentera Elektrik, Gred R22	R22	6616	2	2	
(167)	Tukang K2 (Elektrik), Gred R11	R11	6920	2	2	
(168)	Tukang K3 (Pendawai), Gred R9	R9	6860	1	1	
(169)	Tukang K3 (Paip), Gred R9	R9	6860	1	1	
(170)	Tukang K3 (Kayu), Gred R9	R9	6860	1	1	
(171)	Pekerja Rendah Awam Khas, Gred R3	R3	6680	2	2	

B.27

MAKSUD BEKALAN 27 - KEMENTERIAN KERJA RAYA - (samb.)

Butiran	Tajuk	Koa	Kod	Bilangan		Kenyataan
		Gaji	Skim	Jawatan	Jawatan	
		S.S.M		2007	2008	
(172)	Pekerja Rendah Awam, Gred R1	R1	6580	1	1	
Jumlah Kompleks Bukit Perdana, Jalan Dato' Onn, Kuala Lumpur				23	23	
Jumlah Unit Penyenggaraan Bangunan				134	134	
Jumlah Bahagian Kawalselia Penyenggaraan				154	154	
1.2.5 BAHAGIAN TEKNOLOGI MAKLUMAT						
(173)	Pegawai Teknologi Maklumat, Gred F54	F54	1871	1	1	
(174)	Pegawai Teknologi Maklumat, Gred F48	F48	1871	2	2	
(175)	Pegawai Teknologi Maklumat, Gred F44	F44	1871	1	1	
(176)	Pegawai Teknologi Maklumat, Gred F41	F41	1871	5	5	
(177)	Penolong Pegawai Teknologi Maklumat, Gred F32	F32	2764	1	1	
(178)	Penolong Pegawai Teknologi Maklumat, Gred F29	F29	2764	4	4	
(179)	Juruteknik Komputer, Gred FT17	FT17	3005	4	4	
(180)	Pembantu Tadbir (Kesetiausahaan), Gred N17	N17	3220	1	1	
(181)	Operator Mesin Prosesan Data, Gred F11	F11	5721	3	3	<i>Jawatan Kader Jabatan Akauntan Negara</i>
(182)	Pembantu Tadbir (Perkeranian/Operasi), Gred N17	N17	3200	2	2	
(183)	Pembantu Am Pejabat, Gred N1	N1	5454	1	1	
Jumlah Bahagian Teknologi Maklumat				25	25	
Jumlah Perancangan dan Pembangunan				371	371	
1.3 KHIDMAT OPERASI						
1.3.1 BAHAGIAN PENGURUSAN DAN PERANCANGAN KORPORAT						
(184)	Setiausaha Bahagian, Pegawai Tadbir dan Diplomatik, Gred M54	M54	1609	1	1	
(185)	Ketua Penolong Setiausaha, Pegawai Tadbir dan Diplomatik, Gred M52	M52	1609	1	1	
(186)	Ketua Penolong Setiausaha, Pegawai Tadbir dan Diplomatik, Gred M48	M48	1609	3	3	
(187)	Jurutera/Arkitek/Juruukur Bahan, Gred 48	Gred 48	1227/ 1033/ 1790	1	1	<i>Jawatan Terbuka</i>
(188)	Pegawai Penerangan, Gred S48	S48	1888	1	1	<i>Jawatan Kader Kementerian Penerangan</i>
(189)	Penolong Setiausaha, Pegawai Tadbir dan Diplomatik, Gred M44	M44	1609	3	3	
(190)	Penolong Setiausaha, Pegawai Tadbir dan Diplomatik, Gred M41	M41	1609	6	6	
(191)	Pegawai Penerangan, Gred S41	S41	1888	1	1	<i>Jawatan Kader Kementerian Penerangan</i>
(192)	Penolong Pegawai Tadbir, Gred N27	N27	2200	2	2	
(193)	Penolong Pegawai Penerangan, Gred S27	S27	2404	1	1	<i>Jawatan Kader Kementerian Penerangan</i>

B.27

MAKSUD BEKALAN 27 - KEMENTERIAN KERJA RAYA - (samb.)

Butiran	Tajuk	Koa	Kod	Bilangan		Kenyataan
		Gaji S.S.M	Skim	Jawatan 2007	2008	
(194)	Pegawai Khidmat Pelanggan, Gred N22	N22	3232	1	1	
(195)	Ahli Fotografi, Gred B17/18	B17/ 18	4518	1	1	
(196)	Pembantu Tadbir (Perkeranian/Operasi), Gred N17	N17	3200	13	13	
(197)	Pembantu Khas, Pembantu Tadbir (Kesetiausahaan), Gred N17	N17	3220	1	1	
(198)	Pegawai Khidmat Pelanggan, Gred N17	N17	3232	9	9	
(199)	Pembantu Tadbir Rendah, Gred N11	N11	4200	3	3	
(200)	Pembantu Am Pejabat, Gred N1	N1	5454	2	2	
(201)	Pemandu Kenderaan, Gred R3	R3	6700	1	1	
Jumlah Bahagian Pengurusan dan Perancangan Korporat				51	51	
1.3.2 BAHAGIAN KEWANGAN						
(202)	Setiausaha Bahagian, Pegawai Tadbir dan Diplomatik, Gred M54	M54	1609	1	1	
(203)	Ketua Penolong Setiausaha, Pegawai Tadbir dan Diplomatik, Gred M52	M52	1609	1	1	
(204)	Ketua Penolong Setiausaha, Pegawai Tadbir dan Diplomatik, Gred M48	M48	1609	3	3	
(205)	Penolong Setiausaha, Pegawai Tadbir dan Diplomatik, Gred M44	M44	1609	2	2	
(206)	Penolong Setiausaha, Pegawai Tadbir dan Diplomatik, Gred M41	M41	1609	7	7	
(207)	Penolong Pegawai Tadbir, Gred N36	N36	2200	1	1	
(208)	Penolong Pegawai Tadbir, Gred N32	N32	2200	1	1	
(209)	Penolong Pegawai Tadbir, Gred N27	N27	2200	1	1	
(210)	Penolong Akauntan, Gred W27	W27	2210	1	1	<i>Jawatan Kader Jabatan Akauntan Negara</i>
(211)	Pembantu Tadbir (Kewangan), Gred W26	W26	3461	1	1	
(212)	Pembantu Tadbir (Perkeranian/Operasi), Gred N22	N22	3200	1	1	
(213)	Pembantu Tadbir (Perkeranian/Operasi), Gred N17	N17	3200	4	4	
(214)	Pembantu Tadbir (Kewangan), Gred W17	W17	3461	27	27	
(215)	Pembantu Khas, Pembantu Tadbir (Kesetiausahaan), Gred N17	N17	3220	1	1	
(216)	Pembantu Tadbir Rendah, Gred N14	N14	4200	1	1	
(217)	Pembantu Tadbir Rendah, Gred N11	N11	4200	5	5	
(218)	Pembantu Am Pejabat, Gred N4	N4	5454	1	1	
(219)	Pencari Fail, Gred N1	N1	5454	1	1	<i>Jawatan Jumud. Jawatan Hakiki Pembantu Am Pejabat, Gred N1</i>
(220)	Pembantu Am Pejabat, Gred N1	N1	5454	4	4	
(221)	Pemandu Kenderaan, Gred R3	R3	6700	2	2	
Jumlah Bahagian Kewangan				66	66	

1.3.3 BAHAGIAN AKAUN

B.27

MAKSUD BEKALAN 27 - KEMENTERIAN KERJA RAYA - (samb.)

<i>Butiran</i>	<i>Tajuk</i>	<i>Kod Gaji S.S.M</i>	<i>Kod Skim</i>	<i>Bilangan Jawatan</i>		<i>Kenyataan</i>
				<i>2007</i>	<i>2008</i>	
(222)	Akauntan, Gred W54	W54	1104	1	1	<i>Jawatan Kader Jabatan Akauntan Negara</i>

B.27

MAKSUD BEKALAN 27 - KEMENTERIAN KERJA RAYA - (samb.)

Butiran	Tajuk	Koa	Kod	Bilangan		Kenyataan
		Gaji	Skim	Jawatan	Jawatan	
		S.S.M		2007	2008	
(223)	Akauntan, Gred W52	W52	1104	1	1	Jawatan Kader Jabatan Akauntan Negara
(224)	Akauntan, Gred W48	W48	1104	1	1	Jawatan Kader Jabatan Akauntan Negara
(225)	Akauntan, Gred W44	W44	1104	1	1	Jawatan Kader Jabatan Akauntan Negara
(226)	Akauntan, Gred W41	W41	1104	2	2	Jawatan Kader Jabatan Akauntan Negara
(227)	Penolong Akauntan, Gred W36	W36	2210	2	2	Jawatan Kader Jabatan Akauntan Negara
(228)	Penolong Akauntan, Gred W32	W32	2210	2	2	Jawatan Kader Jabatan Akauntan Negara
(229)	Penolong Pegawai Tadbir, Gred N32	N32	2200	1	1	
(230)	Penolong Pegawai Teknologi Maklumat, Gred F29	F29	2764	1	1	
(231)	Penolong Akauntan, Gred W27	W27	2210	4	4	Jawatan Kader Jabatan Akauntan Negara
(232)	Pembantu Akauntan, Gred W26	W26	3436	3	3	Jawatan Kader Jabatan Akauntan Negara
(233)	Pembantu Tadbir (Kewangan), Gred W26	W26	3461	1	1	
(234)	Pembantu Akauntan, Gred W22	W22	3436	5	5	Jawatan Kader Jabatan Akauntan Negara
(235)	Pembantu Akauntan, Gred W17	W17	3436	17	17	Jawatan Kader Jabatan Akauntan Negara
(236)	Pembantu Tadbir (Kewangan), Gred W17	W17	3461	3	3	
(237)	Pembantu Khas, Pembantu Tadbir (Kesetiausahaan), Gred N17	N17	3220	1	1	
(238)	Pembantu Tadbir (Perkeranian/Operasi), Gred N17	N17	3200	1	1	Jawatan Kader Jabatan Akauntan Negara
(239)	Juruteknik Komputer, Gred FT17	FT17	3005	1	1	
(240)	Operator Mesin Prosesan Data, Gred F11	F11	5721	1	1	Jawatan Kader Jabatan Akauntan Negara
(241)	Pembantu Tadbir Rendah, Gred N11	N11	4200	1	1	
(242)	Pembantu Am Pejabat, Gred N1	N1	5454	2	2	
(243)	Pemandu Kenderaan, Gred R3	R3	6700	1	1	
Jumlah Bahagian Akaun				-----	-----	
				53	53	
				-----	-----	

1.3.4 BAHAGIAN PENGURUSAN SUMBER MANUSIA

(244)	Setiausaha Bahagian, Pegawai Tadbir dan Diplomatik, Gred M54	M54	1609	1	1	
(245)	Ketua Penolong Setiausaha, Pegawai Tadbir dan Diplomatik, Gred M52	M52	1609	1	1	
(246)	Ketua Penolong Setiausaha, Pegawai Tadbir dan Diplomatik, Gred M48	M48	1609	3	3	
(247)	Penolong Setiausaha, Pegawai Tadbir dan Diplomatik, Gred M44	M44	1609	3	3	
(248)	Penolong Setiausaha, Pegawai Tadbir dan Diplomatik, Gred M41	M41	1609	8	8	
(249)	Kaunselor, Gred S41	S41	1152	1	1	

B.27

MAKSUD BEKALAN 27 - KEMENTERIAN KERJA RAYA - (samb.)

Butiran	Tajuk	Koa	Kod	Bilangan		Kenyataan
		Gaji S.S.M	Skim	Jawatan 2007	2008	
(250)	Pegawai Teknologi Maklumat, Gred F41	F41	1871	1	1	
(251)	Penolong Pegawai Tadbir, Gred N32	N32	2200	4	4	
(252)	Penolong Pegawai Tadbir, Gred N27	N27	2200	5	5	
(253)	Pembantu Tadbir (Perkeranian/Operasi), Gred N22	N22	3200	3	3	
(254)	Pembantu Tadbir (Perkeranian/Operasi), Gred N17	N17	3200	38	38	
(255)	Pembantu Tadbir (Kesetiausahaan), Gred N17	N17	3220	4	4	
(256)	Pembantu Khas, Pembantu Tadbir (Kesetiausahaan), Gred N17	N17	3220	1	1	
(257)	Pembantu Tadbir Rendah, Gred N11	N11	4200	8	8	
(258)	Pembantu Am Pejabat, Gred N4	N4	5454	1	1	
(259)	Pemandu Kenderaan, Gred R3	R3	6700	1	1	
(260)	Pencari Fail, Gred N1	N1	5454	1	1	<i>Jawatan Jumud.</i>
(261)	Penghantar Cepat, Gred N1	N1	5454	1	1	<i>Jawatan Hakiki Pembantu Am Pejabat, Gred N1 Jawatan Jumud. Jawatan Hakiki Pembantu Am Pejabat, Gred N1</i>
(262)	Pembantu Am Pejabat, Gred N1	N1	5454	4	4	
Jumlah Bahagian Pengurusan Sumber Manusia				89	89	

1.3.5 CAWANGAN PENGURUSAN PENTADBIRAN

(263)	Ketua Penolong Setiausaha, Pegawai Tadbir dan Diplomatik, Gred M52	M52	1609	1	1	
(264)	Penolong Setiausaha, Pegawai Tadbir dan Diplomatik, Gred M41	M41	1609	1	1	
(265)	Penolong Setiausaha, Pegawai Tadbir, Gred N41	N41	2038	1	1	<i>Khas Untuk Penyandang, Jawatan Hakiki Pegawai Tadbir dan Diplomatik, Gred M41</i>
(266)	Pembantu Teknik (Mekanikal), Gred J36	J36	2939	1	1	
(267)	Penolong Pegawai Tadbir, Gred N32	N32	2200	1	1	
(268)	Penjaga Jentera Elektrik, Gred R24	R24	6616	1	1	
(269)	Penjaga Jentera Elektrik, Gred R22	R22	6616	1	1	
(270)	Juruteknik (Mekanikal), Gred J22	J22	4813	1	1	
(271)	Pembantu Tadbir (Perkeranian/Operasi), Gred N22	N22	3200	2	2	
(272)	Pembantu Tadbir (Perkeranian/Operasi), Gred N17	N17	3200	9	9	
(273)	Pembantu Tadbir (Kewangan), Gred W17	W17	3461	4	4	
(274)	Pembantu Tadbir (Kesetiausahaan), Gred N17	N17	3220	4	4	
(275)	Juruteknik (Awam), Gred J17	J17	4813	1	1	
(276)	Pembantu Keselamatan, Gred KP17	KP17	4536	1	1	
(277)	Ketua Pengawal Keselamatan, Gred KP14	KP14	5776	2	2	
(278)	Tukang K2 (Penjaga Jentera Mekanik), Gred R11	R11	6920	2	2	
(279)	Pengawal Keselamatan, Gred KP11	KP11	5776	16	16	
(280)	Pembantu Tadbir Rendah, Gred N11	N11	4200	4	4	
(281)	Pembantu Am Pejabat, Gred N4	N4	5454	1	1	
(282)	Pembantu Am Pejabat, Gred N1	N1	5454	6	6	
(283)	Pemandu Kenderaan, Gred R3	R3	6700	5	5	
(284)	Tukang K3 (Pendawai Elektrik), Gred R9	R9	6860	2	2	

B.27

MAKSUD BEKALAN 27 - KEMENTERIAN KERJA RAYA - (samb.)

Butiran	Tajuk	Koa	Kod	Bilangan		Kenyataan
		Gaji	Skim	Jawatan	Jawatan	
		S.S.M		2007	2008	
(285)	Pekerja Rendah Awam, Gred R1	R1	6580	11	11	
Jumlah Cawangan Pengurusan Pentadbiran				78	78	
Jumlah Khidmat dan Operasi				337	337	
Jumlah Program Pengurusan Kementerian Kerja Raya				763	763	
PROGRAM 2 SEKTOR INFRA						
2.1 CAWANGAN JALAN						
2.1.1 PENTADBIRAN/OPERASI DAN PENYENGGARAAN						
2.1.1.1 UNIT PENTADBIRAN DAN KEWANGAN						
(1)	Pengarah, Jurutera (Awam), Gred Utama C	VU7	1227	1	1	
(2)	Penolong Pegawai Tadbir, Gred N32	N32	2200	1	1	
(3)	Penolong Pegawai Tadbir, Gred N27	N27	2200	1	1	
(4)	Pembantu Tadbir (Perkeranian/Operasi), Gred N22	N22	3200	1	1	
(5)	Pembantu Khas, Pembantu Tadbir (Kesetiausahaan), Gred N22	N22	3220	1	1	
(6)	Pembantu Akauntan, Gred W22	W22	3436	1	1	<i>Jawatan Kader Jabatan Akauntan Negara</i>
(7)	Pembantu Akauntan, Gred W17	W17	3436	4	4	<i>Jawatan Kader Jabatan Akauntan Negara</i>
(8)	Pembantu Tadbir (Kewangan), Gred W17	W17	3461	3	3	
(9)	Pembantu Tadbir (Perkeranian/Operasi), Gred N17	N17	3200	3	3	
(10)	Pembantu Tadbir Rendah, Gred N11	N11	4200	6	6	
(11)	Pencari Fail, Gred N1	N1	5454	1	1	<i>Jawatan Jumud. Jawatan Hakiki Pembantu Am Pejabat, Gred N1</i>
(12)	Pembantu Am Pejabat, Gred N1	N1	5454	3	3	
(13)	Pemandu Kenderaan, Gred R3	R3	6700	2	2	
Jumlah Unit Pentadbiran dan Kewangan				28	28	
2.1.1.2 UNIT PENYENGGARAAN JALAN						
(14)	Jurutera (Awam), Gred J54	J54	1227	4	4	
(15)	Jurutera (Awam), Gred J48	J48	1227	7	7	
(16)	Juruukur Bahan, Gred J48	J48	1227	1	1	
(17)	Jurutera (Mekanikal), Gred J48	J48	1227	1	1	
(18)	Jurutera (Elektrik), Gred J48	J48	1227	1	1	
(19)	Jurutera (Awam), Gred J44	J44	1227	1	1	
(20)	Jurutera (Awam), Gred J41	J41	1227	10	10	
(21)	Juruukur Bahan, Gred J41	J41	1227	1	1	
(22)	Jurutera (Mekanikal), Gred J41	J41	1227	1	1	
(23)	Pembantu Teknik (Awam), Gred J36	J36	2939	2	2	
(24)	Pembantu Teknik (Awam), Gred J29	J29	2939	8	8	
(25)	Pembantu Teknik (Ukur Bahan), Gred J29	J29	2939	2	2	
(26)	Pembantu Teknik (Elektrik), Gred J29	J29	2939	1	1	
(27)	Pembantu Teknik (Mekanikal), Gred J29	J29	2939	1	1	

B.27

MAKSUD BEKALAN 27 - KEMENTERIAN KERJA RAYA - (samb.)

Butiran	Tajuk	Koa	Kod	Bilangan		Kenyataan
		Gaji	Skim	Jawatan		
		S.S.M		2007	2008	
(28)	Juruteknik (Elektrik), Gred J22	J22	4813	1	1	
(29)	Juruteknik (Awam), Gred J17	J17	4813	16	16	
(30)	Pembantu Tadbir (Perkeranian/Operasi), Gred N17	N17	3200	1	1	
(31)	Pembantu Khas, Pembantu Tadbir (Kesetiausahaan), Gred N17	N17	3220	4	4	
(32)	Pembantu Am Pejabat, Gred N1	N1	5454	1	1	
(33)	Pemandu Kenderaan, Gred R3	R3	6700	3	3	
(34)	Jaga, Gred R1	R1	6601	2	2	
(35)	Pekerja Rendah Awam, Gred R1	R1	6580	2	2	
Jumlah Unit Penyenggaraan Jalan				71	71	

2.1.1.3 UNIT PENYELIAAN DAN PENYELARASAN PEMBINAAN

(36)	Jurutera (Awam), Gred J54	J54	1227	1	1	
(37)	Jurutera (Awam), Gred J52	J52	1227	2	2	
(38)	Jurutera (Awam), Gred J48	J48	1227	3	3	
(39)	Jurutera (Awam), Gred J44	J44	1227	3	3	
(40)	Jurutera (Awam), Gred J41	J41	1227	1	1	
(41)	Pembantu Teknik (Elektrik), Gred J36	J36	2939	1	1	
(42)	Pembantu Teknik (Awam), Gred J29	J29	2939	1	1	
(43)	Juruteknik (Awam), Gred J22	J22	4813	5	5	
(44)	Juruteknik (Awam), Gred J17	J17	4813	5	5	
(45)	Pembantu Tadbir (Kewangan), Gred W17	W17	3461	1	1	
(46)	Pembantu Tadbir (Perkeranian/Operasi), Gred N17	N17	3200	1	1	
(47)	Pembantu Khas, Pembantu Tadbir (Kesetiausahaan), Gred N17	N17	3220	1	1	
(48)	Pembantu Tadbir Rendah, Gred N11	N11	4200	3	3	
(49)	Pembantu Am Pejabat, Gred N1	N1	5454	2	2	
(50)	Pemandu Kenderaan, Gred R3	R3	6700	3	3	
Jumlah Unit Penyeliaan Dan Penyelarasan Pembinaan				33	33	

2.1.1.4 UNIT KONTRAK DAN UKUR BAHAN

(51)	Juruukur Bahan, Gred J48	J48	1790	1	1	
(52)	Juruukur Bahan, Gred J41	J41	1790	2	2	
(53)	Pembantu Teknik (Ukur Bahan), Gred J36	J36	2939	2	2	
(54)	Pembantu Teknik (Ukur Bahan), Gred J29	J29	2939	2	2	
(55)	Juruteknik (Ukur Bahan), Gred J22	J22	4813	2	2	
(56)	Juruteknik (Ukur Bahan), Gred J17	J17	4813	2	2	
(57)	Pembantu Tadbir (Perkeranian/Operasi), Gred N17	N17	3200	2	2	
(58)	Pembantu Tadbir Rendah, Gred N11	N11	4200	1	1	
(59)	Pembantu Am Pejabat, Gred N1	N1	5454	1	1	
(60)	Pemandu Kenderaan, Gred R3	R3	6700	1	1	
Jumlah Unit Kontrak dan Ukur Bahan				16	16	

2.1.1.5 UNIT JKR FERI PENGKALAN KUBUR, TUMPAT, KELANTAN

B.27

MAKSUD BEKALAN 27 - KEMENTERIAN KERJA RAYA - (samb.)

<i>Butiran</i>	<i>Tajuk</i>	<i>Kod</i>	<i>Kod</i>	<i>Bilangan</i>		<i>Kenyataan</i>
		<i>Gaji</i>	<i>Skim</i>	<i>Jawatan</i>		
		<i>S.S.M</i>		<i>2007</i>	<i>2008</i>	
(61)	Juruteknik (Mekanikal), Gred J22	J22	4813	1	1	

B.27

MAKSUD BEKALAN 27 - KEMENTERIAN KERJA RAYA - (samb.)

Butiran	Tajuk	Koa	Kod	Bilangan		Kenyataan
		Gaji	Skim	Jawatan	Jawatan	
		S.S.M		2007	2008	
(62)	Juruenjin Laut, Gred A22	A22	5452	2	2	
(63)	Pembantu Tadbir (Perkeranian/Operasi), Gred N17	N17	3200	2	2	
(64)	Pembantu Am Pejabat, Gred N1	N1	5454	3	3	
(65)	Pekerja Rendah Awam, Gred R1	R1	6580	4	4	
(66)	Serang, Gred A17	A17	4742	2	2	
(67)	Juruenjin Laut, Gred A11/12	A11/ A12	5452	2	2	
(68)	Jurumudi, Gred A3/4	A3/ A4	6125	2	2	
(69)	Kelasi, Gred A1	A1	6125	4	4	
Jumlah Unit JKR Feri Pengkalan Kubur, Tumpat, Kelantan				22	22	
Jumlah Pentadbiran/Operasi dan Penyenggaraan				170	170	
2.1.2 BAHAGIAN REKABENTUK						
2.1.2.1 UNIT JALAN						
(70)	Jurutera (Awam), Gred J54	J54	1227	4	4	
(71)	Jurutera(Awam), Gred J48	J48	1227	8	8	
(72)	Jurutera(Awam), Gred J44	J44	1227	1	1	
(73)	Jurutera (Awam), Gred J41	J41	1227	11	11	
(74)	Pembantu Teknik (Awam), Gred J38	J38	2939	1	1	
(75)	Pembantu Teknik (Awam), Gred J36	J36	2939	7	7	
(76)	Pembantu Teknik (Awam), Gred J29	J29	2939	5	5	
(77)	Juruteknik (Awam), Gred J26	J26	4813	2	2	
(78)	Juruteknik (Awam), Gred J22	J22	4813	4	4	
(79)	Pembantu Tadbir (Perkeranian/Operasi), Gred N22	N22	3200	1	1	
(80)	Pembantu Khas, Pembantu Tadbir (Kesetiausahaan), Gred N22	N22	3220	1	1	<i>Khas Untuk Penyandang, Jawatan Hakiki Pembantu Tadbir (Kesetiausahaan), Gred N17</i>
(81)	Juruteknik (Awam), Gred J17	J17	4813	20	20	
(82)	Pelukis Pelan (Awam), Gred J17	J17	3313	7	7	
(83)	Pembantu Tadbir (Perkeranian/Operasi), Gred N17	N17	3200	2	2	
(84)	Pembantu Tadbir Rendah, Gred N11	N11	4200	3	3	
(85)	Operator Mesin, Gred N1	N1	5454	1	1	<i>Jawatan Jumud. Jawatan Hakiki Pembantu Am Pejabat, Gred N1</i>
(86)	Pembantu Am Pejabat, Gred N1	N1	5454	2	2	
(87)	Pemandu Kenderaan, Gred R3	R3	6700	2	2	
Jumlah Unit Jalan				82	82	
2.1.2.2 UNIT JAMBATAN						
(88)	Jurutera (Awam), Gred J54	J54	1227	3	3	
(89)	Jurutera(Awam), Gred J48	J48	1227	6	6	
(90)	Jurutera (Awam), Gred J44	J44	1227	1	1	
(91)	Jurutera (Awam), Gred J41	J41	1227	6	6	

B.27

MAKSUD BEKALAN 27 - KEMENTERIAN KERJA RAYA - (samb.)

Butiran	Tajuk	Koa	Kod	Bilangan		Kenyataan
		Gaji S.S.M	Skim	Jawatan 2007	2008	
(92)	Pembantu Teknik (Awam), Gred J38	J38	2939	1	1	
(93)	Pembantu Teknik (Awam), Gred J36	J36	2939	1	1	
(94)	Pembantu Teknik (Awam), Gred J29	J29	2939	5	5	
(95)	Juruteknik (Awam), Gred J22	J22	4813	2	2	
(96)	Juruteknik (Awam), Gred J17	J17	4813	6	6	
(97)	Pembantu Tadbir (Perkeranian/Operasi), Gred N17	N17	3200	2	2	
(98)	Pembantu Khas, Pembantu Tadbir (Kesetiausahaan), Gred N17	N17	3220	1	1	
(99)	Pembantu Tadbir Rendah, Gred N11	N11	4200	1	1	
(100)	Pembantu Am Pejabat, Gred N1	N1	5454	1	1	
Jumlah Unit Jambatan					36	36
2.1.2.3 UNIT KHIDMAT SOKONGAN						
(101)	Jurutera (Awam), Gred J54	J54	1227	1	1	
(102)	Jurutera (Awam), Gred J48	J48	1227	5	5	
(103)	Pegawai Kajibumi, Gred C44	C44	1305	1	1	<i>Jawatan Kader Jabatan Penyiasatan Kajibumi</i>
(104)	Jurutera (Awam), Gred J41	J41	1227	5	5	
(105)	Pembantu Teknik (Awam), Gred J36	J36	2939	3	3	
(106)	Juruteknik (Awam), Gred J22	J22	4813	1	1	
(107)	Pembantu Khas, Pembantu Tadbir (Kesetiausahaan), Gred N17	N17	3220	1	1	
Jumlah Unit Khidmat Sokongan					17	17
2.1.2.4 UNIT KESELAMATAN JALAN						
(108)	Jurutera (Awam), Gred J54	J54	1227	1	1	
(109)	Jurutera (Awam), Gred J52	J52	1227	1	1	
(110)	Jurutera (Awam), Gred J48	J48	1227	1	1	
(111)	Jurutera (Awam), Gred J41	J41	1227	2	2	
(112)	Juruteknik (Awam), Gred J22	J22	4813	2	2	
(113)	Juruteknik (Awam), Gred J17	J17	4813	3	3	
(114)	Pembantu Khas, Pembantu Tadbir (Kesetiausahaan), Gred N17	N17	3220	1	1	
Jumlah Unit Keselamatan Jalan					11	11
Jumlah Bahagian Rekabentuk					146	146
Jumlah Cawangan Jalan					316	316
2.2 CAWANGAN PENGKALAN UDARA DAN MARITIM						
2.2.1 PENTADBIRAN AM						
(115)	Pengarah, Jurutera (Awam), Gred Utama C	VU7	1227	1	1	
(116)	Penolong Pegawai Tadbir, Gred N32	N32	2200	1	1	
(117)	Pembantu Tadbir (Kewangan), Gred W22	W22	3461	1	1	

B.27

MAKSUD BEKALAN 27 - KEMENTERIAN KERJA RAYA - (samb.)

Butiran	Tajuk	Koa	Kod	Bilangan		Kenyataan
		Gaji	Skim	Jawatan	Jawatan	
		S.S.M		2007	2008	
(118)	Pembantu Khas, Pembantu Tadbir (Kesetiausahaan), Gred N22	N22	3220	1	1	
(119)	Pembantu Tadbir (Perkeranian/Operasi), Gred N17	N17	3200	7	7	
(120)	Pembantu Tadbir (Kewangan), Gred W17	W17	3461	7	7	
(121)	Pembantu Khas, Pembantu Tadbir (Kesetiausahaan), Gred N17	N17	3220	3	3	
(122)	Pembantu Tadbir Rendah, Gred N11	N11	4200	5	5	
(123)	Pencari Fail, Gred N1	N1	5454	1	1	<i>Jawatan Jumud</i>
(124)	Pembantu Am Pejabat, Gred N1	N1	5454	3	3	
(125)	Pemandu Kenderaan, Gred R3	R3	6700	4	4	
Jumlah Unit Pentadbiran Am				34	34	
2.2.2 UKUR TANAH						
2.2.2.1 IBU PEJABAT						
(126)	Juruukur, Gred J48	J48	1869	1	1	<i>Jawatan Kader Jabatan Ukur</i>
(127)	Juruukur, Gred J44	J44	1869	1	1	<i>Jawatan Kader Jabatan Ukur</i>
(128)	Pembantu Teknik (Ukur), Gred J29	J29	2919	2	2	<i>Jawatan Kader Jabatan Ukur</i>
(129)	Juruteknik (Awam), Gred J17	J17	4813	1	1	
(130)	Pemandu Kenderaan, Gred R3	R3	6700	1	1	
(131)	Pekerja Rendah Awam, Gred R1	R1	6580	6	6	
Jumlah Ibu Pejabat				12	12	
2.2.2.2 SEBERANG PERAI						
(132)	Juruukur, Gred J41	J41	1869	1	1	<i>Jawatan Kader Jabatan Ukur</i>
(133)	Pembantu Teknik (Ukur), Gred J29	J29	2919	3	3	<i>Jawatan Kader Jabatan Ukur</i>
(134)	Juruteknik (Awam), Gred J17	J17	4813	1	1	
(135)	Pemandu Kenderaan, Gred R3	R3	6700	2	2	
(136)	Pekerja Rendah Awam, Gred R1	R1	6580	10	10	
Jumlah Seberang Perai				17	17	
2.2.2.3 KOTA BHARU						
(137)	Juruukur, Gred J41	J41	1869	1	1	<i>Jawatan Kader Jabatan Ukur</i>
(138)	Pembantu Teknik (Ukur), Gred J29	J29	2919	3	3	<i>Jawatan Kader Jabatan Ukur</i>
(139)	Juruteknik (Awam), Gred J17	J17	4813	1	1	
(140)	Pemandu Kenderaan, Gred R3	R3	6700	1	1	
(141)	Pekerja Rendah Awam, Gred R1	R1	6580	10	10	
Jumlah Kota Bharu				16	16	

B.27

MAKSUD BEKALAN 27 - KEMENTERIAN KERJA RAYA - (samb.)

<i>Butiran</i>	<i>Tajuk</i>	<i>Kod Gaji S.S.M</i>	<i>Kod Skim</i>	<i>Bilangan Jawatan 2007 2008</i>	<i>Kenyataan</i>
----------------	--------------	-------------------------------	---------------------	--	------------------

B.27

MAKSUD BEKALAN 27 - KEMENTERIAN KERJA RAYA - (samb.)

Butiran	Tajuk	Koa	Kod	Bilangan		Kenyataan
		Gaji	Skim	Jawatan	Jawatan	
		S.S.M		2007	2008	
2.2.2.4 KUANTAN						
(142)	Juruukur, Gred J41	J41	1869	1	1	Jawatan Kader Jabatan Ukur
(143)	Pembantu Teknik (Ukur), Gred J29	J29	2919	3	3	Jawatan Kader Jabatan Ukur
(144)	Juruteknik (Awam), Gred J17	J17	4813	1	1	
(145)	Pemandu Kenderaan, Gred R3	R3	6700	2	2	
(146)	Pekerja Rendah Awam, Gred R1	R1	6580	9	9	
Jumlah Kuantan				16	16	
2.2.2.5 JOHOR BAHRU						
(147)	Juruukur, Gred J41	J41	1869	1	1	Jawatan Kader Jabatan Ukur
(148)	Pembantu Teknik (Ukur), Gred J29	J29	2919	3	3	Jawatan Kader Jabatan Ukur
(149)	Juruteknik (Awam), Gred J17	J17	4813	1	1	
(150)	Pemandu Kenderaan, Gred R3	R3	6700	1	1	
(151)	Pekerja Rendah Awam, Gred R1	R1	6580	8	8	
Jumlah Johor Bahru				14	14	
Jumlah Ukur Tanah				75	75	
2.2.3 UNIT KUALITI, DOKUMENTASI DAN LATIHAN						
(152)	Jurutera (Awam), Gred J48	J48	1227	1	1	
(153)	Jurutera (Awam), Gred J41	J41	1227	1	1	
Jumlah Unit Kualiti, Dokumentasi dan Latihan				2	2	
2.2.4 UNIT MARITIM						
(154)	Jurutera (Awam), Gred J54	J54	1227	1	1	
(155)	Jurutera (Awam), Gred J52	J52	1227	1	1	
(156)	Jurutera (Awam), Gred J48	J48	1227	2	2	
(157)	Jurutera (Awam), Gred J44	J44	1227	1	1	
(158)	Jurutera (Awam), Gred J41	J41	1227	5	5	
(159)	Pembantu Teknik (Awam), Gred J36	J36	2939	1	1	
(160)	Pembantu Teknik (Awam), Gred J29	J29	2939	4	4	
(161)	Juruteknik (Awam), Gred J22	J22	4813	2	2	
(162)	Pelukis Pelan (Awam), Gred J22	J22	4813	1	1	
(163)	Juruteknik (Awam), Gred J17	J17	4813	7	7	
(164)	Pelukis Pelan (Awam), Gred J17	J17	3313	2	2	
Jumlah Unit Maritim				27	27	

B.27

MAKSUD BEKALAN 27 - KEMENTERIAN KERJA RAYA - (samb.)

<i>Butiran</i>	<i>Tajuk</i>	<i>Kod Gaji S.S.M</i>	<i>Kod Skim</i>	<i>Bilangan Jawatan 2007 2008</i>	<i>Kenyataan</i>
----------------	--------------	-------------------------------	---------------------	---	------------------

B.27

MAKSUD BEKALAN 27 - KEMENTERIAN KERJA RAYA - (samb.)

Butiran	Tajuk	Koa	Kod	Bilangan		Kenyataan
		Gaji	Skim	Jawatan		
		S.S.M		2007	2008	
2.2.5 UNIT LAPANGAN TERBANG						
(165)	Jurutera (Awam), Gred J54	J54	1227	1	1	
(166)	Jurutera (Awam), Gred J48	J48	1227	2	2	
(167)	Jurutera (Awam), Gred J44	J44	1227	1	1	
(168)	Jurutera (Awam), Gred J41	J41	1227	2	2	
(169)	Pembantu Teknik (Awam), Gred J36	J36	2939	1	1	
(170)	Pembantu Teknik (Awam), Gred J29	J29	2939	2	2	
(171)	Juruteknik (Awam), Gred J22	J22	4813	3	3	
(172)	Pelukis Pelan (Awam), Gred J22	J22	3313	1	1	
(173)	Juruteknik (Awam), Gred J17	J17	4813	9	9	
(174)	Pelukis Pelan (Awam), Gred J17	J17	3313	3	3	
Jumlah Lapangan Terbang				25	25	
2.2.6 UNIT UKUR BAHAN						
(175)	Juruukur Bahan, Gred J48	J48	1790	1	1	
(176)	Juruukur Bahan, Gred J41	J41	1790	3	3	
(177)	Pembantu Teknik (Ukur Bahan), Gred J36	J36	2939	1	1	
(178)	Juruteknik (Ukur Bahan), Gred J17	J17	4813	1	1	
Jumlah Unit Ukur Bahan				6	6	
2.2.7 UNIT PENGURUSAN PROJEK						
(179)	Jurutera (Awam), Gred J54	J54	1227	1	1	
(180)	Jurutera (Awam), Gred J48	J48	1227	3	3	
(181)	Jurutera (Awam), Gred J41	J41	1227	3	3	
Jumlah Unit Pengurusan Projek				7	7	
2.2.8 UNIT MEKANIKAL						
(182)	Jurutera (Mekanikal), Gred J48	J48	1227	1	1	
(183)	Jurutera (Mekanikal), Gred J41	J41	1227	1	1	
(184)	Pembantu Teknik (Mekanikal), Gred J36	J36	2939	1	1	
(185)	Juruteknik (Mekanikal), Gred J17	J17	4813	2	2	
Jumlah Unit Mekanikal				5	5	
2.2.9 UNIT ELEKTRIK						
(186)	Jurutera (Elektrik), Gred J48	J48	1227	1	1	
(187)	Jurutera (Elektrik), Gred J41	J41	1227	1	1	
(188)	Pembantu Teknik (Elektrik), Gred J29	J29	2939	1	1	
(189)	Juruteknik (Elektrik), Gred J17	J17	4813	2	2	
Jumlah Unit Elektrik				5	5	
Jumlah Cawangan Pengkalan Udara Dan Maritim				186	186	

B.27

MAKSUD BEKALAN 27 - KEMENTERIAN KERJA RAYA - (samb.)

Butiran	Tajuk	Koa	Kod	Bilangan		Kenyataan
		Gaji	Skim	Jawatan	Jawatan	
		S.S.M		2007	2008	
2.3 CAWANGAN KEJURUTERAAN CERUN						
2.3.1 UNIT PENTADBIRAN DAN KEWANGAN						
(190)	Pengarah, Jurutera (Awam), Gred Utama C	VU7	1227	1	1	
(191)	Penolong Pegawai Tadbir, Gred N36	N36	2200	1	1	
(192)	Pembantu Khas, Pembantu Tadbir (Kesetiausahaan), Gred N22	N22	3220	1	1	
(193)	Pembantu Khas, Pembantu Tadbir (Kesetiausahaan), Gred N17	N17	3220	5	5	
(194)	Pembantu Tadbir (Perkeranian/Operasi), Gred N17	N17	3200	2	2	
(195)	Pembantu Tadbir (Kewangan), Gred W17	W17	3461	1	1	
(196)	Pembantu Am Pejabat, Gred N1	N1	5454	1	1	
(197)	Pemandu Kenderaan, Gred R3	R3	6700	3	3	
Jumlah Unit Pentadbiran Dan Kewangan				15	15	
2.3.2 UNIT KESELAMATAN CERUN						
(198)	Jurutera (Awam), Gred J54	J54	1227	1	1	
(199)	Jurutera (Awam), Gred J48	J48	1227	1	1	
(200)	Pegawai Kaji Bumi, Gred C48	C48	1245	1	1	<i>Jawatan Kader Jabatan Mineral dan Geosains</i>
(201)	Jurutera (Awam), Gred J41	J41	1227	1	1	
(202)	Pembantu Teknik (Awam), Gred J36	J36	2939	1	1	
(203)	Juruteknik (Awam), Gred J22	J22	4813	1	1	
Jumlah Unit Keselamatan Cerun				6	6	
2.3.3 UNIT PENGURUSAN CERUN						
(204)	Jurutera (Awam), Gred J54	J54	1227	1	1	
(205)	Jurutera (Awam), Gred J48	J48	1227	1	1	
(206)	Pegawai Kaji Bumi, Gred C48	C48	1245	1	1	<i>Jawatan Kader Jabatan Mineral dan Geosains</i>
(207)	Jurutera (Awam), Gred J41	J41	1227	1	1	
(208)	Pembantu Teknik (Awam), Gred J36	J36	2939	1	1	
(209)	Juruteknik (Awam), Gred J22	J22	4813	1	1	
Jumlah Unit Pengurusan Cerun				6	6	
2.3.4 UNIT IT DAN PENGGUNAAN						
(210)	Jurutera (Awam), Gred J54	J54	1227	1	1	
(211)	Jurutera (Awam), Gred J48	J48	1227	1	1	
(212)	Jurutera (Awam), Gred J41	J41	1227	1	1	
(213)	Pegawai Teknologi Maklumat, Gred F41	F41	1871	1	1	
(214)	Pembantu Teknik (Awam), Gred J36	J36	2939	1	1	
(215)	Juruteknik (Awam), Gred J22	J22	4813	1	1	
Jumlah Unit IT Dan Penggunaan				6	6	

B.27

MAKSUD BEKALAN 27 - KEMENTERIAN KERJA RAYA - (samb.)

<i>Butiran</i>	<i>Tajuk</i>	<i>Kod Gaji S.S.M</i>	<i>Kod Skim</i>	<i>Bilangan Jawatan 2007 2008</i>	<i>Kenyataan</i>
----------------	--------------	-------------------------------	---------------------	---	------------------

B.27

MAKSUD BEKALAN 27 - KEMENTERIAN KERJA RAYA - (samb.)

Butiran	Tajuk	Koa	Kod	Bilangan		Kenyataan
		Gaji S.S.M	Skim	Jawatan 2007	2008	
2.3.5 UNIT KAJIAN DAN PEMBANGUNAN						
(216)	Jurutera (Awam), Gred J54	J54	1227	1	1	
(217)	Jurutera (Awam), Gred J48	J48	1227	1	1	
(218)	Pegawai Kaji Bumi, Gred C48	C48	1245	1	1	<i>Jawatan Kader Jabatan Mineral dan Geosains</i>
(219)	Jurutera (Awam), Gred J41	J41	1227	1	1	
(220)	Pembantu Teknik (Awam), Gred J36	J36	2939	1	1	
(221)	Juruteknik (Awam), Gred J22	J22	4813	1	1	
Jumlah Unit Kajian Dan Pembangunan				6	6	
2.3.6 UNIT FORENSIK TANAH RUNTUH						
(222)	Jurutera (Awam), Gred J54	J54	1227	1	1	
(223)	Jurutera (Awam), Gred J48	J48	1227	1	1	
(224)	Pegawai Kaji Bumi, Gred C48	C48	1245	1	1	<i>Jawatan Kader Jabatan Mineral dan Geosains</i>
(225)	Jurutera (Awam), Gred J41	J41	1227	1	1	
(226)	Pembantu Teknik (Awam), Gred J36	J36	2939	1	1	
(227)	Juruteknik (Awam), Gred J22	J22	4813	1	1	
Jumlah Unit Forensik Tanah Runtuh				6	6	
Jumlah Cawangan Kejuruteraan Cerun				45	45	
Jumlah Program Sektor Infra				547	547	
PROGRAM 3 SEKTOR BANGUNAN						
3.1 CAWANGAN KERJA BANGUNAN AM						
3.1.1 PENTADBIRAN DAN KEWANGAN						
(1)	Pengarah, Arkitek, Gred Utama C	VU7	1033	1	1	
(2)	Penolong Pegawai Tadbir, Gred N32	N32	2200	1	1	
(3)	Penolong Pegawai Tadbir, Gred N27	N27	2200	1	1	
(4)	Pembantu Tadbir (Perkeranian/Operasi), Gred N26	N26	3200	1	1	
(5)	Pembantu Tadbir (Kewangan), Gred W26	W26	3461	1	1	
(6)	Pembantu Tadbir (Kewangan), Gred W22	W22	3461	1	1	
(7)	Pembantu Tadbir (Perkeranian/Operasi), Gred N22	N22	3200	1	1	
(8)	Pembantu Khas, Pembantu Tadbir (Kesetiausahaan), Gred N22	N22	3220	1	1	
(9)	Pembantu Khas, Pembantu Tadbir (Kesetiausahaan), Gred N17	N17	3220	3	3	
(10)	Pembantu Tadbir (Perkeranian/Operasi), Gred N17	N17	3200	6	6	
(11)	Pembantu Tadbir (Kewangan), Gred W17	W17	3461	4	4	
(12)	Pembantu Tadbir Rendah, Gred N11	N11	4200	5	5	
(13)	Pembantu Am Pejabat, Gred N1	N1	5454	6	6	
(14)	Pemandu Kenderaan, Gred R3	R3	6700	2	2	
Jumlah Pentadbiran dan Kewangan				34	34	

B.27

MAKSUD BEKALAN 27 - KEMENTERIAN KERJA RAYA - (samb.)

<i>Butiran</i>	<i>Tajuk</i>	<i>Kod Gaji S.S.M</i>	<i>Kod Skim</i>	<i>Bilangan Jawatan 2007 2008</i>	<i>Kenyataan</i>
----------------	--------------	-------------------------------	---------------------	---	------------------

B.27

MAKSUD BEKALAN 27 - KEMENTERIAN KERJA RAYA - (samb.)

Butiran	Tajuk	Koa	Kod	Bilangan		Kenyataan
		Gaji	Skim	Jawatan		
		S.S.M		2007	2008	
3.1.2 PENGURUSAN DAN PENYELARASAN PROJEK						
3.1.2.1 KUMPULAN 1						
(15)	Arkitek, Gred J54	J54	1033	1	1	
(16)	Jurutera (Awam), Gred J52	J52	1227	1	1	
(17)	Arkitek, Gred J48	J48	1033	1	1	
(18)	Jurutera (Awam), Gred J44	J44	1227	1	1	
(19)	Arkitek, Gred J41	J41	1033	2	2	
(20)	Pembantu Teknik (Senibina), Gred J36	J36	2939	1	1	
(21)	Pembantu Teknik (Senibina), Gred J29	J29	2939	4	4	
(22)	Juruteknik (Senibina), Gred J22	J22	4813	4	4	
(23)	Juruteknik (Awam), Gred J22	J22	4813	2	2	
(24)	Juruteknik (Senibina), Gred J17	J17	4813	3	3	
(25)	Juruteknik (Awam), Gred J17	J17	4813	1	1	
(26)	Pelukis Pelan (Senibina), Gred J17	J17	3313	5	5	
(27)	Pelukis Pelan (Awam), Gred J17	J17	3313	1	1	
Jumlah Kumpulan 1				27	27	
3.1.2.2 KUMPULAN 2						
(28)	Arkitek, Gred J54	J54	1033	1	1	
(29)	Arkitek, Gred J48	J48	1033	3	3	
(30)	Jurutera (Awam), Gred J48	J48	1227	1	1	
(31)	Arkitek, Gred J44	J44	1033	1	1	
(32)	Jurutera (Awam), Gred J44	J44	1227	1	1	
(33)	Arkitek, Gred J41	J41	1227	1	1	
(34)	Jurutera (Awam), Gred J41	J41	1227	1	1	
(35)	Pembantu Teknik (Senibina), Gred J38	J38	2939	1	1	
(36)	Pembantu Teknik (Senibina), Gred J36	J36	2939	3	3	
(37)	Pembantu Teknik (Awam), Gred J36	J36	2939	1	1	
(38)	Pembantu Teknik (Senibina), Gred J29	J29	2939	3	3	
(39)	Pembantu Teknik (Awam), Gred J29	J29	2939	1	1	
(40)	Juruteknik (Senibina), Gred J22	J22	4813	4	4	
(41)	Juruteknik (Awam), Gred J22	J22	4813	2	2	
(42)	Juruteknik (Senibina), Gred J17	J17	4813	4	4	
(43)	Juruteknik (Awam), Gred J17	J17	4813	1	1	
(44)	Pelukis Pelan (Senibina), Gred J17	J17	3313	4	4	
(45)	Pelukis Pelan (Awam), Gred J17	J17	3313	1	1	
Jumlah Kumpulan 2				34	34	
3.1.2.3 KUMPULAN 3						
(46)	Arkitek, Gred J54	J54	1033	1	1	
(47)	Arkitek, Gred J48	J48	1033	3	3	
(48)	Jurutera (Awam), Gred J48	J48	1227	1	1	
(49)	Arkitek, Gred J41	J41	1033	2	2	
(50)	Jurutera (Awam), Gred J41	J41	1227	1	1	
(51)	Pembantu Teknik (Senibina), Gred J36	J36	2939	1	1	
(52)	Pembantu Teknik (Awam), Gred J36	J36	2939	1	1	

B.27

MAKSUD BEKALAN 27 - KEMENTERIAN KERJA RAYA - (samb.)

Butiran	Tajuk	Koa	Kod	Bilangan		Kenyataan
		Gaji	Skim	Jawatan		
		S.S.M		2007	2008	
(53)	Pembantu Teknik (Senibina), Gred J29	J29	2939	6	6	
(54)	Pembantu Teknik (Awam), Gred J29	J29	2939	1	1	
(55)	Juruteknik (Senibina), Gred J26	J26	4813	2	2	
(56)	Pelukis Pelan (Senibina), Gred J26	J26	3313	1	1	
(57)	Pelukis Pelan (Awam), Gred J26	J26	3313	1	1	
(58)	Juruteknik (Senibina), Gred J22	J22	4813	2	2	
(59)	Juruteknik (Awam), Gred J22	J22	4813	2	2	
(60)	Pelukis Pelan (Senibina), Gred J22	J22	3313	2	2	
(61)	Juruteknik (Senibina), Gred J17	J17	4813	10	10	
(62)	Juruteknik (Awam), Gred J17	J17	4813	3	3	
(63)	Pelukis Pelan (Senibina), Gred J17	J17	3313	6	6	
(64)	Pelukis Pelan (Awam), Gred J17	J17	3313	4	4	
Jumlah Kumpulan 3				50	50	
3.1.2.4 UKUR BAHAN						
(65)	Juruukur Bahan, Gred J48	J48	1790	1	1	
(66)	Juruukur Bahan, Gred J41	J41	1790	1	1	
(67)	Pembantu Teknik (Ukur Bahan), Gred J36	J36	2939	1	1	
(68)	Pembantu Teknik (Ukur Bahan), Gred J29	J29	2939	1	1	
(69)	Juruteknik (Ukur Bahan), Gred J22	J22	4813	1	1	
(70)	Juruteknik (Ukur Bahan), Gred J17	J17	4813	1	1	
Jumlah Ukur Bahan				6	6	
Jumlah Pengurusan dan Penyelarasan Projek				117	117	
3.1.3 PEMBANGUNAN						
(71)	Arkitek, Gred J52	J52	1033	1	1	
(72)	Arkitek, Gred J44	J44	1033	1	1	
(73)	Jurutera (Awam), Gred J41	J41	1227	1	1	
(74)	Pembantu Teknik (Senibina), Gred J36	J36	2939	1	1	
(75)	Pembantu Teknik (Awam), Gred J36	J36	2939	1	1	
(76)	Pembantu Teknik (Senibina), Gred J29	J29	2939	2	2	
(77)	Juruteknik (Senibina), Gred J22	J22	4813	2	2	
(78)	Juruteknik (Awam), Gred J22	J22	4813	2	2	
Jumlah Pembangunan				11	11	
3.1.4 UNIT SIVIL DAN STRUKTUR						
(79)	Jurutera (Awam), Gred J54	J54	1227	1	1	
(80)	Jurutera (Awam), Gred J48	J48	1227	2	2	
(81)	Jurutera (Awam), Gred J41	J41	1227	6	6	
(82)	Pembantu Teknik (Awam), Gred J36	J36	2939	2	2	
(83)	Pembantu Teknik (Awam), Gred J29	J29	2939	4	4	
(84)	Juruteknik (Awam), Gred J22	J22	4813	2	2	
(85)	Juruteknik (Awam), Gred J17	J17	4813	8	8	
(86)	Pelukis Pelan (Awam), Gred J17	J17	3313	4	4	

B.27

MAKSUD BEKALAN 27 - KEMENTERIAN KERJA RAYA - (samb.)

Butiran	Tajuk	Koa	Kod	Bilangan		Kenyataan
		Gaji	Skim	Jawatan	Jawatan	
		S.S.M		2007	2008	
(87)	Pembantu Khas, Pembantu Tadbir (Kesetiausahaan), Gred N17	N17	3220	1	1	
Jumlah Unit Sivil dan Struktur				30	30	
3.1.5 UNIT MEKANIKAL						
(88)	Jurutera (Mekanikal), Gred J54	J54	1227	1	1	
(89)	Jurutera (Mekanikal), Gred J48	J48	1227	2	2	
(90)	Jurutera (Mekanikal), Gred J41	J41	1227	3	3	
(91)	Pembantu Teknik (Mekanikal), Gred J36	J36	2939	1	1	
(92)	Pembantu Teknik (Mekanikal), Gred J29	J29	2939	2	2	
(93)	Juruteknik (Mekanikal), Gred J22	J22	4813	1	1	
(94)	Juruteknik (Mekanikal), Gred J17	J17	4813	3	3	
(95)	Pembantu Khas, Pembantu Tadbir (Kesetiausahaan), Gred N17	N17	3220	1	1	
Jumlah Unit Mekanikal				14	14	
3.1.6 UNIT ELEKTRIK						
(96)	Jurutera (Elektrik), Gred J48	J48	1227	1	1	
(97)	Jurutera (Elektrik), Gred J41	J41	1227	4	4	
(98)	Pembantu Teknik (Elektrik), Gred J29	J29	2939	4	4	
(99)	Juruteknik (Elektrik), Gred J17	J17	4813	4	4	
Jumlah Unit Elektrik				13	13	
Jumlah Cawangan Kerja Bangunan Am				219	219	
3.2 CAWANGAN KERJA KESIHATAN						
3.2.1 PENTADBIRAN DAN KEWANGAN						
(100)	Pengarah, Arkitek, Gred Utama C	VU7	1033	1	1	
(101)	Penolong Pegawai Tadbir, Gred N27	N27	2200	1	1	
(102)	Pembantu Tadbir (Perkeranian/Operasi), Gred N22	N22	3200	1	1	
(103)	Pembantu Tadbir (Kewangan), Gred W22	W22	3461	1	1	
(104)	Pembantu Khas, Pembantu Tadbir (Kesetiausahaan), Gred N22	N22	3220	1	1	
(105)	Pembantu Tadbir (Kewangan), Gred W17	W17	3461	5	5	
(106)	Pembantu Tadbir (Perkeranian/Operasi), Gred N17	N17	3200	5	5	
(107)	Pembantu Tadbir Rendah, Gred N11	N11	4200	3	3	
(108)	Pembantu Am Pejabat, Gred N1	N1	5454	3	3	
(109)	Pencari Fail, Gred N1	N1	5454	2	2	<i>Jawatan Jumud. Jawatan Hakiki Pembantu Am Pejabat, Gred N1</i>
(110)	Pemandu Kenderaan, Gred R3	R3	6700	2	2	
Jumlah Pentadbiran dan Kewangan				25	25	

B.27

MAKSUD BEKALAN 27 - KEMENTERIAN KERJA RAYA - (samb.)

Butiran	Tajuk	Koa	Kod	Bilangan		Kenyataan
		Gaji	Skim	Jawatan		
		S.S.M		2007	2008	
3.2.2 SUMBER, LATIHAN DAN PEMANTAUAN PROJEK						
(111)	Arkitek, Gred J54	J54	1033	1	1	
(112)	Pembantu Khas, Pembantu Tadbir (Kesetiausahaan), Gred N17	N17	3220	1	1	
				-----	-----	
Jumlah Sumber, Latihan Dan Pemantauan Projek				2	2	
				-----	-----	
3.2.2.1 LATIHAN, R & D DAN IT						
(113)	Jurutera (Elektrik), Gred J48	J48	1227	1	1	
(114)	Jurutera (Elektrik), Gred J41	J41	1227	1	1	
(115)	Pembantu Teknik (Senibina), Gred J36	J36	2939	1	1	
(116)	Pembantu Teknik (Elektrik), Gred J29	J29	2939	1	1	
(117)	Juruteknik (Senibina), Gred J22	J22	4813	1	1	
(118)	Juruteknik (Senibina), Gred J17	J17	4813	1	1	
(119)	Juruteknik (Elektrik), Gred J17	J17	4813	1	1	
				-----	-----	
Jumlah Latihan, R & D dan IT				7	7	
				-----	-----	
3.2.2.2 PEMANTAUAN PROJEK ZON 1						
(120)	Arkitek, Gred J48	J48	1033	1	1	
(121)	Jurutera (Awam), Gred J41	J41	1227	1	1	
(122)	Pembantu Teknik (Awam), Gred J36	J36	2939	1	1	
(123)	Pembantu Teknik (Senibina), Gred J29	J29	2939	1	1	
(124)	Juruteknik (Senibina), Gred J22	J22	4813	1	1	
(125)	Juruteknik (Awam), Gred J17	J17	4813	2	2	
				-----	-----	
Jumlah Pemantauan Projek Zon 1				7	7	
				-----	-----	
3.2.2.3 PEMANTAUAN PROJEK ZON 2						
(126)	Jurutera (Awam), Gred J48	J48	1227	1	1	
(127)	Arkitek, Gred J41	J41	1033	1	1	
(128)	Pembantu Teknik (Senibina), Gred J36	J36	2939	1	1	
(129)	Pembantu Teknik (Awam), Gred J29	J29	2939	1	1	
(130)	Juruteknik (Awam), Gred J22	J22	4813	1	1	
(131)	Juruteknik (Senibina), Gred J17	J17	4813	2	2	
				-----	-----	
Jumlah Pemantauan Projek Zon 2				7	7	
				-----	-----	
3.2.2.4 PEMANTAUAN PROJEK ZON 3						
(132)	Arkitek, Gred J48	J48	1033	1	1	
(133)	Jurutera (Awam), Gred J41	J41	1227	1	1	
(134)	Pembantu Teknik (Awam), Gred J36	J36	2939	1	1	
(135)	Pembantu Teknik (Senibina), Gred J29	J29	2939	1	1	
(136)	Juruteknik (Senibina), Gred J22	J22	4813	1	1	

B.27

MAKSUD BEKALAN 27 - KEMENTERIAN KERJA RAYA - (samb.)

Butiran	Tajuk	Koa	Kod	Bilangan		Kenyataan
		Gaji	Skim	Jawatan		
		S.S.M		2007	2008	
(137)	Juruteknik (Awam), Gred J17	J17	4813	2	2	
				-----	-----	
Jumlah Pemantauan Projek Zon 3				7	7	
				-----	-----	
Jumlah Sumber, Latihan dan Pemantauan Projek				30	30	
				-----	-----	
3.2.3 PROJEK KHAS I						
(138)	Arkitek, Gred J54	J54	1033	1	1	
(139)	Pembantu Khas, Pembantu Tadbir (Kesetiausahaan), Gred N17	N17	3220	1	1	
				-----	-----	
Jumlah Projek Khas I				2	2	
				-----	-----	
3.2.3.1 KUMPULAN 1						
(140)	Jurutera (Awam), Gred J48	J48	1227	2	2	
(141)	Arkitek, Gred J48	J48	1033	1	1	
(142)	Jurutera (Awam), Gred J41	J41	1227	1	1	
(143)	Arkitek, Gred J41	J41	1033	2	2	
(144)	Pembantu Teknik (Senibina), Gred J36	J36	2939	1	1	
(145)	Pembantu Teknik (Awam), Gred J36	J36	2939	1	1	
(146)	Pembantu Teknik (Senibina), Gred J29	J29	2939	1	1	
				-----	-----	
Jumlah Kumpulan 1				9	9	
				-----	-----	
3.2.3.2 KUMPULAN 2						
(147)	Arkitek, Gred J48	J48	1033	2	2	
(148)	Jurutera (Awam), Gred J48	J48	1227	1	1	
(149)	Jurutera (Awam), Gred J41	J41	1227	2	2	
(150)	Arkitek, Gred J41	J41	1033	1	1	
(151)	Pembantu Teknik (Senibina), Gred J36	J36	2939	1	1	
(152)	Pembantu Teknik (Awam), Gred J36	J36	2939	1	1	
(153)	Pembantu Teknik (Awam), Gred J29	J29	2939	1	1	
				-----	-----	
Jumlah Kumpulan 2				9	9	
				-----	-----	
Jumlah Projek Khas I				20	20	
				-----	-----	
3.2.4 PROJEK KHAS II						
(154)	Arkitek, Gred J54	J54	1033	1	1	
(155)	Pembantu Khas, Pembantu Tadbir (Kesetiausahaan), Gred N17	N17	3220	1	1	
				-----	-----	
Jumlah Projek Khas II				2	2	
				-----	-----	

B.27

MAKSUD BEKALAN 27 - KEMENTERIAN KERJA RAYA - (samb.)

<i>Butiran</i>	<i>Tajuk</i>	<i>Kod Gaji S.S.M</i>	<i>Kod Skim</i>	<i>Bilangan Jawatan 2007 2008</i>	<i>Kenyataan</i>
----------------	--------------	-------------------------------	---------------------	---	------------------

B.27

MAKSUD BEKALAN 27 - KEMENTERIAN KERJA RAYA - (samb.)

Butiran	Tajuk	Koa	Kod	Bilangan		Kenyataan
		Gaji	Skim	Jawatan		
		S.S.M		2007	2008	
3.2.4.1 ZON 1						
(156)	Jurutera (Awam), Gred J52	J52	1227	1	1	
(157)	Jurutera (Awam), Gred J44	J44	1227	1	1	
(158)	Arkitek, Gred J41	J41	1033	1	1	
(159)	Jurutera (Elektrik), Gred J41	J41	1227	1	1	
(160)	Pembantu Teknik (Senibina), Gred J36	J36	2939	1	1	
(161)	Pembantu Teknik (Senibina), Gred J29	J29	2939	1	1	
(162)	Pembantu Teknik (Awam), Gred J29	J29	2939	1	1	
(163)	Juruteknik (Awam), Gred J22	J22	4813	2	2	
(164)	Juruteknik (Senibina), Gred J17	J17	4813	5	5	
(165)	Pelukis Pelan (Senibina), Gred J17	J17	3313	5	5	
Jumlah Zon 1				19	19	
3.2.4.2 ZON 2						
(166)	Arkitek, Gred J48	J48	1033	1	1	
(167)	Jurutera (Awam), Gred J44	J44	1227	1	1	
(168)	Arkitek, Gred J41	J41	1033	1	1	
(169)	Pembantu Teknik (Awam), Gred J36	J36	2939	1	1	
(170)	Pembantu Teknik (Senibina), Gred J29	J29	2939	1	1	
(171)	Pembantu Teknik (Elektrik), Gred J29	J29	2939	1	1	
(172)	Juruteknik (Senibina), Gred J22	J22	4813	1	1	
(173)	Juruteknik (Awam), Gred J22	J22	4813	1	1	
(174)	Juruteknik (Senibina), Gred J17	J17	4813	2	2	
(175)	Juruteknik (Elektrik), Gred J17	J17	4813	1	1	
(176)	Pelukis Pelan (Senibina), Gred J17	J17	3313	5	5	
(177)	Pelukis Pelan (Awam), Gred J17	J17	3313	2	2	
Jumlah Zon 2				18	18	
3.2.4.3 ZON 3						
(178)	Arkitek, Gred J48	J48	1033	1	1	
(179)	Arkitek, Gred J41	J41	1033	1	1	
(180)	Jurutera (Awam), Gred J41	J41	1227	1	1	
(181)	Pembantu Teknik (Senibina), Gred J36	J36	2939	1	1	
(182)	Pembantu Teknik (Senibina), Gred J29	J29	2939	1	1	
(183)	Pembantu Teknik (Elektrik), Gred J29	J29	2939	1	1	
(184)	Juruteknik (Senibina), Gred J22	J22	4813	1	1	
(185)	Juruteknik (Awam), Gred J22	J22	4813	1	1	
(186)	Juruteknik (Senibina), Gred J17	J17	4813	2	2	
(187)	Juruteknik (Elektrik), Gred J17	J17	4813	1	1	
(188)	Pelukis Pelan (Senibina), Gred J17	J17	3313	5	5	
(189)	Pelukis Pelan (Awam), Gred J17	J17	3313	2	2	
Jumlah Zon 3				18	18	
Jumlah Projek Khas II				57	57	

B.27

MAKSUD BEKALAN 27 - KEMENTERIAN KERJA RAYA - (samb.)

Butiran	Tajuk	Koa	Kod	Bilangan		Kenyataan
		Gaji	Skim	Jawatan		
		S.S.M		2007	2008	
3.2.5 UNIT SIVIL DAN STRUKTUR						
(190)	Jurutera (Awam), Gred J54	J54	1227	1	1	
(191)	Jurutera (Awam), Gred J48	J48	1227	2	2	
(192)	Jurutera (Awam), Gred J41	J41	1227	2	2	
(193)	Pembantu Teknik (Awam), Gred J36	J36	2939	2	2	
(194)	Pembantu Teknik (Awam), Gred J29	J29	2939	1	1	
(195)	Juruteknik (Awam), Gred J22	J22	4813	2	2	
(196)	Pelukis Pelan (Awam), Gred J22	J22	3313	2	2	
(197)	Juruteknik (Awam), Gred J17	J17	4813	4	4	
(198)	Pelukis Pelan (Awam), Gred J17	J17	3313	4	4	
(199)	Pembantu Khas, Pembantu Tadbir (Kesetiausahaan), Gred N17	N17	3220	1	1	
				-----	-----	
Jumlah Unit Sivil dan Struktur				21	21	
				-----	-----	
3.2.6 UNIT MEKANIKAL						
(200)	Jurutera (Mekanikal), Gred J54	J54	1227	1	1	
(201)	Jurutera (Mekanikal), Gred J48	J48	1227	2	2	
(202)	Jurutera (Mekanikal), Gred J41	J41	1227	4	4	
(203)	Pembantu Teknik (Mekanikal), Gred J36	J36	2939	1	1	
(204)	Pembantu Teknik (Mekanikal), Gred J29	J29	2939	2	2	
(205)	Juruteknik (Mekanikal), Gred J22	J22	4813	1	1	
(206)	Juruteknik (Mekanikal), Gred J17	J17	4813	4	4	
(207)	Pembantu Khas, Pembantu Tadbir (Kesetiausahaan), Gred N17	N17	3220	1	1	
				-----	-----	
Jumlah Unit Mekanikal				16	16	
				-----	-----	
3.2.7 UNIT ELEKTRIK						
(208)	Jurutera (Elektrik), Gred J48	J48	1227	2	2	
(209)	Jurutera (Elektrik), Gred J41	J41	1227	4	4	
(210)	Pembantu Teknik (Elektrik), Gred J36	J36	2939	1	1	
(211)	Pembantu Teknik (Elektrik), Gred J29	J29	2939	4	4	
(212)	Juruteknik (Elektrik), Gred J22	J22	4813	1	1	
(213)	Juruteknik (Elektrik), Gred J17	J17	4813	6	6	
				-----	-----	
Jumlah Unit Elektrik				18	18	
				-----	-----	
3.2.8 UNIT UKUR BAHAN						
(214)	Juruukur Bahan, Gred J48	J48	1790	2	2	
(215)	Juruukur Bahan, Gred J41	J41	1790	4	4	
(216)	Pembantu Teknik (Ukur Bahan), Gred J36	J36	2939	2	2	
(217)	Pembantu Teknik (Ukur Bahan), Gred J29	J29	2939	4	4	
(218)	Juruteknik (Ukur Bahan), Gred J22	J22	4813	2	2	

B.27

MAKSUD BEKALAN 27 - KEMENTERIAN KERJA RAYA - (samb.)

<i>Butiran</i>	<i>Tajuk</i>	<i>Kod Gaji S.S.M</i>	<i>Kod Skim</i>	<i>Bilangan Jawatan 2007 2008</i>	<i>Kenyataan</i>
----------------	--------------	-------------------------------	---------------------	---	------------------

B.27

MAKSUD BEKALAN 27 - KEMENTERIAN KERJA RAYA - (samb.)

Butiran	Tajuk	Koa	Kod	Bilangan		Kenyataan
		Gaji	Skim	Jawatan	Jawatan	
		S.S.M		2007	2008	
(219)	Juruteknik (Ukur Bahan), Gred J17	J17	4813	2	2	
				-----	-----	
Jumlah Unit Ukur Bahan				16	16	
				-----	-----	
Jumlah Cawangan Kesihatan				203	203	
				-----	-----	
3.3 CAWANGAN KERJA PENDIDIKAN						
3.3.1 PENTADBIRAN DAN KEWANGAN						
(220)	Pengarah, Jurutera/Arkitek/Juruukur Bahan, Gred Utama C	VU7	1227/ 1033/ 1790	1	1	
(221)	Penolong Pegawai Tadbir, Gred N27	N27	2200	1	1	
(222)	Pembantu Tadbir (Perkeranian/Operasi), Gred N22	N22	3200	1	1	
(223)	Pembantu Tadbir (Kewangan), Gred W22	W22	3461	1	1	
(224)	Pembantu Khas, Pembantu Tadbir (Kesetiausahaan), Gred N22	N22	3220	1	1	
(225)	Pembantu Tadbir (Perkeranian/Operasi), Gred N17	N17	3200	5	5	
(226)	Pembantu Tadbir (Kewangan), Gred W17	W17	3461	5	5	
(227)	Pembantu Khas, Pembantu Tadbir (Kesetiausahaan), Gred N17	N17	3220	3	3	
(228)	Pembantu Tadbir Rendah, Gred N11	N11	4200	4	4	
(229)	Pembantu Am Pejabat, Gred N1	N1	5454	5	5	
(230)	Pencari Fail, Gred N1	N1	5454	2	2	<i>Jawatan Jumud. Jawatan Hakiki Pembantu Am Pejabat, Gred N1</i>
(231)	Pemandu Kenderaan, Gred R3	R3	6700	3	3	
				-----	-----	
Jumlah Pentadbiran dan Kewangan				32	32	
				-----	-----	
3.3.2 PEMBANGUNAN DAN PENGURUSAN PROJEK NEGERI						
(232)	Jurutera (Awam), Gred J54	J54	1227	1	1	
(233)	Jurutera (Awam), Gred J52	J52	1227	1	1	
(234)	Arkitek, Gred J48	J48	1033	2	2	
(235)	Jurutera (Awam), Gred J48	J48	1227	2	2	
(236)	Jurutera (Awam), Gred J44	J44	1227	1	1	
(237)	Jurutera (Awam), Gred J41	J41	1227	1	1	
(238)	Arkitek, Gred J41	J41	1033	2	2	
(239)	Pembantu Teknik (Awam), Gred J36	J36	2939	3	3	
(240)	Pembantu Teknik (Senibina), Gred J36	J36	2939	2	2	
(241)	Pembantu Teknik (Awam), Gred J29	J29	2939	3	3	
(242)	Juruteknik (Awam), Gred J22	J22	4813	3	3	
(243)	Juruteknik (Senibina), Gred J22	J22	4813	2	2	
(244)	Juruteknik (Awam), Gred J17	J17	4813	2	2	
(245)	Juruteknik (Senibina), Gred J17	J17	4813	4	4	
(246)	Pelukis Pelan (Senibina), Gred J17	J17	3313	2	2	
				-----	-----	
Jumlah Pembangunan dan Pengurusan Projek Negeri				31	31	
				-----	-----	

B.27

MAKSUD BEKALAN 27 - KEMENTERIAN KERJA RAYA - (samb.)

<i>Butiran</i>	<i>Tajuk</i>	<i>Kod Gaji S.S.M</i>	<i>Kod Skim</i>	<i>Bilangan Jawatan 2007 2008</i>	<i>Kenyataan</i>
----------------	--------------	-------------------------------	---------------------	---	------------------

B.27

MAKSUD BEKALAN 27 - KEMENTERIAN KERJA RAYA - (samb.)

Butiran	Tajuk	Koa	Kod	Bilangan		Kenyataan
		Gaji	Skim	Jawatan		
		S.S.M		2007	2008	
3.3.3 PENGURUSAN PROJEK KHAS						
(247)	Arkitek, Gred J54	J54	1033	1	1	
(248)	Arkitek, Gred J48	J48	1033	2	2	
(249)	Jurutera (Awam), Gred J48	J48	1227	2	2	
(250)	Jurutera (Awam), Gred J44	J44	1227	1	1	
(251)	Jurutera (Elektrik), Gred J41	J41	1227	1	1	
(252)	Arkitek, Gred J41	J41	1033	2	2	
(253)	Pembantu Teknik (Awam), Gred J36	J36	2939	2	2	
(254)	Pembantu Teknik (Senibina), Gred J36	J36	2939	2	2	
(255)	Pembantu Teknik (Awam), Gred J29	J29	2939	1	1	
(256)	Pembantu Teknik (Senibina), Gred J29	J29	2939	2	2	
(257)	Juruteknik (Awam), Gred J22	J22	4813	2	2	
(258)	Juruteknik (Senibina), Gred J22	J22	4813	2	2	
(259)	Juruteknik (Senibina), Gred J17	J17	4813	2	2	
Jumlah Pengurusan Projek Khas				-----	-----	
				22	22	
				-----	-----	
3.3.4 REKABENTUK SENIBINA						
(260)	Arkitek, Gred J54	J54	1033	1	1	
(261)	Arkitek, Gred J48	J48	1033	4	4	
(262)	Arkitek, Gred J41	J41	1033	4	4	
(263)	Pembantu Teknik (Senibina), Gred J38	J38	2939	1	1	
(264)	Pembantu Teknik (Senibina), Gred J36	J36	2939	4	4	
(265)	Pembantu Teknik (Senibina), Gred J29	J29	2939	5	5	
(266)	Juruteknik (Senibina), Gred J22	J22	4813	8	8	
(267)	Pelukis Pelan (Senibina), Gred J17	J17	3313	10	10	
(268)	Juruteknik (Elektrik), Gred J17	J17	4813	2	2	
Jumlah Rekabentuk Senibina				-----	-----	
				39	39	
				-----	-----	
3.3.5 PENGURUSAN KONTRAK DAN UKUR BAHAN						
(269)	Juruukur Bahan, Gred J48	J48	1790	1	1	
(270)	Juruukur Bahan, Gred J41	J41	1790	2	2	
(271)	Pembantu Teknik (Ukur Bahan), Gred J29	J29	2939	3	3	
(272)	Juruteknik (Ukur Bahan), Gred J22	J22	4813	2	2	
(273)	Juruteknik (Ukur Bahan), Gred J17	J17	4813	2	2	
Jumlah Pengurusan Kontrak dan Ukur Bahan				-----	-----	
				10	10	
				-----	-----	
3.3.6 UNIT PENDIDIKAN NEGERI						
(274)	Pembantu Teknik (Awam), Gred J38	J38	2939	5	5	
(275)	Pembantu Teknik (Awam), Gred J36	J36	2939	7	7	
(276)	Pembantu Teknik (Senibina), Gred J36	J36	2939	1	1	
(277)	Pembantu Teknik (Awam), Gred J29	J29	2939	25	25	
(278)	Pembantu Teknik (Senibina), Gred J29	J29	2939	1	1	
(279)	Pembantu Teknik (Elektrik), Gred J29	J29	2939	1	1	

B.27

MAKSUD BEKALAN 27 - KEMENTERIAN KERJA RAYA - (samb.)

<i>Butiran</i>	<i>Tajuk</i>	<i>Kod</i>	<i>Kod</i>	<i>Bilangan</i>		<i>Kenyataan</i>
		<i>Gaji</i>	<i>Skim</i>	<i>Jawatan</i>	<i>Jawatan</i>	
		<i>S.S.M</i>		<i>2007</i>	<i>2008</i>	
(280)	Pembantu Teknik (Ukur Bahan), Gred J29	J29	2939	1	1	

B.27

MAKSUD BEKALAN 27 - KEMENTERIAN KERJA RAYA - (samb.)

Butiran	Tajuk	Koa	Kod	Bilangan		Kenyataan
		Gaji	Skim	Jawatan		
		S.S.M		2007	2008	
(281)	Juruteknik (Awam), Gred J26	J26	4813	6	6	
(282)	Juruteknik (Awam), Gred J22	J22	4813	6	6	
(283)	Juruteknik (Awam), Gred J17	J17	4813	101	101	
(284)	Pelukis Pelan (Awam), Gred J17	J17	3313	1	1	
(285)	Pembantu Tadbir (Perkeranian/Operasi), Gred N17	N17	3200	11	11	
(286)	Pembantu Tadbir (Kewangan), Gred W17	W17	3461	8	8	
(287)	Pembantu Tadbir Rendah, Gred N11	N11	4200	9	9	
(288)	Pembantu Am Pejabat, Gred N1	N1	5454	1	1	
(289)	Pemandu Kenderaan, Gred R3	R3	6700	55	55	
(290)	Pekerja Rendah Awam, Gred R1	R1	6580	1	1	
Jumlah Unit Pendidikan Negeri				240	240	

3.3.7 UNIT SIVIL DAN STRUKTUR

(291)	Jurutera (Awam), Gred J54	J54	1227	1	1	
(292)	Jurutera (Awam), Gred J48	J48	1227	2	2	
(293)	Jurutera (Awam), Gred J41	J41	1227	2	2	
(294)	Pembantu Teknik (Awam), Gred J36	J36	2939	1	1	
(295)	Pembantu Teknik (Awam), Gred J29	J29	2939	2	2	
(296)	Juruteknik (Awam), Gred J22	J22	4813	1	1	
(297)	Pelukis Pelan (Awam), Gred J22	J22	3313	1	1	
(298)	Juruteknik (Awam), Gred J17	J17	4813	2	2	
(299)	Pelukis Pelan (Awam), Gred J17	J17	3313	5	5	
(300)	Pembantu Khas, Pembantu Tadbir (Kesetiausahaan), Gred N17	N17	3220	1	1	
Jumlah Unit Sivil dan Struktur				18	18	

3.3.8 UNIT MEKANIKAL

(301)	Jurutera (Mekanikal), Gred J54	J54	1227	1	1	
(302)	Jurutera (Mekanikal), Gred J48	J48	1227	2	2	
(303)	Jurutera (Mekanikal), Gred J41	J41	1227	3	3	
(304)	Pembantu Teknik (Mekanikal), Gred J36	J36	2939	1	1	
(305)	Pembantu Teknik (Mekanikal), Gred J29	J29	2939	2	2	
(306)	Juruteknik (Mekanikal), Gred J22	J22	4813	2	2	
(307)	Juruteknik (Mekanikal), Gred J17	J17	4813	4	4	
(308)	Pembantu Khas, Pembantu Tadbir (Kesetiausahaan), Gred N17	N17	3220	1	1	
Jumlah Unit Mekanikal				16	16	

3.3.9 UNIT ELEKTRIK

(309)	Jurutera (Elektrik), Gred J48	J48	1227	1	1	
(310)	Jurutera (Elektrik), Gred J41	J41	1227	4	4	
(311)	Pembantu Teknik (Elektrik), Gred J36	J36	2939	1	1	
(312)	Pembantu Teknik (Elektrik), Gred J29	J29	2939	2	2	
(313)	Juruteknik (Elektrik), Gred J22	J22	2939	2	2	

B.27

MAKSUD BEKALAN 27 - KEMENTERIAN KERJA RAYA - (samb.)

<i>Butiran</i>	<i>Tajuk</i>	<i>Kod Gaji S.S.M</i>	<i>Kod Skim</i>	<i>Bilangan Jawatan 2007 2008</i>	<i>Kenyataan</i>
----------------	--------------	-------------------------------	---------------------	---	------------------

B.27

MAKSUD BEKALAN 27 - KEMENTERIAN KERJA RAYA - (samb.)

Butiran	Tajuk	Koa	Kod	Bilangan		Kenyataan
		Gaji	Skim	Jawatan	Jawatan	
		S.S.M		2007	2008	
(314)	Juruteknik (Elektrik), Gred J17	J17	4813	4	4	
				-----	-----	
Jumlah Unit Elektrik				14	14	
				-----	-----	
Jumlah Cawangan Pendidikan				422	422	
				-----	-----	
3.4 CAWANGAN KERJA KESELAMATAN						
3.4.1 SUMBER DAN PENTADBIRAN						
(315)	Pengarah, Jurutera/Arkitek/Juruukur Bahan, Gred Utama C	VU7	1227/ 1033/ 1790	1	1	
(316)	Jurutera (Awam), Gred J44	J44	1227	1	1	
(317)	Pembantu Teknik (Awam), Gred J36	J36	2939	1	1	
(318)	Penolong Pegawai Tadbir, Gred N27	N27	2200	1	1	
(319)	Pembantu Tadbir (Perkeranian/Operasi), Gred N22	N22	3200	1	1	
(320)	Pembantu Khas, Pembantu Tadbir (Kesetiausahaan), Gred N22	N22	3220	1	1	
(321)	Pembantu Tadbir (Kewangan), Gred W22	W22	3461	1	1	
(322)	Pembantu Tadbir (Perkeranian/Operasi), Gred N17	N17	3200	11	11	
(323)	Pembantu Tadbir (Kewangan), Gred W17	W17	3461	5	5	
(324)	Pembantu Khas, Pembantu Tadbir (Kesetiausahaan), Gred N17	N17	3220	3	3	
(325)	Pembantu Tadbir Rendah, Gred N11	N11	4200	4	4	
(326)	Pembantu Am Pejabat, Gred N1	N1	5454	4	4	
(327)	Pencari Fail, Gred N1	N1	5454	1	1	<i>Jawatan Jumud. Jawatan Hakiki Pembantu Am Pejabat, Gred N1</i>
(328)	Pemandu Kenderaan, Gred R3	R3	6700	2	2	
				-----	-----	
Jumlah Sumber dan Pentadbiran				37	37	
				-----	-----	
3.4.2 KONTRAK DAN UKUR BAHAN						
(329)	Juruukur Bahan, Gred J48	J48	1790	1	1	
(330)	Juruukur Bahan, Gred J41	J41	1790	1	1	
(331)	Pembantu Teknik (Ukur Bahan), Gred J36	J36	2939	1	1	
(332)	Pembantu Teknik (Ukur Bahan), Gred J29	J29	2939	1	1	
(333)	Juruteknik (Ukur Bahan), Gred J22	J22	2939	1	1	
(334)	Juruteknik (Ukur Bahan), Gred J17	J17	4813	2	2	
				-----	-----	
Jumlah Kontrak dan Ukur Bahan				7	7	
				-----	-----	
3.4.3 KEMENTERIAN HAL EHWAL DALAM NEGERI						
(335)	Arkitek, Gred J54	J54	1033	1	1	
				-----	-----	
Jumlah Kementerian Hal Ehwal Dalam Negeri				1	1	
				-----	-----	

B.27

MAKSUD BEKALAN 27 - KEMENTERIAN KERJA RAYA - (samb.)

<i>Butiran</i>	<i>Tajuk</i>	<i>Kod Gaji S.S.M</i>	<i>Kod Skim</i>	<i>Bilangan Jawatan 2007 2008</i>	<i>Kenyataan</i>
----------------	--------------	-------------------------------	---------------------	---	------------------

B.27

MAKSUD BEKALAN 27 - KEMENTERIAN KERJA RAYA - (samb.)

Butiran	Tajuk	Koa	Kod	Bilangan		Kenyataan
		Gaji	Skim	Jawatan	Jawatan	
		S.S.M		2007	2008	
3.4.3.1 PENGURUSAN						
(336)	Jurutera (Awam), Gred J52	J52	1227	1	1	
(337)	Jurutera (Awam), Gred J44	J44	1227	1	1	
(338)	Arkitek, Gred J41	J41	1033	1	1	
(339)	Pembantu Teknik (Senibina), Gred J36	J36	2939	1	1	
Jumlah Pengurusan				4	4	
3.4.3.2 REKABENTUK SENIBINA						
(340)	Arkitek, Gred J48	J48	1033	1	1	
(341)	Arkitek, Gred J41	J41	1033	2	2	
(342)	Pembantu Teknik (Senibina), Gred J36	J36	2939	1	1	
(343)	Pembantu Teknik (Senibina), Gred J29	J29	2939	2	2	
(344)	Juruteknik (Senibina), Gred J17	J17	4813	5	5	
(345)	Pelukis Pelan (Senibina), Gred J17	J17	3313	9	9	
Jumlah Rekabentuk Senibina				20	20	
Jumlah Kementerian Hal Ehwal Dalam Negeri				25	25	
3.4.4 KEMENTERIAN PERTAHANAN						
(346)	Jurutera (Awam), Gred J54	J54	1227	1	1	
Jumlah Kementerian Pertahanan				1	1	
3.4.4.1 PENGURUSAN						
(347)	Jurutera (Awam), Gred J48	J48	1227	1	1	
(348)	Arkitek, Gred J48	J48	1033	2	2	
(349)	Jurutera (Awam), Gred J41	J41	1227	1	1	
(350)	Arkitek, Gred J41	J41	1033	2	2	
(351)	Pembantu Teknik (Awam), Gred J36	J36	2939	2	2	
(352)	Pembantu Teknik (Senibina), Gred J36	J36	2939	2	2	
(353)	Juruteknik (Awam), Gred J17	J17	4813	1	1	
Jumlah Pengurusan				11	11	
3.4.4.2 REKABENTUK SENIBINA						
(354)	Arkitek, Gred J48	J48	1033	2	2	
(355)	Arkitek, Gred J41	J41	1033	4	4	
(356)	Pembantu Teknik (Senibina), Gred J36	J36	2939	2	2	
(357)	Pembantu Teknik (Senibina), Gred J29	J29	2939	2	2	
(358)	Juruteknik (Senibina), Gred J22	J22	4813	10	10	
(359)	Juruteknik (Senibina), Gred J17	J17	3313	2	2	

B.27

MAKSUD BEKALAN 27 - KEMENTERIAN KERJA RAYA - (samb.)

Butiran	Tajuk	Koa	Kod	Bilangan		Kenyataan
		Gaji	Skim	Jawatan		
		S.S.M		2007	2008	
(360)	Pelukis Pelan (Senibina), Gred J17	J17	3313	3	3	
Jumlah Rekabentuk Senibina				25	25	
Jumlah Kementerian Pertahanan				37	37	
3.4.5 UNIT SIVIL DAN STRUKTUR						
(361)	Jurutera (Awam), Gred J54	J54	1227	1	1	
(362)	Jurutera (Awam), Gred J48	J48	1227	2	2	
(363)	Jurutera (Awam), Gred J41	J41	1227	2	2	
(364)	Pembantu Teknik (Awam), Gred J36	J36	2939	2	2	
(365)	Pembantu Teknik (Awam), Gred J29	J29	2939	2	2	
(366)	Juruteknik (Awam), Gred J22	J22	4813	2	2	
(367)	Pelukis Pelan (Awam), Gred J22	J22	4813	2	2	
(368)	Juruteknik (Awam), Gred J17	J17	4813	4	4	
(369)	Pelukis Pelan (Awam), Gred J17	J17	4813	4	4	
(370)	Pembantu Khas, Pembantu Tadbir (Kesetiausahaan), Gred N17	N17	3220	1	1	
Jumlah Unit Sivil dan Struktur				22	22	
3.4.6 UNIT MEKANIKAL						
(371)	Jurutera (Mekanikal), Gred J54	J54	1227	1	1	
(372)	Jurutera (Mekanikal), Gred J48	J48	1227	1	1	
(373)	Jurutera (Mekanikal), Gred J41	J41	1227	4	4	
(374)	Pembantu Teknik (Mekanikal), Gred J36	J36	2939	1	1	
(375)	Pembantu Teknik (Mekanikal), Gred J29	J29	2939	2	2	
(376)	Juruteknik (Mekanikal), Gred J22	J22	4813	1	1	
(377)	Juruteknik (Mekanikal), Gred J17	J17	4813	4	4	
(378)	Pembantu Khas, Pembantu Tadbir (Kesetiausahaan), Gred N17	N17	3220	1	1	
Jumlah Unit Mekanikal				15	15	
3.4.7 UNIT ELEKTRIK						
(379)	Jurutera (Elektrik), Gred J48	J48	1227	1	1	
(380)	Jurutera (Elektrik), Gred J41	J41	1227	4	4	
(381)	Pembantu Teknik (Elektrik), Gred J29	J29	2939	4	4	
(382)	Juruteknik (Elektrik), Gred J17	J17	4813	8	8	
Jumlah Unit Elektrik				17	17	
3.4.8 PROJEK KHAS DAN PENYELENGGARAAN						
(383)	Jurutera (Awam), Gred J54	J54	1227	1	1	
Jumlah Projek Khas Dan Penyelenggaraan				1	1	

B.27

MAKSUD BEKALAN 27 - KEMENTERIAN KERJA RAYA - (samb.)

Butiran	Tajuk	Koa	Kod	Bilangan		Kenyataan
		Gaji	Skim	Jawatan	Jawatan	
		S.S.M		2007	2008	
3.4.8.1 PENGURUSAN IBU PEJABAT						
(384)	Jurutera (Awam), Gred J48	J48	1227	1	1	
(385)	Jurutera (Elektrik), Gred J48	J48	1227	1	1	
(386)	Pembantu Teknik (Awam), Gred J36	J36	2939	1	1	
(387)	Pembantu Teknik (Elektrik), Gred J36	J36	2939	1	1	
(388)	Juruteknik (Awam), Gred J22	J22	4813	1	1	
(389)	Juruteknik (Senibina), Gred J17	J17	4813	2	2	
(390)	Pelukis Pelan Rendah (Awam), Gred J11	J11	5795	2	2	<i>Jawatan Jumud</i>
				-----	-----	
Jumlah Pengurusan Ibu Pejabat				9	9	
				-----	-----	
3.4.8.2 PENGAWASAN DI TAPAK KEM						
(391)	Jurutera (Awam), Gred J48	J48	1227	4	4	
(392)	Jurutera (Elektrik), Gred J48	J48	1227	3	3	
(393)	Jurutera (Mekanikal), Gred J48	J48	1227	1	1	
(394)	Jurutera (Awam), Gred J41	J41	1227	12	12	
(395)	Jurutera (Elektrik), Gred J41	J41	1227	6	6	
(396)	Jurutera (Mekanikal), Gred J41	J41	1227	3	3	
(397)	Pembantu Teknik (Awam), Gred J36	J36	2939	3	3	
(398)	Pembantu Teknik (Elektrik), Gred J36	J36	2939	6	6	
(399)	Pembantu Teknik (Mekanikal), Gred J36	J36	2939	3	3	
(400)	Pembantu Teknik (Awam), Gred J29	J29	2939	16	16	
(401)	Pembantu Teknik (Elektrik), Gred J29	J29	2939	5	5	
(402)	Pembantu Teknik (Mekanikal), Gred J29	J29	2939	4	4	
(403)	Penjaga Jentera Elektrik, Gred R24	R24	6616	11	11	
(404)	Juruteknik (Awam), Gred J22	J22	4813	13	13	
(405)	Juruteknik (Elektrik), Gred J22	J22	4813	7	7	
(406)	Juruteknik (Mekanikal), Gred J22	J22	4813	2	2	
(407)	Penjaga Jentera Elektrik, Gred R22	R22	6616	14	14	
(408)	Tukang K2 (Penjaga Jentera Mekanik), Gred R22	R22	6920	2	2	
(409)	Tukang K2 (Terbuka), Gred R22	R22	6920	1	1	
(410)	Tukang K2 (Diesel), Gred R22	R22	6920	2	2	
(411)	Tukang K2 (Tukang Letrik), Gred R22	R22	6920	9	9	
(412)	Tukang K2 (Jurugegas Jentera), Gred R22	R22	6920	11	11	
(413)	Pembantu Tadbir (Perkeranian/Operasi), Gred N22	N22	3200	6	6	
(414)	Juruteknik (Awam), Gred J17	J17	4813	100	100	
(415)	Juruteknik (Elektrik), Gred J17	J17	4813	37	37	
(416)	Juruteknik (Mekanikal), Gred J17	J17	4813	12	12	
(417)	Penyelia Kerja Tingkatan II, Gred J17	J17	4300	1	1	<i>Jawatan Jumud</i>
(418)	Pelukis Pelan (Awam), Gred J17	J17	3313	2	2	
(419)	Pembantu Tadbir (Perkeranian/Operasi), Gred N17	N17	3200	22	22	
(420)	Pembantu Tadbir (Kewangan), Gred W17	W17	3461	12	12	
(421)	Penjaga Jentera Elektrik, Gred R17	R17	6616	18	18	
(422)	Tukang K3 (Pencari Kerosakan), Gred R14	R14	6860	11	11	
(423)	Tukang K3 (Pendawai Elektrik), Gred R14	R14	6860	9	9	
(424)	Tukang K3 (Bekalan Air), Gred R14	R14	6860	6	6	
(425)	Tukang K3 (Tukang Kayu), Gred R14	R14	6860	6	6	
(426)	Tukang K3 (Tukang Batu/Simen), Gred R14	R14	6860	1	1	
(427)	Tukang K3 (Tukang Cat/Tulis), Gred R14	R14	6860	2	2	

B.27

MAKSUD BEKALAN 27 - KEMENTERIAN KERJA RAYA - (samb.)

<i>Butiran</i>	<i>Tajuk</i>	<i>Koa</i>	<i>Kod</i>	<i>Bilangan</i>		<i>Kenyataan</i>
		<i>Gaji</i>	<i>Skim</i>	<i>Jawatan</i>		
		<i>S.S.M</i>		<i>2007</i>	<i>2008</i>	
(428)	Penyelenggara Stor Rendah, Gred N11	N11	5771	3	3	<i>Jawatan Jumud</i>

B.27

MAKSUD BEKALAN 27 - KEMENTERIAN KERJA RAYA - (samb.)

Butiran	Tajuk	Koa	Kod	Bilangan		Kenyataan
		Gaji	Skim	Jawatan	Jawatan	
		S.S.M		2007	2008	
(429)	Pembantu Tadbir Rendah, Gred N11	N11	4200	26	26	
(430)	Pembantu Am Pejabat, Gred N1	N1	5454	12	12	
(431)	Tukang K2 (Penjaga Jentera Mekanik), Gred R11	R11	6920	1	1	
(432)	Tukang K2 (Tukang Letrik), Gred R11	R11	6920	18	18	
(433)	Tukang K2 (Jentera), Gred R11	R11	6920	9	9	
(434)	Tukang K2 (Tukang Kunci), Gred R11	R11	6920	1	1	
(435)	Tukang K2 (Mekanik Penyejukan), Gred R11	R11	6920	3	3	
(436)	Tukang K2 (Mekanik Kereta Motor), Gred R11	R11	6920	1	1	
(437)	Tukang K2 (Tukang Tanggam), Gred R11	R11	6920	1	1	
(438)	Tukang K3 (Pencari Kerosakan), Gred R9	R9	6860	30	30	
(439)	Tukang K3 (Pendawai Elektrik), Gred R9	R9	6860	27	27	
(440)	Tukang K3 (Bekalan Air), Gred R9	R9	6860	24	24	
(441)	Tukang K3 (Tukang Kayu), Gred R9	R9	6860	13	13	
(442)	Tukang K3 (Tukang Batu/Simen), Gred R9	R9	6860	16	16	
(443)	Tukang K3 (Tukang Cat/Tulis), Gred R9	R9	6860	13	13	
(444)	Operator Loji, Gred R8	R8	6775	9	9	
(445)	Operator Loji, Gred R3	R3	6775	11	11	
(446)	Pekerja Rendah Awam Khas, Gred R3	R3	6680	49	49	
(447)	Pekerja Rendah Awam Khas (T/Letrik), Gred R3	R3	6997	1	1	<i>Jawatan Jumud. Jawatan Hakiki Pekerja Rendah Awam Khas, Gred R3</i>
(448)	Pemandu Kenderaan, Gred R3	R3	6700	42	42	
(449)	Jaga, Gred R1	R1	6601	1	1	
(450)	Pekerja Rendah Awam, Gred R1	R1	6580	127	127	
Jumlah Pengawasan Di Tapak Kem				821	821	
Jumlah Projek Khas dan Penyelenggaraan				831	831	
Jumlah Cawangan Keselamatan				991	991	
Jumlah Program Sektor Bangunan				1,835	1,835	
PROGRAM 4 SEKTOR PAKAR						
4.1 CAWANGAN KEJURUTERAAN MEKANIKAL						
4.1.1 PENTADBIRAN DAN KEWANGAN						
(1)	Pengarah, Jurutera (Mekanikal), Gred Utama C	VU7	1227	1	1	
(2)	Timbalan Pengarah, Jurutera (Mekanikal), Gred J54	J54	1227	1	1	
(3)	Penolong Pegawai Tadbir, Gred N32	N32	2200	1	1	
(4)	Pembantu Khas, Pembantu Tadbir (Kesetiausahaan), Gred N22	N22	3220	1	1	
(5)	Pembantu Tadbir (Perkeranian/Operasi), Gred N22	N22	3200	1	1	
(6)	Pembantu Tadbir (Kewangan), Gred W22	W22	3461	1	1	
(7)	Pembantu Khas, Pembantu Tadbir (Kesetiausahaan), Gred N17	N17	3220	1	1	
(8)	Pembantu Tadbir (Perkeranian/Operasi), Gred N17	N17	3200	3	3	
(9)	Pembantu Tadbir (Kewangan), Gred W17	W17	3461	3	3	
(10)	Pembantu Tadbir Rendah, Gred N11	N11	4200	4	4	
(11)	Pembantu Am Pejabat, Gred N4	N4	5454	1	1	

B.27

MAKSUD BEKALAN 27 - KEMENTERIAN KERJA RAYA - (samb.)

Butiran	Tajuk	Koa	Kod	Bilangan		Kenyataan
		Gaji	Skim	Jawatan	Jawatan	
		S.S.M		2007	2008	
(12)	Operator Mesin, Gred N1	N1	5454	1	1	<i>Jawatan Jumud. Jawatan Hakiki Pembantu Am Pejabat, Gred N1</i>
(13)	Pembantu Am Pejabat, Gred N1	N1	5454	2	2	
(14)	Pemandu Kenderaan, Gred R3	R3	6700	1	1	
Jumlah Pentadbiran dan Kewangan				-----	-----	
				22	22	
				-----	-----	
4.1.2 UNIT PROJEK						
(15)	Jurutera (Mekanikal), Gred J54	J54	1227	2	2	
(16)	Jurutera (Mekanikal), Gred J52	J52	1227	2	2	
(17)	Jurutera (Mekanikal), Gred J48	J48	1227	8	8	
(18)	Jurutera (Mekanikal), Gred J44	J44	1227	2	2	
(19)	Jurutera (Mekanikal), Gred J41	J41	1227	2	2	
(20)	Pembantu Teknik (Mekanikal), Gred J36	J36	2939	2	2	
(21)	Pembantu Teknik (Mekanikal), Gred J29	J29	2939	2	2	
(22)	Juruteknik (Mekanikal), Gred J26	J26	4813	2	2	
(23)	Juruteknik (Mekanikal), Gred J22	J22	4813	1	1	
(24)	Juruteknik (Mekanikal), Gred J17	J17	4813	6	6	
(25)	Pembantu Khas, Pembantu Tadbir (Kesetiausahaan), Gred N17	N17	3220	2	2	
Jumlah Unit Projek				-----	-----	
				31	31	
				-----	-----	
4.1.3 CAWANGAN KEJURUTERAAN MEKANIKAL DI NEGERI-NEGERI						
(26)	Jurutera (Mekanikal), Gred J48	J48	1227	1	1	
(27)	Jurutera (Mekanikal), Gred J44	J44	1227	2	2	
(28)	Jurutera (Mekanikal), Gred J41	J41	1227	9	9	
(29)	Pembantu Teknik (Mekanikal), Gred J36	J36	2939	4	4	
(30)	Pembantu Teknik (Mekanikal), Gred J29	J29	2939	11	11	
(31)	Juruteknik (Mekanikal), Gred J22	J22	4813	14	14	
(32)	Juruteknik (Mekanikal), Gred J17	J17	4813	22	22	
Jumlah Cawangan Kejuruteraan Mekanikal Di Negeri-negeri				-----	-----	
				63	63	
				-----	-----	
4.1.4 UNIT PEMBANGUNAN KUARI DAN LOJI DAN URUSETIA ISO						
(33)	Jurutera (Mekanikal), Gred J48	J48	1227	2	2	
(34)	Jurutera (Mekanikal), Gred J41	J41	1227	2	2	
(35)	Pembantu Teknik (Mekanikal), Gred J36	J36	2939	1	1	
(36)	Pembantu Teknik (Mekanikal), Gred J29	J29	2939	1	1	
(37)	Juruteknik (Mekanikal), Gred J22	J22	4813	2	2	
(38)	Juruteknik (Mekanikal), Gred J17	J17	4813	2	2	
Jumlah Unit Pembangunan Kuari Dan Loji dan Urusetia ISO				-----	-----	
				10	10	
				-----	-----	

B.27

MAKSUD BEKALAN 27 - KEMENTERIAN KERJA RAYA - (samb.)

<i>Butiran</i>	<i>Tajuk</i>	<i>Kod Gaji S.S.M</i>	<i>Kod Skim</i>	<i>Bilangan Jawatan 2007 2008</i>	<i>Kenyataan</i>
----------------	--------------	-------------------------------	---------------------	---	------------------

B.27

MAKSUD BEKALAN 27 - KEMENTERIAN KERJA RAYA - (samb.)

Butiran	Tajuk	Koa	Kod	Bilangan		Kenyataan
		Gaji	Skim	Jawatan	Jawatan	
		S.S.M		2007	2008	
4.1.5 UNIT KONTRAK DAN UKUR BAHAN						
(39)	Juruukur Bahan, Gred J41	J41	1790	1	1	
(40)	Pembantu Teknik (Ukur Bahan), Gred J29	J29	2939	2	2	
Jumlah Unit Kontrak dan Ukur Bahan				3	3	
4.1.6 J.K.R. WOKSYOP PERSEKUTUAN						
(41)	Jurutera (Mekanikal), Gred J54	J54	1227	1	1	
(42)	Jurutera (Mekanikal), Gred J48	J48	1227	2	2	
(43)	Jurutera (Mekanikal), Gred J41	J41	1227	7	7	
(44)	Jurutera (Elektrik), Gred J41	J41	1227	1	1	
(45)	Pembantu Teknik (Mekanikal), Gred J38	J38	2939	1	1	
(46)	Pembantu Teknik (Mekanikal), Gred J36	J36	2939	2	2	
(47)	Penolong Pegawai Tadbir, Gred N32	N32	2200	1	1	
(48)	Penolong Akauntan, Gred W32	W32	2210	1	1	<i>Jawatan Kader Jabatan Akauntan Negara</i>
(49)	Pembantu Teknik (Mekanikal), Gred J29	J29	2939	5	5	
(50)	Penolong Akauntan, Gred W27	W27	2210	1	1	<i>Jawatan Kader Jabatan Akauntan Negara</i>
(51)	Penolong Pegawai Tadbir, Gred N27	N27	2200	1	1	
(52)	Pembantu Tadbir (Perkeranian/Operasi), Gred N22	N22	3200	5	5	
(53)	Pembantu Tadbir (Kewangan), Gred W22	W22	3461	3	3	
(54)	Pembantu Akauntan, Gred W22	W22	3436	1	1	<i>Jawatan Kader Jabatan Akauntan Negara</i>
(55)	Juruteknik (Mekanikal), Gred J22	J22	4813	5	5	
(56)	Juruteknik (Elektrik), Gred J22	J22	4813	1	1	
(57)	Tukang K2, Gred R22	R22	6920	30	30	
(58)	Juruteknik (Mekanikal), Gred J17	J17	4813	7	7	
(59)	Juruteknik (Awam), Gred J17	J17	4813	1	1	
(60)	Pembantu Tadbir (Perkeranian/Operasi), Gred N17	N17	3200	19	19	
(61)	Pembantu Tadbir (Kewangan), Gred W17	W17	3461	19	19	
(62)	Pembantu Khas, Pembantu Tadbir (Kesetiausahaan), Gred N17	N17	3220	1	1	
(63)	Pembantu Akauntan, Gred W17	W17	3436	1	1	<i>Jawatan Kader Jabatan Akauntan Negara</i>
(64)	Ketua Pengawal Keselamatan, Gred KP14	KP14	5776	1	1	
(65)	Tukang K3, Gred R14	R14	6860	1	1	<i>Khas Untuk Penyandang, Jawatan Hakiki Tukang K3, Gred R9</i>
(66)	Operator Mesin Prosesan Data, Gred F14	F14	5721	1	1	<i>Jawatan Kader Jabatan Akauntan Negara</i>
(67)	Operator Mesin Prosesan Data, Gred F11	F11	5721	5	5	<i>Jawatan Kader Jabatan Akauntan Negara</i>
(68)	Penyelenggara Stor Rendah, Gred N11	N11	5771	2	2	<i>Jawatan Jumud</i>
(69)	Pembantu Tadbir Rendah, Gred N11	N11	4200	8	8	
(70)	Pembantu Am Pejabat, Gred N1	N1	5454	2	2	
(71)	Pengawal Keselamatan, Gred KP11	KP11	5776	7	7	
(72)	Tukang K2, Gred R11	R11	6920	36	36	
(73)	Tukang K3, Gred R9	R9	6860	4	4	

B.27

MAKSUD BEKALAN 27 - KEMENTERIAN KERJA RAYA - (samb.)

Butiran	Tajuk	Koa	Kod	Bilangan		Kenyataan
		Gaji	Skim	Jawatan		
		S.S.M		2007	2008	
(74)	Pemandu Kenderaan, Gred R6	R6	6700	16	16	
(75)	Pemandu Kenderaan, Gred R3	R3	6700	50	50	
(76)	Pekerja Rendah Awam Khas, Gred R3	R3	6680	11	11	
(77)	Pekerja Rendah Awam, Gred R1	R1	6580	14	14	
(78)	Jaga, Gred R1	R1	6601	5	5	
Jumlah J.K.R. Woksyop Persekutuan				279	279	
Jumlah Cawangan Kejuruteraan Mekanikal				408	408	
4.2 CAWANGAN KEJURUTERAAN ELEKTRIK						
4.2.1 PERANCANGAN DAN PENTADBIRAN						
(79)	Pengarah, Jurutera (Elektrik), Gred Utama C	VU7	1227	1	1	
(80)	Jurutera (Elektrik), Gred J52	J52	1227	1	1	
(81)	Jurutera (Elektrik), Gred J44	J44	1227	1	1	
(82)	Jurutera (Elektrik), Gred J41	J41	1227	1	1	
(83)	Pegawai Tadbir dan Diplomatik, Gred M41	M41	1609	1	1	
(84)	Pembantu Teknik (Elektrik), Gred J29	J29	2939	2	2	
(85)	Penolong Pegawai Tadbir, Gred N27	N27	2200	1	1	
(86)	Pembantu Tadbir (Perkeranian/Operasi), Gred N22	N22	3200	1	1	
(87)	Pembantu Tadbir (Kewangan), Gred W22	W22	3461	1	1	
(88)	Pembantu Khas, Pembantu Tadbir (Kesetiausahaan), Gred N22	N22	3220	1	1	
(89)	Pembantu Tadbir (Perkeranian/Operasi), Gred N17	N17	3200	5	5	
(90)	Pembantu Tadbir (Kewangan), Gred W17	W17	3461	4	4	
(91)	Juruteknik (Elektrik), Gred J17	J17	4813	2	2	
(92)	Pembantu Tadbir Rendah, Gred N11	N11	4200	2	2	
(93)	Pembantu Am Pejabat, Gred N1	N1	5454	2	2	
Jumlah Perancangan dan Pentadbiran				26	26	
4.2.2 SUMBER MANUSIA						
(94)	Jurutera (Elektrik), Gred J52	J52	1227	1	1	
(95)	Jurutera (Elektrik), Gred J44	J44	1227	1	1	
(96)	Jurutera (Elektrik), Gred J41	J41	1227	2	2	
(97)	Pembantu Teknik (Elektrik), Gred J36	J36	2939	2	2	
(98)	Pembantu Teknik (Elektrik), Gred J29	J29	2939	1	1	
(99)	Juruteknik (Elektrik), Gred J22	J22	4813	2	2	
(100)	Juruteknik (Elektrik), Gred J17	J17	4813	2	2	
Jumlah Sumber Manusia				11	11	
4.2.3 UNIT KAWAL KOMPETENAN						
(101)	Jurutera (Elektrik), Gred J54	J54	1227	1	1	
(102)	Jurutera (Elektrik), Gred J48	J48	1227	2	2	
(103)	Pembantu Teknik (Elektrik), Gred J36	J36	2939	4	4	
(104)	Juruteknik (Elektrik), Gred J22	J22	4813	12	12	

B.27

MAKSUD BEKALAN 27 - KEMENTERIAN KERJA RAYA - (samb.)

Butiran	Tajuk	Koa	Kod	Bilangan		Kenyataan
		Gaji	Skim	Jawatan		
		S.S.M		2007	2008	
(105)	Pembantu Khas, Pembantu Tadbir (Kesetiausahaan), Gred N17	N17	3220	1	1	
Jumlah Unit Kawal Kompetenan				-----	-----	
				20	20	
				-----	-----	
4.2.4 UNIT REKABENTUK 1						
(106)	Jurutera (Elektrik), Gred J54	J54	1227	1	1	
(107)	Jurutera (Elektrik), Gred J48	J48	1227	1	1	
(108)	Jurutera (Elektrik), Gred J44	J44	1227	1	1	
(109)	Jurutera (Elektrik), Gred J41	J41	1227	6	6	
(110)	Pembantu Teknik (Elektrik), Gred J38	J38	2939	1	1	
(111)	Pembantu Teknik (Elektrik), Gred J36	J36	2939	2	2	
(112)	Pembantu Teknik (Elektrik), Gred J29	J29	2939	5	5	
(113)	Juruteknik (Elektrik), Gred J26	J26	4813	4	4	
(114)	Juruteknik (Elektrik), Gred J22	J22	4813	5	5	
(115)	Juruteknik (Elektrik), Gred J17	J17	4813	24	24	
(116)	Pembantu Khas, Pembantu Tadbir (Kesetiausahaan), Gred N17	N17	3220	1	1	
(117)	Pembantu Tadbir Rendah, Gred N11	N11	4200	3	3	
Jumlah Unit Rekabentuk 1				-----	-----	
				54	54	
				-----	-----	
4.2.5 UNIT REKABENTUK 2						
(118)	Jurutera (Elektrik), Gred J54	J54	1227	1	1	
(119)	Jurutera (Elektrik), Gred J48	J48	1227	1	1	
(120)	Jurutera (Elektrik), Gred J44	J44	1227	1	1	
(121)	Jurutera (Elektrik), Gred J41	J41	1227	7	7	
(122)	Pembantu Teknik (Elektrik), Gred J38	J38	2939	1	1	
(123)	Pembantu Teknik (Elektrik), Gred J36	J36	2939	2	2	
(124)	Pembantu Teknik (Elektrik), Gred J29	J29	2939	4	4	
(125)	Juruteknik (Elektrik), Gred J22	J22	4813	4	4	
(126)	Juruteknik (Elektrik), Gred J17	J17	4813	21	21	
(127)	Pembantu Khas, Pembantu Tadbir (Kesetiausahaan), Gred N17	N17	3220	1	1	
(128)	Pembantu Tadbir Rendah, Gred N11	N11	4200	3	3	
Jumlah Unit Rekabentuk 2				-----	-----	
				46	46	
				-----	-----	
4.2.6 UNIT PENGURUSAN STANDARD						
(129)	Jurutera (Elektrik), Gred J54	J54	1227	1	1	
(130)	Jurutera (Elektrik), Gred J48	J48	1227	2	2	
(131)	Jurutera (Elektrik), Gred J41	J41	1227	6	6	
(132)	Pembantu Teknik (Elektrik), Gred J36	J36	2939	7	7	
(133)	Juruteknik (Elektrik), Gred J22	J22	4813	11	11	
(134)	Penjaga Jentera Elektrik, Gred R22	R22	6616	1	1	

B.27

MAKSUD BEKALAN 27 - KEMENTERIAN KERJA RAYA - (samb.)

<i>Butiran</i>	<i>Tajuk</i>	<i>Koa</i>	<i>Kod</i>	<i>Bilangan</i>		<i>Kenyataan</i>
		<i>Gaji</i>	<i>Skim</i>	<i>Jawatan</i>	<i>Jawatan</i>	
		<i>S.S.M</i>		<i>2007</i>	<i>2008</i>	
(135)	Pembantu Khas, Pembantu Tadbir (Kesetiausahaan), Gred N17	N17	3220	1	1	

B.27

MAKSUD BEKALAN 27 - KEMENTERIAN KERJA RAYA - (samb.)

Butiran	Tajuk	Koa	Kod	Bilangan		Kenyataan
		Gaji S.S.M	Skim	Jawatan 2007	2008	
(136)	Tukang K3 (Pendawai Elektrik), Gred R14	R14	6860	1	1	
Jumlah Unit Pengurusan Standard						
				-----	-----	
				30	30	
				-----	-----	
4.2.7 UNIT KAWALAN KOMPETENAN DI NEGERI-NEGERI						
4.2.7.1 WILAYAH PERSEKUTUAN						
(137)	Jurutera (Elektrik), Gred J54	J54	1227	1	1	
(138)	Jurutera (Elektrik), Gred J41	J41	1227	2	2	
(139)	Pembantu Teknik (Elektrik), Gred J29	J29	2939	4	4	
(140)	Juruteknik (Elektrik), Gred J22	J22	2939	1	1	
(141)	Tukang K2 (Tukang Letrik), Gred R22	R22	6920	1	1	
(142)	Penjaga Jentera Elektrik, Gred R17	R17	6616	1	1	
(143)	Juruteknik (Elektrik), Gred J17	J17	4813	6	6	
(144)	Pembantu Khas, Pembantu Tadbir (Kesetiausahaan), Gred N17	N17	3220	1	1	
(145)	Tukang K3 (Pendawai Elektrik), Gred R14	R14	6860	1	1	
(146)	Tukang K3 (Pencari Kerosakan), Gred R14	R14	6860	1	1	
(147)	Tukang K2 (Tukang Letrik), Gred R11	R11	6920	1	1	
(148)	Pekerja Rendah Awam, Gred R1	R1	6580	3	3	
Jumlah Wilayah Persekutuan				-----	-----	
				23	23	
				-----	-----	
4.2.7.2 KEDAH/PERLIS						
(149)	Jurutera (Elektrik), Gred J54	J54	1227	1	1	
(150)	Jurutera (Elektrik), Gred J48	J48	1227	2	2	
(151)	Jurutera (Elektrik), Gred J41	J41	1227	4	4	
(152)	Pembantu Teknik (Elektrik), Gred J36	J36	2939	9	9	
(153)	Juruteknik (Elektrik), Gred J22	J22	4813	5	5	
(154)	Pembantu Tadbir (Perkeranian/Operasi), Gred N22	N22	3200	2	2	
(155)	Penjaga Jentera Elektrik, Gred R22	R22	6616	1	1	
(156)	Tukang K2 (Tukang Letrik), Gred R22	R22	6920	7	7	
(157)	Penjaga Jentera Elektrik, Gred R17	R17	6616	3	3	
(158)	Juruteknik (Elektrik), Gred J17	J17	4813	23	23	
(159)	Pembantu Tadbir (Perkeranian/Operasi), Gred N17	N17	3200	4	4	
(160)	Pembantu Khas, Pembantu Tadbir (Kesetiausahaan), Gred N17	N17	3220	1	1	
(161)	Tukang K3 (Pendawai Elektrik), Gred R14	R14	6860	6	6	
(162)	Tukang K3 (Pencari Kerosakan), Gred R14	R14	6860	5	5	
(163)	Tukang K2 (Tukang Letrik), Gred R11	R11	6920	4	4	
(164)	Penyelenggara Stor Rendah, Gred N11	N11	5771	1	1	<i>Jawatan Jumud</i>
(165)	Pembantu Tadbir Rendah, Gred N11	N11	4200	4	4	
(166)	Pembantu Am Pejabat, Gred N1	N1	5454	1	1	
(167)	Tukang K3 (Pendawai Elektrik), Gred R9	R9	6860	7	7	
(168)	Tukang K3 (Pencari Kerosakan), Gred R9	R9	6860	7	7	
(169)	Pemandu Kenderaan, Gred R3	R3	6700	9	9	

B.27

MAKSUD BEKALAN 27 - KEMENTERIAN KERJA RAYA - (samb.)

<i>Butiran</i>	<i>Tajuk</i>	<i>Kod</i>	<i>Kod</i>	<i>Bilangan</i>		<i>Kenyataan</i>
		<i>Gaji</i>	<i>Skim</i>	<i>Jawatan</i>		
		<i>S.S.M</i>		<i>2007</i>	<i>2008</i>	
(170)	Pekerja Rendah Awam Khas (T/Letrik), Gred R3	R3	6997	1	1	<i>Jawatan Jumud. Jawatan Hakiki Pekerja Rendah Awam Khas, Gred R3</i>

B.27

MAKSUD BEKALAN 27 - KEMENTERIAN KERJA RAYA - (samb.)

Butiran	Tajuk	Koa	Kod	Bilangan		Kenyataan
		Gaji S.S.M	Skim	Jawatan 2007	2008	
(171)	Jaga, Gred R1	R1	6601	4	4	
(172)	Pekerja Rendah Awam, Gred R1	R1	6580	10	10	
Jumlah Kedah/Perlis				-----	-----	
				121	121	
				-----	-----	
4.2.7.3 PULAU PINANG						
(173)	Jurutera (Elektrik), Gred J48	J48	1227	1	1	
(174)	Jurutera (Elektrik), Gred J41	J41	1227	2	2	
(175)	Pembantu Teknik (Elektrik), Gred J29	J29	2939	4	4	
(176)	Juruteknik (Elektrik), Gred J22	J22	4813	2	2	
(177)	Penjaga Jentera Elektrik, Gred R22	R22	6616	1	1	
(178)	Tukang K2 (Tukang Letrik), Gred R22	R22	6920	3	3	
(179)	Juruteknik (Elektrik), Gred J17	J17	4813	16	16	
(180)	Pembantu Tadbir (Perkeranian/Operasi), Gred N17	N17	3200	2	2	
(181)	Pembantu Tadbir (Kewangan), Gred W17	W17	3461	2	2	
(182)	Penjaga Jentera Elektrik, Gred R17	R17	6616	1	1	
(183)	Tukang K3 (Pendawai Elektrik), Gred R14	R14	6860	3	3	
(184)	Tukang K3 (Pencari Kerosakan), Gred R14	R14	6860	2	2	
(185)	Tukang K2 (Tukang Letrik), Gred R11	R11	6920	2	2	
(186)	Penyelenggara Stor Rendah, Gred N11	N11	5771	1	1	<i>Jawatan Jumud</i>
(187)	Pembantu Tadbir Rendah, Gred N11	N11	4200	3	3	
(188)	Pembantu Am Pejabat, Gred N1	N1	5454	1	1	
(189)	Tukang K3 (Pendawai Elektrik), Gred R9	R9	6860	3	3	
(190)	Tukang K3 (Pencari Kerosakan), Gred R9	R9	6860	5	5	
(191)	Pemandu Kenderaan, Gred R3	R3	6700	4	4	
(192)	Pekerja Rendah Awam Khas, Gred R3	R3	6680	4	4	
(193)	Pekerja Rendah Awam, Gred R1	R1	6580	6	6	
Jumlah Pulau Pinang				-----	-----	
				68	68	
				-----	-----	
4.2.7.4 PERAK						
(194)	Jurutera (Elektrik), Gred J54	J54	1227	1	1	
(195)	Jurutera (Elektrik), Gred J48	J48	1227	1	1	
(196)	Jurutera (Elektrik), Gred J41	J41	1227	3	3	
(197)	Pembantu Teknik (Elektrik), Gred J36	J36	2939	1	1	
(198)	Pembantu Teknik (Elektrik), Gred J29	J29	2939	5	5	
(199)	Juruteknik (Elektrik), Gred J22	J22	4813	4	4	
(200)	Pembantu Tadbir (Perkeranian/Operasi), Gred N22	N22	3200	1	1	
(201)	Penjaga Jentera Elektrik, Gred R22	R22	6616	1	1	
(202)	Tukang K2 (Tukang Letrik), Gred R22	R22	6920	5	5	
(203)	Penjaga Jentera Elektrik, Gred R17	R17	6616	2	2	
(204)	Juruteknik (Elektrik), Gred J17	J17	4813	16	16	
(205)	Pembantu Tadbir (Kewangan), Gred W17	W17	3461	2	2	
(206)	Pembantu Tadbir (Perkeranian/Operasi), Gred N17	N17	3200	2	2	
(207)	Pembantu Khas, Pembantu Tadbir (Kesetiausahaan), Gred N17	N17	3220	1	1	
(208)	Tukang K3 (Pendawai Elektrik), Gred R14	R14	6860	4	4	
(209)	Tukang K3 (Pencari Kerosakan), Gred R14	R14	6860	4	4	

B.27

MAKSUD BEKALAN 27 - KEMENTERIAN KERJA RAYA - (samb.)

<i>Butiran</i>	<i>Tajuk</i>	<i>Kod Gaji S.S.M</i>	<i>Kod Skim</i>	<i>Bilangan Jawatan</i>		<i>Kenyataan</i>
				<i>2007</i>	<i>2008</i>	
(210)	Tukang K2 (Tukang Letrik), Gred R11	R11	6920	1	1	

B.27

MAKSUD BEKALAN 27 - KEMENTERIAN KERJA RAYA - (samb.)

Butiran	Tajuk	Koa	Kod	Bilangan		Kenyataan
		Gaji	Skim	Jawatan		
		S.S.M		2007	2008	
(211)	Pembantu Tadbir Rendah, Gred N11	N11	4200	3	3	
(212)	Pembantu Am Pejabat, Gred N1	N1	5454	1	1	
(213)	Tukang K3 (Pendawai Elektrik), Gred R9	R9	6860	3	3	
(214)	Tukang K3 (Pencari Kerosakan), Gred R9	R9	6860	6	6	
(215)	Pemandu Kenderaan, Gred R3	R3	6700	12	12	
(216)	Pekerja Rendah Awam Khas, Gred R3	R3	6680	8	8	
(217)	Pekerja Rendah Awam, Gred R1	R1	6580	6	6	
Jumlah Perak				93	93	

4.2.7.5 SELANGOR

(218)	Jurutera (Elektrik), Gred J48	J48	1227	1	1	
(219)	Jurutera (Elektrik), Gred J41	J41	1227	3	3	
(220)	Pembantu Teknik (Elektrik), Gred J36	J36	2939	1	1	
(221)	Pembantu Teknik (Elektrik), Gred J29	J29	2939	5	5	
(222)	Penjaga Jentera Elektrik, Gred R24	R24	6616	1	1	
(223)	Juruteknik (Elektrik), Gred J22	J22	4813	4	4	
(224)	Pembantu Tadbir (Perkeranian/Operasi), Gred N22	N22	3200	1	1	
(225)	Penjaga Jentera Elektrik, Gred R22	R22	6616	1	1	
(226)	Tukang K2 (Tukang Letrik), Gred R22	R22	6920	5	5	
(227)	Penjaga Jentera Elektrik, Gred R17	R17	6616	3	3	
(228)	Juruteknik (Elektrik), Gred J17	J17	4813	16	16	
(229)	Pembantu Tadbir (Perkeranian/Operasi), Gred N17	N17	3200	2	2	
(230)	Pembantu Tadbir (Kewangan), Gred W17	W17	3461	2	2	
(231)	Pembantu Khas, Pembantu Tadbir (Kesetiausahaan), Gred N17	N17	3220	1	1	
(232)	Tukang K3 (Pendawai Elektrik), Gred R14	R14	6860	3	3	
(233)	Tukang K3 (Pencari Kerosakan), Gred R14	R14	6860	4	4	
(234)	Pembantu Tadbir Rendah, Gred N11	N11	4200	3	3	
(235)	Tukang K2 (Tukang Letrik), Gred R11	R11	6920	3	3	
(236)	Tukang K3 (Pendawai Elektrik), Gred R9	R9	6860	5	5	
(237)	Tukang K3 (Pencari Kerosakan), Gred R9	R9	6860	5	5	
(238)	Pemandu Kenderaan, Gred R3	R3	6700	11	11	
(239)	Pekerja Rendah Awam Khas, Gred R3	R3	6680	4	4	
(240)	Jaga, Gred R1	R1	6601	6	6	
(241)	Pekerja Rendah Awam, Gred R1	R1	6580	2	2	
Jumlah Selangor				92	92	

4.2.7.6 NEGERI SEMBILAN

(242)	Jurutera (Elektrik), Gred J48	J48	1227	1	1	
(243)	Jurutera (Elektrik), Gred J41	J41	1227	2	2	
(244)	Pembantu Teknik (Elektrik), Gred J29	J29	2939	4	4	
(245)	Juruteknik (Elektrik), Gred J22	J22	4813	2	2	
(246)	Pembantu Tadbir (Perkeranian/Operasi), Gred N22	N22	3200	1	1	
(247)	Penjaga Jentera Elektrik, Gred R22	R22	6616	1	1	
(248)	Tukang K2 (Tukang Letrik), Gred R22	R22	6920	3	3	
(249)	Penjaga Jentera Elektrik, Gred R17	R17	6616	1	1	

B.27

MAKSUD BEKALAN 27 - KEMENTERIAN KERJA RAYA - (samb.)

<i>Butiran</i>	<i>Tajuk</i>	<i>Kod</i>	<i>Kod</i>	<i>Bilangan</i>		<i>Kenyataan</i>
		<i>Gaji</i>	<i>Skim</i>	<i>Jawatan</i>	<i>Jawatan</i>	
		<i>S.S.M</i>		<i>2007</i>	<i>2008</i>	
(250)	Juruteknik (Elektrik), Gred J17	J17	4813	13	13	

B.27

MAKSUD BEKALAN 27 - KEMENTERIAN KERJA RAYA - (samb.)

Butiran	Tajuk	Koa	Kod	Bilangan		Kenyataan
		Gaji	Skim	Jawatan	Jawatan	
		S.S.M		2007	2008	
(251)	Pembantu Tadbir (Perkeranian/Operasi), Gred N17	N17	3200	3	3	
(252)	Pembantu Tadbir (Kewangan), Gred W17	W17	3461	1	1	
(253)	Tukang K3 (Pendawai Elektrik), Gred R14	R14	6860	3	3	
(254)	Tukang K3 (Pencari Kerosakan), Gred R14	R14	6860	2	2	
(255)	Pembantu Tadbir Rendah, Gred N11	N11	4200	3	3	
(256)	Pembantu Am Pejabat, Gred N1	N1	5454	1	1	
(257)	Tukang K2 (Tukang Letrik), Gred R11	R11	6920	2	2	
(258)	Tukang K3 (Pendawai Elektrik), Gred R9	R9	6860	3	3	
(259)	Tukang K3 (Pencari Kerosakan), Gred R9	R9	6860	5	5	
(260)	Pemandu Kenderaan, Gred R3	R3	6700	7	7	
(261)	Pekerja Rendah Awam Khas, Gred R3	R3	6680	4	4	
(262)	Jaga, Gred R1	R1	6601	3	3	
(263)	Pekerja Rendah Awam, Gred R1	R1	6580	6	6	
Jumlah Negeri Sembilan				71	71	

4.2.7.7 MELAKA

(264)	Jurutera (Elektrik), Gred J48	J48	1227	1	1	
(265)	Jurutera (Elektrik), Gred J41	J41	1227	2	2	
(266)	Pembantu Teknik (Elektrik), Gred J29	J29	2939	4	4	
(267)	Juruteknik (Elektrik), Gred J22	J22	4813	2	2	
(268)	Pembantu Tadbir (Perkeranian/Operasi), Gred N22	N22	3200	1	1	
(269)	Tukang K2 (Tukang Letrik), Gred R22	R22	6920	3	3	
(270)	Penjaga Jentera Elektrik, Gred R17	R17	6616	1	1	
(271)	Juruteknik (Elektrik), Gred J17	J17	4813	13	13	
(272)	Pembantu Tadbir (Perkeranian/Operasi), Gred N17	N17	3200	4	4	
(273)	Tukang K3 (Pendawai Elektrik), Gred R14	R14	6860	3	3	
(274)	Tukang K3 (Pencari Kerosakan), Gred R14	R14	6860	2	2	
(275)	Penyelenggara Stor Rendah, Gred N11	N11	5771	1	1	<i>Jawatan Jumud</i>
(276)	Pembantu Tadbir Rendah, Gred N11	N11	4200	2	2	
(277)	Pembantu Am Pejabat, Gred N1	N1	5454	1	1	
(278)	Tukang K2 (Tukang Letrik), Gred R11	R11	6920	2	2	
(279)	Tukang K3 (Pendawai Elektrik), Gred R9	R9	6860	3	3	
(280)	Tukang K3 (Pencari Kerosakan), Gred R9	R9	6860	3	3	
(281)	Pemandu Kenderaan, Gred R3	R3	6700	6	6	
(282)	Pekerja Rendah Awam Khas, Gred R3	R3	6680	1	1	
(283)	Jaga, Gred R1	R1	6601	1	1	
(284)	Pekerja Rendah Awam, Gred R1	R1	6580	6	6	
Jumlah Melaka				62	62	

4.2.7.8 JOHOR

(285)	Jurutera (Elektrik), Gred J54	J54	1227	1	1	
(286)	Jurutera (Elektrik), Gred J48	J48	1227	1	1	
(287)	Jurutera (Elektrik), Gred J41	J41	1227	2	2	
(288)	Pembantu Teknik (Elektrik), Gred J36	J36	2939	1	1	
(289)	Pembantu Teknik (Elektrik), Gred J29	J29	2939	4	4	
(290)	Juruteknik (Elektrik), Gred J22	J22	4813	4	4	
(291)	Pembantu Tadbir (Perkeranian/Operasi), Gred N22	N22	3200	1	1	

B.27

MAKSUD BEKALAN 27 - KEMENTERIAN KERJA RAYA - (samb.)

<i>Butiran</i>	<i>Tajuk</i>	<i>Kod</i>	<i>Kod</i>	<i>Bilangan</i>		<i>Kenyataan</i>
		<i>Gaji</i>	<i>Skim</i>	<i>Jawatan</i>	<i>Jawatan</i>	
		<i>S.S.M</i>		<i>2007</i>	<i>2008</i>	
(292)	Penjaga Jentera Elektrik, Gred R22	R22	6616	1	1	

B.27

MAKSUD BEKALAN 27 - KEMENTERIAN KERJA RAYA - (samb.)

Butiran	Tajuk	Koa	Kod	Bilangan		Kenyataan
		Gaji S.S.M	Skim	Jawatan 2007	2008	
(293)	Tukang K2 (Tukang Letrik), Gred R22	R22	6920	4	4	
(294)	Penjaga Jentera Elektrik, Gred R17	R17	6616	2	2	
(295)	Juruteknik (Elektrik), Gred J17	J17	4813	18	18	
(296)	Pembantu Khas, Pembantu Tadbir (Kesetiausahaan), Gred N17	N17	3220	1	1	
(297)	Pembantu Tadbir (Perkeranian/Operasi), Gred N17	N17	3200	3	3	
(298)	Tukang K3 (Pendawai Elektrik), Gred R14	R14	6860	4	4	
(299)	Tukang K3 (Pencari Kerosakan), Gred R14	R14	6860	4	4	
(300)	Pencatit Masa, Gred N11	N11	4856	1	1	<i>Jawatan Jumud.</i>
						<i>Jawatan Hakiki Pembantu Tadbir Rendah, Gred N1</i>
(301)	Pembantu Tadbir Rendah, Gred N11	N11	4200	3	3	
(302)	Pembantu Am Pejabat, Gred N1	N1	5454	1	1	
(303)	Tukang K2 (Tukang Letrik), Gred R11	R11	6920	2	2	
(304)	Tukang K3 (Pendawai Elektrik), Gred R9	R9	6860	6	6	
(305)	Tukang K3 (Pencari Kerosakan), Gred R9	R9	6860	6	6	
(306)	Pemandu Kenderaan, Gred R3	R3	6700	8	8	
(307)	Pekerja Rendah Awam Khas, Gred R3	R3	6680	8	8	
(308)	Jaga, Gred R1	R1	6601	1	1	
(309)	Pekerja Rendah Awam, Gred R1	R1	6580	6	6	
	Jumlah Johor			93	93	
4.2.7.9 PAHANG						
(310)	Jurutera (Elektrik), Gred J54	J54	1227	1	1	
(311)	Jurutera (Elektrik), Gred J48	J48	1227	1	1	
(312)	Jurutera (Elektrik), Gred J41	J41	1227	3	3	
(313)	Pembantu Teknik (Elektrik), Gred J29	J29	2939	2	2	
(314)	Juruteknik (Elektrik), Gred J22	J22	4813	2	2	
(315)	Pembantu Tadbir (Perkeranian/Operasi), Gred N22	N22	3200	1	1	
(316)	Penjaga Jentera Elektrik, Gred R22	R22	6616	2	2	
(317)	Tukang K2 (Tukang Letrik), Gred R22	R22	6920	4	4	
(318)	Penjaga Jentera Elektrik, Gred R17	R17	6616	2	2	
(319)	Juruteknik (Elektrik), Gred J17	J17	4813	16	16	
(320)	Pembantu Tadbir (Perkeranian/Operasi), Gred N17	N17	3200	4	4	
(321)	Pembantu Khas, Pembantu Tadbir (Kesetiausahaan), Gred N17	N17	3220	1	1	
(322)	Tukang K3 (Pendawai Elektrik), Gred R14	R14	6860	3	3	
(323)	Tukang K3 (Pencari Kerosakan), Gred R14	R14	6860	4	4	
(324)	Pembantu Tadbir Rendah, Gred N11	N11	4200	4	4	
(325)	Pembantu Am Pejabat, Gred N1	N1	5454	1	1	
(326)	Tukang K2 (Tukang Letrik), Gred R11	R11	6920	2	2	
(327)	Tukang K3 (Pendawai Elektrik), Gred R9	R9	6860	5	5	
(328)	Tukang K3 (Pencari Kerosakan), Gred R9	R9	6860	5	5	
(329)	Pemandu Kenderaan, Gred R3	R3	6700	9	9	
(330)	Pekerja Rendah Awam Khas, Gred R3	R3	6680	4	4	
(331)	Jaga, Gred R1	R1	6601	4	4	
(332)	Pekerja Rendah Awam, Gred R1	R1	6580	6	6	
	Jumlah Pahang			86	86	

B.27

MAKSUD BEKALAN 27 - KEMENTERIAN KERJA RAYA - (samb.)

Butiran	Tajuk	Koa	Kod	Bilangan		Kenyataan
		Gaji	Skim	Jawatan	Jawatan	
		S.S.M		2007	2008	
4.2.7.10 TERENGGANU						
(333)	Jurutera (Elektrik), Gred J48	J48	1227	1	1	
(334)	Jurutera (Elektrik), Gred J41	J41	1227	3	3	
(335)	Pembantu Teknik (Elektrik), Gred J29	J29	2939	3	3	
(336)	Juruteknik (Elektrik), Gred J22	J22	4813	2	2	
(337)	Pembantu Tadbir (Perkeranian/Operasi), Gred N22	N22	3200	1	1	
(338)	Penjaga Jentera Elektrik, Gred R22	R22	6616	1	1	
(339)	Tukang K2 (Tukang Letrik), Gred R22	R22	6920	4	4	
(340)	Penjaga Jentera Elektrik, Gred R17	R17	6616	1	1	
(341)	Juruteknik (Elektrik), Gred J17	J17	4813	13	13	
(342)	Pembantu Tadbir (Perkeranian/Operasi), Gred N17	N17	3200	3	3	
(343)	Pembantu Tadbir (Kewangan), Gred W17	W17	3461	1	1	
(344)	Tukang K3 (Pendawai Elektrik), Gred R14	R14	6860	3	3	
(345)	Tukang K3 (Pencari Kerosakan), Gred R14	R14	6860	2	2	
(346)	Pembantu Tadbir Rendah, Gred N11	N11	4200	3	3	
(347)	Pembantu Am Pejabat, Gred N1	N1	5454	1	1	
(348)	Tukang K2 (Tukang Letrik), Gred R11	R11	6920	2	2	
(349)	Tukang K3 (Pendawai Elektrik), Gred R9	R9	6860	3	3	
(350)	Tukang K3 (Pencari Kerosakan), Gred R9	R9	6860	4	4	
(351)	Pemandu Kenderaan, Gred R3	R3	6700	7	7	
(352)	Pekerja Rendah Awam Khas, Gred R3	R3	6680	2	2	
(353)	Jaga, Gred R1	R1	6601	2	2	
(354)	Pekerja Rendah Awam, Gred R1	R1	6580	6	6	
Jumlah Terengganu				68	68	
4.2.7.11 KELANTAN						
(355)	Jurutera (Elektrik), Gred J48	J48	1227	1	1	
(356)	Jurutera (Elektrik), Gred J41	J41	1227	2	2	
(357)	Pembantu Teknik (Elektrik), Gred J29	J29	2939	2	2	
(358)	Juruteknik (Elektrik), Gred J22	J22	4813	2	2	
(359)	Pembantu Tadbir (Perkeranian/Operasi), Gred N22	N22	3200	1	1	
(360)	Penjaga Jentera Elektrik, Gred R22	R22	6616	1	1	
(361)	Tukang K2 (Tukang Letrik), Gred R22	R22	6920	3	3	
(362)	Penjaga Jentera Elektrik, Gred R17	R17	6616	1	1	
(363)	Juruteknik (Elektrik), Gred J17	J17	4813	13	13	
(364)	Pembantu Tadbir (Perkeranian/Operasi), Gred N17	N17	3200	2	2	
(365)	Pembantu Tadbir (Kewangan), Gred W17	W17	3461	2	2	
(366)	Tukang K3 (Pendawai Elektrik), Gred R14	R14	6860	2	2	
(367)	Tukang K3 (Pencari Kerosakan), Gred R14	R14	6860	2	2	
(368)	Pembantu Tadbir Rendah, Gred N11	N11	4200	3	3	
(369)	Pembantu Am Pejabat, Gred N1	N1	5454	1	1	
(370)	Tukang K2 (Tukang Letrik), Gred R11	R11	6920	2	2	
(371)	Tukang K3 (Pendawai Elektrik), Gred R9	R9	6860	3	3	
(372)	Tukang K3 (Pencari Kerosakan), Gred R9	R9	6860	4	4	
(373)	Pekerja Rendah Awam Khas, Gred R3	R3	6680	5	5	
(374)	Pemandu Kenderaan, Gred R3	R3	6700	10	10	
(375)	Jaga, Gred R1	R1	6601	1	1	

B.27

MAKSUD BEKALAN 27 - KEMENTERIAN KERJA RAYA - (samb.)

<i>Butiran</i>	<i>Tajuk</i>	<i>Kod Gaji S.S.M</i>	<i>Kod Skim</i>	<i>Bilangan Jawatan 2007 2008</i>	<i>Kenyataan</i>
----------------	--------------	-------------------------------	---------------------	---	------------------

B.27

MAKSUD BEKALAN 27 - KEMENTERIAN KERJA RAYA - (samb.)

Butiran	Tajuk	Koa	Kod	Bilangan		Kenyataan
		Gaji	Skim	Jawatan		
		S.S.M		2007	2008	
(376)	Pekerja Rendah Awam, Gred R1	R1	6580	3	3	
Jumlah Kelantan				66	66	
Jumlah Unit Kawalan Kompetenan Di Negeri-negeri				843	843	
Jumlah Cawangan Kejuruteraan Elektrik				1,030	1,030	

4.3 CAWANGAN KONTRAK DAN UKUR BAHAN

4.3.1 UNIT KHIDMAT PENGURUSAN DAN PENTADBIRAN

(377)	Pengarah, Juruukur Bahan, Gred Utama C	VU7	1790	1	1	
(378)	Juruukur Bahan, Gred J52	J52	1790	1	1	
(379)	Juruukur Bahan, Gred J44	J44	1790	1	1	
(380)	Juruukur Bahan, Gred J41	J41	1790	3	3	
(381)	Pembantu Teknik (Ukur Bahan), Gred J38	J38	2939	1	1	
(382)	Pembantu Teknik (Ukur Bahan), Gred J36	J36	2939	2	2	
(383)	Penolong Pegawai Tadbir, Gred N27	N27	2200	1	1	
(384)	Juruteknik (Ukur Bahan), Gred J26	J26	4813	1	1	
(385)	Juruteknik (Ukur Bahan), Gred J22	J22	4813	2	2	
(386)	Pembantu Khas, Pembantu Tadbir (Kesetiausahaan), Gred N22	N22	3220	1	1	
(387)	Pembantu Tadbir (Kewangan), Gred W22	W22	3461	1	1	
(388)	Pembantu Tadbir (Kewangan), Gred W17	W17	3461	4	5	
(389)	Pembantu Tadbir (Perkeranian/Operasi), Gred N17	N17	3200	6	6	
(390)	Pembantu Tadbir (Kesetiausahaan), Gred N17	N17	3220	2	1	
(391)	Pembantu Tadbir Rendah, Gred N11	N11	4200	4	4	
(392)	Pembantu Am Pejabat, Gred N1	N1	5454	2	2	
(393)	Pemandu Kenderaan, Gred R3	R3	6700	2	2	
Jumlah Unit Khidmat Pengurusan dan Pentadbiran				35	35	

4.3.2 UNIT KERJA JALAN DAN JAMBATAN

(394)	Juruukur Bahan, Gred J54	J54	1790	1	1	
(395)	Juruukur Bahan, Gred J48	J48	1790	2	2	
(396)	Juruukur Bahan, Gred J44	J44	1790	1	1	
(397)	Juruukur Bahan, Gred J41	J41	1790	3	3	
(398)	Pembantu Teknik (Ukur Bahan), Gred J36	J36	2939	2	2	
(399)	Pembantu Teknik (Ukur Bahan), Gred J29	J29	2939	2	2	
(400)	Juruteknik (Ukur Bahan), Gred J22	J22	4813	2	2	
(401)	Pembantu Khas, Pembantu Tadbir (Kesetiausahaan), Gred N17	N17	3220	1	1	
(402)	Pembantu Tadbir (Perkeranian/Operasi), Gred N17	N17	3200	1	1	
(403)	Pembantu Tadbir Rendah, Gred N11	N11	4200	1	1	
(404)	Pembantu Am Pejabat, Gred N1	N1	5454	1	1	
Jumlah Unit Kerja Jalan Dan Jambatan				17	17	

B.27

MAKSUD BEKALAN 27 - KEMENTERIAN KERJA RAYA - (samb.)

<i>Butiran</i>	<i>Tajuk</i>	<i>Kod Gaji S.S.M</i>	<i>Kod Skim</i>	<i>Bilangan Jawatan 2007 2008</i>	<i>Kenyataan</i>
----------------	--------------	-------------------------------	---------------------	---	------------------

B.27

MAKSUD BEKALAN 27 - KEMENTERIAN KERJA RAYA - (samb.)

Butiran	Tajuk	Koa	Kod	Bilangan		Kenyataan
		Gaji	Skim	Jawatan	Jawatan	
		S.S.M		2007	2008	
4.3.3 UNIT PENYENGGARAAN, PENSWASTAAN DAN PELBAGAI						
(405)	Juruukur Bahan, Gred J54	J54	1790	1	1	
(406)	Juruukur Bahan, Gred J48	J48	1790	2	2	
(407)	Juruukur Bahan, Gred J41	J41	1790	4	4	
(408)	Pembantu Teknik (Ukur Bahan), Gred J36	J36	2939	2	2	
(409)	Pembantu Teknik (Ukur Bahan), Gred J29	J29	2939	2	2	
(410)	Juruteknik (Ukur Bahan), Gred J22	J22	4813	2	2	
(411)	Pembantu Khas, Pembantu Tadbir (Kesetiausahaan), Gred N17	N17	3220	1	1	
(412)	Pembantu Tadbir (Perkeranian/Operasi), Gred N17	N17	3200	1	1	
(413)	Pembantu Tadbir Rendah, Gred N11	N11	4200	1	1	
				-----	-----	
Jumlah Unit Penyenggaraan, Penswastaan dan Pelbagai				16	16	
				-----	-----	
4.3.4 UNIT TENDER, KONTRAK DAN KOS						
(414)	Juruukur Bahan, Gred J54	J54	1790	1	1	
(415)	Juruukur Bahan, Gred J52	J52	1790	1	1	
(416)	Juruukur Bahan, Gred J48	J48	1790	2	2	
(417)	Juruukur Bahan, Gred J44	J44	1790	1	1	
(418)	Juruukur Bahan, Gred J41	J41	1790	2	2	
(419)	Pembantu Teknik (Ukur Bahan), Gred J36	J36	2939	4	4	
(420)	Juruteknik (Ukur Bahan), Gred J26	J26	4813	1	1	
(421)	Juruteknik (Ukur Bahan), Gred J22	J22	4813	4	4	
(422)	Juruteknik (Ukur Bahan), Gred J17	J17	4813	1	1	
(423)	Pembantu Khas, Pembantu Tadbir (Kesetiausahaan), Gred N17	N17	3220	1	1	
(424)	Pembantu Tadbir (Perkeranian/Operasi), Gred N17	N17	3200	1	1	
(425)	Pembantu Tadbir Rendah, Gred N11	N11	4200	1	1	
				-----	-----	
Jumlah Unit Tender, Kontrak dan Kos				20	20	
				-----	-----	
4.3.5 UNIT PERUBATAN DAN KESIHATAN						
(426)	Juruukur Bahan, Gred J54	J54	1790	1	1	
(427)	Juruukur Bahan, Gred J48	J48	1790	3	3	
(428)	Juruukur Bahan, Gred J41	J41	1790	2	2	
(429)	Pembantu Teknik (Ukur Bahan), Gred J36	J36	2939	3	3	
(430)	Pembantu Teknik (Ukur Bahan), Gred J29	J29	2939	3	3	
(431)	Juruteknik (Ukur Bahan), Gred J22	J22	4813	3	3	
(432)	Juruteknik (Ukur Bahan), Gred J17	J17	4813	5	5	
(433)	Pembantu Khas, Pembantu Tadbir (Kesetiausahaan), Gred N17	N17	3220	1	1	
(434)	Pembantu Tadbir (Perkeranian/Operasi), Gred N17	N17	3200	1	1	
(435)	Pembantu Tadbir Rendah, Gred N11	N11	4200	1	1	
				-----	-----	
Jumlah Unit Perubatan Dan Kesihatan				23	23	
				-----	-----	

B.27

MAKSUD BEKALAN 27 - KEMENTERIAN KERJA RAYA - (samb.)

<i>Butiran</i>	<i>Tajuk</i>	<i>Kod Gaji S.S.M</i>	<i>Kod Skim</i>	<i>Bilangan Jawatan 2007 2008</i>	<i>Kenyataan</i>
----------------	--------------	-------------------------------	---------------------	---	------------------

B.27

MAKSUD BEKALAN 27 - KEMENTERIAN KERJA RAYA - (samb.)

Butiran	Tajuk	Koa	Kod	Bilangan		Kenyataan
		Gaji	Skim	Jawatan	Jawatan	
		S.S.M		2007	2008	
4.3.6 UNIT BANGUNAN AM						
(436)	Juruukur Bahan, Gred J54	J54	1790	1	1	
(437)	Juruukur Bahan, Gred J48	J48	1790	3	3	
(438)	Juruukur Bahan, Gred J44	J44	1790	1	1	
(439)	Juruukur Bahan, Gred J41	J41	1790	1	1	
(440)	Pembantu Teknik (Ukur Bahan), Gred J38	J38	2939	1	1	
(441)	Pembantu Teknik (Ukur Bahan), Gred J36	J36	2939	4	4	
(442)	Pembantu Teknik (Ukur Bahan), Gred J29	J29	2939	6	6	
(443)	Juruteknik (Ukur Bahan), Gred J22	J22	2939	4	4	
(444)	Juruteknik (Ukur Bahan), Gred J17	J17	4813	3	3	
(445)	Pembantu Khas, Pembantu Tadbir (Kesetiausahaan), Gred N17	N17	3220	1	1	
(446)	Pembantu Tadbir (Perkeranian/Operasi), Gred N17	N17	3200	1	1	
(447)	Pembantu Tadbir Rendah, Gred N11	N11	4200	1	1	
Jumlah Unit Bangunan Am				27	27	
4.3.7 UNIT PROJEK KESELAMATAN						
(448)	Juruukur Bahan, Gred J54	J54	1790	1	1	
(449)	Juruukur Bahan, Gred J48	J48	1790	3	3	
(450)	Juruukur Bahan, Gred J41	J41	1790	4	4	
(451)	Pembantu Teknik (Ukur Bahan), Gred J36	J36	2939	3	3	
(452)	Pembantu Teknik (Ukur Bahan), Gred J29	J29	2939	6	6	
(453)	Juruteknik (Ukur Bahan), Gred J22	J22	4813	3	3	
(454)	Juruteknik (Ukur Bahan), Gred J17	J17	4813	6	6	
(455)	Pembantu Khas, Pembantu Tadbir (Kesetiausahaan), Gred N17	N17	3220	1	1	
(456)	Pembantu Tadbir (Perkeranian/Operasi), Gred N17	N17	3200	1	1	
(457)	Pembantu Tadbir Rendah, Gred N11	N11	4200	1	1	
(458)	Pembantu Am Pejabat, Gred N1	N1	5454	1	1	
Jumlah Unit Projek Keselamatan				30	30	
4.3.8 UNIT PENDIDIKAN						
(459)	Juruukur Bahan, Gred J54	J54	1790	1	1	
(460)	Juruukur Bahan, Gred J48	J48	1790	2	2	
(461)	Juruukur Bahan, Gred J41	J41	1790	4	4	
(462)	Pembantu Teknik (Ukur Bahan), Gred J36	J36	2939	4	4	
(463)	Pembantu Teknik (Ukur Bahan), Gred J29	J29	2939	3	3	
(464)	Juruteknik (Ukur Bahan), Gred J22	J22	4813	4	4	
(465)	Juruteknik (Ukur Bahan), Gred J17	J17	4813	5	5	
(466)	Pembantu Khas, Pembantu Tadbir (Kesetiausahaan), Gred N17	N17	3220	1	1	
(467)	Pembantu Tadbir (Perkeranian/Operasi), Gred N17	N17	3200	1	1	
(468)	Pembantu Tadbir Rendah, Gred N11	N11	4200	1	1	
(469)	Pembantu Am Pejabat, Gred N1	N1	5454	1	1	
Jumlah Unit Pendidikan				27	27	
Jumlah Cawangan Kontrak Dan Ukur Bahan				195	195	

B.27

MAKSUD BEKALAN 27 - KEMENTERIAN KERJA RAYA - (samb.)

<i>Butiran</i>	<i>Tajuk</i>	<i>Koa</i>	<i>Kod</i>	<i>Bilangan</i>		<i>Kenyataan</i>
		<i>Gaji</i>	<i>Skim</i>	<i>Jawatan</i>		
		<i>S.S.M</i>		<i>2007</i>	<i>2008</i>	
				-----	-----	

B.27

MAKSUD BEKALAN 27 - KEMENTERIAN KERJA RAYA - (samb.)

Butiran	Tajuk	Koa	Kod	Bilangan		Kenyataan
		Gaji	Skim	Jawatan		
		S.S.M		2007	2008	
4.4 CAWANGAN ARKITEK						
4.4.1 UNIT PENTADBIRAN DAN PEMBANGUNAN MANUSIA						
(470)	Pengarah, Arkitek, Gred Utama C	VU7	1033	1	1	
(471)	Arkitek, Gred J54	J54	1033	1	1	
(472)	Arkitek, Gred J52	J52	1033	1	1	
(473)	Arkitek, Gred J48	J48	1033	1	1	
(474)	Arkitek, Gred J44	J44	1033	1	1	
(475)	Arkitek, Gred J41	J41	1033	3	3	
(476)	Penolong Pegawai Tadbir, Gred N27	N27	2200	1	1	
(477)	Pembantu Tadbir (Perkeranian/Operasi), Gred N22	N22	3200	1	1	
(478)	Pembantu Khas, Pembantu Tadbir (Kesetiausahaan), Gred N22	N22	3220	1	1	
(479)	Pembantu Tadbir (Kewangan), Gred W22	W22	3461	1	1	
(480)	Pembantu Tadbir (Perkeranian/Operasi), Gred N17	N17	3200	6	6	
(481)	Pembantu Tadbir (Kewangan), Gred W17	W17	3461	4	4	
(482)	Pembantu Khas, Pembantu Tadbir (Kesetiausahaan), Gred N17	N17	3220	1	1	
(483)	Pembantu Tadbir Rendah, Gred N11	N11	4200	3	3	
(484)	Pembantu Am Pejabat, Gred N1	N1	5454	3	3	
(485)	Pemandu Kenderaan, Gred R3	R3	6700	2	2	
Jumlah Unit Pentadbiran dan Pembangunan Manusia				31	31	
4.4.2 UNIT PELAKSANAAN PROJEK						
(486)	Arkitek, Gred J54	J54	1033	2	2	
(487)	Arkitek, Gred J48	J48	1033	4	4	
(488)	Arkitek, Gred J44	J44	1033	1	1	
(489)	Arkitek, Gred J41	J41	1033	11	11	
(490)	Pembantu Teknik (Senibina), Gred J38	J38	2939	1	1	
(491)	Pembantu Teknik (Senibina), Gred J36	J36	2939	2	2	
(492)	Pembantu Teknik (Senibina), Gred J29	J29	2939	5	5	
(493)	Juruteknik (Senibina), Gred J22	J22	4813	6	6	
(494)	Pelukis Pelan (Senibina), Gred J22	J22	3313	2	2	
(495)	Juruteknik (Senibina), Gred J17	J17	4813	14	14	
(496)	Pelukis Pelan (Senibina), Gred J17	J17	3313	14	14	
(497)	Pembantu Khas, Pembantu Tadbir (Kesetiausahaan), Gred N17	N17	3220	2	2	
Jumlah Unit Pelaksanaan Projek				64	64	
4.4.3 UNIT PEMBANGUNAN SENIBINA						
(498)	Arkitek, Gred J54	J54	1033	1	1	
(499)	Arkitek, Gred J48	J48	1033	2	2	
(500)	Arkitek, Gred J41	J41	1033	4	4	
(501)	Pembantu Khas, Pembantu Tadbir (Kesetiausahaan), Gred N17	N17	3220	1	1	
Jumlah Unit Pembangunan Senibina				8	8	

B.27

MAKSUD BEKALAN 27 - KEMENTERIAN KERJA RAYA - (samb.)

<i>Butiran</i>	<i>Tajuk</i>	<i>Kod Gaji S.S.M</i>	<i>Kod Skim</i>	<i>Bilangan Jawatan 2007 2008</i>	<i>Kenyataan</i>
----------------	--------------	-------------------------------	---------------------	---	------------------

B.27

MAKSUD BEKALAN 27 - KEMENTERIAN KERJA RAYA - (samb.)

Butiran	Tajuk	Koa	Kod	Bilangan		Kenyataan
		Gaji	Skim	Jawatan		
		S.S.M		2007	2008	
4.4.4 UNIT SIVIL DAN STRUKTUR						
(502)	Jurutera (Awam), Gred J54	J54	1227	1	1	
(503)	Jurutera (Awam), Gred J48	J48	1227	4	4	
(504)	Jurutera (Awam), Gred J41	J41	1227	4	4	
(505)	Pembantu Teknik (Awam), Gred J36	J36	2939	4	4	
(506)	Pembantu Teknik (Awam), Gred J29	J29	2939	6	6	
(507)	Juruteknik (Awam), Gred J22	J22	4813	4	4	
(508)	Pelukis Pelan (Awam), Gred J22	J22	3313	4	4	
(509)	Juruteknik (Awam), Gred J17	J17	4813	10	10	
(510)	Pelukis Pelan (Awam), Gred J17	J17	3313	10	10	
(511)	Pembantu Khas, Pembantu Tadbir (Kesetiausahaan), Gred N17	N17	3220	1	1	
				-----	-----	
Jumlah Unit Sivil dan Struktur				48	48	
				-----	-----	
4.4.5 UNIT MEKANIKAL						
(512)	Jurutera (Mekanikal), Gred J54	J54	1227	1	1	
(513)	Jurutera (Mekanikal), Gred J48	J48	1227	1	1	
(514)	Jurutera (Mekanikal), Gred J41	J41	1227	3	3	
(515)	Pembantu Teknik (Mekanikal), Gred J36	J36	2939	1	1	
(516)	Pembantu Teknik (Mekanikal), Gred J29	J29	2939	2	2	
(517)	Juruteknik (Mekanikal), Gred J22	J22	4813	1	1	
(518)	Juruteknik (Mekanikal), Gred J17	J17	4813	3	3	
(519)	Pembantu Khas, Pembantu Tadbir (Kesetiausahaan), Gred N17	N17	3220	1	1	
				-----	-----	
Jumlah Unit Mekanikal				13	13	
				-----	-----	
4.4.6 UNIT ELEKTRIK						
(520)	Jurutera (Elektrik), Gred J48	J48	1227	1	1	
(521)	Jurutera (Elektrik), Gred J41	J41	1227	4	4	
(522)	Pembantu Teknik (Elektrik), Gred J29	J29	2939	4	4	
(523)	Juruteknik (Elektrik), Gred J17	J17	4813	8	8	
				-----	-----	
Jumlah Unit Elektrik				17	17	
				-----	-----	
4.4.7 UNIT UKUR BAHAN						
(524)	Juruukur Bahan, Gred J48	J48	1790	1	1	
(525)	Juruukur Bahan, Gred J41	J41	1790	2	2	
(526)	Pembantu Teknik (Ukur Bahan), Gred J36	J36	2939	1	1	
(527)	Pembantu Teknik (Ukur Bahan), Gred J29	J29	2939	2	2	
(528)	Juruteknik (Ukur Bahan), Gred J22	J22	4813	1	1	
(529)	Juruteknik (Ukur Bahan), Gred J17	J17	4813	2	2	
				-----	-----	
Jumlah Ukur Bahan				9	9	
				-----	-----	
Jumlah Cawangan Arkitek				190	190	

B.27

MAKSUD BEKALAN 27 - KEMENTERIAN KERJA RAYA - (samb.)

<i>Butiran</i>	<i>Tajuk</i>	<i>Kod Gaji S.S.M</i>	<i>Kod Skim</i>	<i>Bilangan Jawatan 2007 2008</i>	<i>Kenyataan</i>
----------------	--------------	-------------------------------	---------------------	--	------------------

B.27

MAKSUD BEKALAN 27 - KEMENTERIAN KERJA RAYA - (samb.)

Butiran	Tajuk	Koa	Kod	Bilangan		Kenyataan
		Gaji	Skim	Jawatan		
		S.S.M		2007	2008	
4.5 CAWANGAN PAKAR DAN KEJURUTERAAN AWAM						
4.5.1 UNIT PENTADBIRAN DAN KEWANGAN						
(530)	Pengarah, Jurutera (Awam), Gred Utama C	VU7	1227	1	1	
(531)	Pegawai Tadbir dan Diplomatik, Gred M44	M44	1609	1	1	
(532)	Pembantu Khas, Pembantu Tadbir (Kesetiausahaan),	N22	3220	1	1	
(533)	Pembantu Tadbir (Perkeranian/Operasi), Gred N22	N22	3200	1	1	
(534)	Pembantu Tadbir (Perkeranian/Operasi), Gred N17	N17	3200	2	2	
(535)	Pembantu Tadbir Rendah, Gred N11	N11	4200	2	2	
(536)	Pembantu Am Pejabat, Gred N1	N1	5454	1	1	
(537)	Pemandu Kenderaan, Gred R3	R3	6700	3	3	
Jumlah Unit Pentadbiran dan Kewangan				12	12	
4.5.2 UNIT PERANCANGAN TEKNOLOGI STRATEGIK						
(538)	Jurutera/Arkitek/Juruukur Bahan, Gred J54	J54	1227/ 1033/ 1790	1	1	
(539)	Jurutera/Arkitek/Juruukur Bahan, Gred J48	J48	1227/ 1033/ 1790	1	1	
(540)	Juruteknik (Awam), Gred J22	J22	4813	1	1	
(541)	Pembantu Khas, Pembantu Tadbir (Kesetiausahaan), Gred N17	N17	3220	1	1	
Jumlah Unit Perancangan Teknologi Strategik				4	4	
4.5.3 UNIT KEJURUTERAAN FORENSIK						
(542)	Jurutera (Awam), Gred J54	J54	1227	2	2	
(543)	Jurutera (Awam), Gred J52	J52	1227	1	1	
(544)	Jurutera (Awam), Gred J48	J48	1227	4	4	
(545)	Jurutera (Awam), Gred J44	J44	1227	1	1	
(546)	Jurutera (Awam), Gred J41	J41	1227	3	3	
(547)	Juruteknik (Awam), Gred J22	J22	4813	1	1	
(548)	Juruteknik (Elektrik), Gred J22	J22	4813	1	1	
(549)	Juruteknik (Mekanikal), Gred J22	J22	4813	1	1	
(550)	Pembantu Khas, Pembantu Tadbir (Kesetiausahaan), Gred N17	N17	3220	2	2	
Jumlah Unit Kejuruteraan Forensik				16	16	
4.5.4 UNIT KEJURUTERAAN STRUKTUR						
(551)	Jurutera (Awam), Gred J54	J54	1227	3	3	
(552)	Jurutera (Awam), Gred J52	J52	1227	1	1	
(553)	Jurutera (Awam), Gred J48	J48	1227	7	7	
(554)	Jurutera (Awam), Gred J44	J44	1227	1	1	
(555)	Jurutera (Awam), Gred J41	J41	1227	3	3	

B.27

MAKSUD BEKALAN 27 - KEMENTERIAN KERJA RAYA - (samb.)

Butiran	Tajuk	Koa	Kod	Bilangan		Kenyataan
		Gaji S.S.M	Skim	Jawatan 2007	2008	
(556)	Juruteknik (Awam), Gred J22	J22	4813	2	2	
(557)	Pembantu Khas, Pembantu Tadbir (Kesetiausahaan), Gred N17	N17	3220	3	3	
Jumlah Unit Kejuruteraan Struktur				20	20	
4.5.5 UNIT KEJURUTERAAN GEOTEKNIK						
(558)	Jurutera (Awam), Gred J54	J54	1227	3	3	
(559)	Jurutera (Awam), Gred J48	J48	1227	6	6	
(560)	Jurutera (Awam), Gred J44	J44	1227	1	1	
(561)	Jurutera (Awam), Gred J41	J41	1227	1	1	
(562)	Pembantu Teknik (Awam), Gred J29	J29	2939	1	1	
(563)	Juruteknik (Awam), Gred J22	J22	4813	2	2	
(564)	Pembantu Khas, Pembantu Tadbir (Kesetiausahaan), Gred N17	N17	3220	3	3	
Jumlah Unit Kejuruteraan Geoteknik				17	17	
4.5.6 UNIT TEKNOLOGI BANGUNAN						
(565)	Jurutera/Arkitek/Juruukur Bahan, Gred J54	J54	1227/ 1033/ 1790	2	2	
(566)	Jurutera/Arkitek/Juruukur Bahan, Gred J48	J48	1227/ 1033/ 1790	3	3	
(567)	Juruteknik (Senibina), Gred J22	J22	4813	1	1	
(568)	Juruteknik (Elektrik), Gred J22	J22	4813	1	1	
(569)	Juruteknik (Mekanikal), Gred J22	J22	4813	1	1	
(570)	Pembantu Khas, Pembantu Tadbir (Kesetiausahaan), Gred N17	N17	3220	2	2	
Jumlah Unit Teknologi Bangunan				10	10	
4.5.7 UNIT PEROLEHAN DAN BAHAN						
(571)	Juruukur Bahan, Gred J54	J54	1790	1	1	
(572)	Jurutera (Awam), Gred J54	J54	1790	1	1	
(573)	Jurutera (Awam), Gred J48	J48	1227	2	2	
(574)	Juruukur Bahan, Gred J48	J48	1790	2	2	
(575)	Juruteknik (Ukur Bahan), Gred J22	J22	4813	1	1	
(576)	Juruteknik (Awam), Gred J22	J22	4813	1	1	
(577)	Pembantu Khas, Pembantu Tadbir (Kesetiausahaan), Gred N17	N17	3220	2	2	
Jumlah Unit Perolehan dan Bahan				10	10	

B.27

MAKSUD BEKALAN 27 - KEMENTERIAN KERJA RAYA - (samb.)

<i>Butiran</i>	<i>Tajuk</i>	<i>Kod Gaji S.S.M</i>	<i>Kod Skim</i>	<i>Bilangan Jawatan 2007 2008</i>	<i>Kenyataan</i>
----------------	--------------	-------------------------------	---------------------	---	------------------

B.27

MAKSUD BEKALAN 27 - KEMENTERIAN KERJA RAYA - (samb.)

Butiran	Tajuk	Koa	Kod	Bilangan		Kenyataan
		Gaji	Skim	Jawatan		
		S.S.M		2007	2008	
4.5.8 UNIT KEJURUTERAAN AIR DAN ALAM SEKITAR						
(578)	Jurutera (Awam), Gred J54	J54	1227	1	1	
(579)	Jurutera (Awam), Gred J48	J48	1227	2	2	
(580)	Juruteknik (Awam), Gred J22	J22	4813	2	2	
(581)	Pembantu Khas, Pembantu Tadbir (Kesetiausahaan), Gred N17	N17	3220	1	1	
				-----	-----	
Jumlah Unit Kejuruteraan Air dan Alam Sekitar				6	6	
				-----	-----	
4.5.9 UNIT KEJURUTERAAN PENGANGKUTAN						
(582)	Jurutera (Awam), Gred J54	J54	1227	2	2	
(583)	Jurutera (Awam), Gred J48	J48	1227	2	2	
(584)	Juruteknik (Awam), Gred J22	J22	4813	3	3	
(585)	Pembantu Khas, Pembantu Tadbir (Kesetiausahaan), Gred N17	N17	3220	2	2	
				-----	-----	
Jumlah Unit Kejuruteraan Pengangkutan				9	9	
				-----	-----	
4.5.10 UNIT SUMBER DAN LATIHAN						
(586)	Jurutera (Awam), Gred J54	J54	1227	1	1	
(587)	Jurutera (Awam), Gred J48	J48	1227	3	3	
(588)	Jurutera (Awam), Gred J44	J44	1227	1	1	
(589)	Jurutera (Awam), Gred J41	J41	1227	2	2	
(590)	Pembantu Khas, Pembantu Tadbir (Kesetiausahaan), Gred N17	N17	3220	1	1	
				-----	-----	
Jumlah Unit Sumber dan Latihan				8	8	
				-----	-----	
Jumlah Cawangan Pakar Dan Kejuruteraan Awam				112	112	
				-----	-----	
4.6 CAWANGAN ALAM SEKITAR						
(591)	Jurutera (Awam), Gred J54	J54	1227	1	1	
(592)	Jurutera (Awam), Gred J48	J48	1227	2	2	
(593)	Jurutera/Arkitek/Juruukur Bahan, Gred J48	J48	1227/ 1033/ 1790	1	1	
(594)	Arkitek, Gred J41	J41	1033	1	1	
(595)	Jurutera (Awam), Gred J41	J41	1227	2	2	
(596)	Jurutera (Mekanikal/Elektrikal), Gred J41	J41	1227	1	1	
(597)	Juruukur Bahan, Gred J41	J41	1790	1	1	
(598)	Juruteknik (Awam), Gred J17	J17	4813	5	5	
(599)	Pembantu Khas, Pembantu Tadbir (Kesetiausahaan), Gred N17	N17	3220	1	1	
(600)	Pembantu Tadbir (Perkeranian/Operasi), Gred N17	N17	3200	1	1	
(601)	Pembantu Tadbir (Kewangan), Gred W17	W17	3461	1	1	

B.27

MAKSUD BEKALAN 27 - KEMENTERIAN KERJA RAYA - (samb.)

<i>Butiran</i>	<i>Tajuk</i>	<i>Koa</i>	<i>Kod</i>	<i>Bilangan</i>		<i>Kenyataan</i>
		<i>Gaji</i>	<i>Skim</i>	<i>Jawatan</i>	<i>Jawatan</i>	
		<i>S.S.M</i>		<i>2007</i>	<i>2008</i>	
(602)	Pembantu Tadbir Rendah, Gred N11	N11	4200	2	2	

B.27

MAKSUD BEKALAN 27 - KEMENTERIAN KERJA RAYA - (samb.)

Butiran	Tajuk	Koa	Kod	Bilangan		Kenyataan
		Gaji	Skim	Jawatan		
		S.S.M		2007	2008	
(603)	Pembantu Am Pejabat, Gred N1	N1	5454	1	1	
(604)	Pemandu Kenderaan, Gred R3	R3	6700	1	1	
	Jumlah Cawangan Alam Sekitar			-----	-----	
				21	21	
	Jumlah Program Sektor Pakar			-----	-----	
				1,956	1,956	
				-----	-----	
	PROGRAM 5 PENGURUSAN JABATAN KERJA RAYA					
	5.1 PENGURUSAN ATASAN JABATAN KERJA RAYA					
	5.1.1 CAWANGAN PENGURUSAN KORPORAT					
	5.1.1.1 PEJABAT KETUA PENGARAH KERJA RAYA					
(1)	Ketua Pengarah Kerja Raya, Gred Utama Turus III	VU4	1227	1	1	
(2)	Timbalan Ketua Pengarah Kerja Raya I, Gred Utama A (Sektor Infra)	VU5	1227	1	1	
(3)	Timbalan Ketua Pengarah Kerja Raya II, Gred Utama B (Sektor Bangunan)	VU6	1227	1	1	
(4)	Timbalan Ketua Pengarah Kerja Raya III, Gred Utama B (Sektor Pakar)	VU6	1227	1	1	
(5)	Pembantu Khas, Pembantu Tadbir (Kesetiausahaan), Gred N32	N32	3220	1	1	
(6)	Pembantu Khas, Pembantu Tadbir (Kesetiausahaan), Gred N22	N22	3220	3	3	
(7)	Pembantu Am Pejabat, Gred N1	N1	5454	1	1	
(8)	Pemandu Kenderaan, Gred R3	R3	6700	2	2	
	Jumlah Pejabat Ketua Pengarah Kerja Raya			-----	-----	
				11	11	
				-----	-----	
	5.1.1.2 PEJABAT PENGARAH PENGURUSAN KORPORAT					
(9)	Pengarah, Jurutera (Awam), Gred Utama C	VU7	1227	1	1	
(10)	Pembantu Khas, Pembantu Tadbir (Kesetiausahaan), Gred N22	N22	3220	1	1	
(11)	Pemandu Kenderaan, Gred R3	R3	6700	1	1	
	Jumlah Pejabat Pengarah Pengurusan Korporat			-----	-----	
				3	3	
				-----	-----	
	5.1.1.2.1 PENGURUSAN KORPORAT					
	5.1.1.2.1.1 UNIT PENTADBIRAN DAN KEWANGAN					
(12)	Pegawai Tadbir dan Diplomatik, Gred M52	M52	1609	1	1	
(13)	Pegawai Tadbir dan Diplomatik, Gred M41	M41	1609	1	1	
(14)	Penolong Pegawai Tadbir, Gred N32	N32	2200	2	2	
(15)	Pembantu Tadbir (Perkeranian/Operasi), Gred N22	N22	3200	3	3	
(16)	Pembantu Tadbir (Kewangan), Gred W22	W22	3461	1	1	
(17)	Pembantu Tadbir (Perkeranian/Operasi), Gred N17	N17	3200	9	9	
(18)	Pembantu Tadbir (Kewangan), Gred W17	W17	3461	5	5	
(19)	Pembantu Khas, Pembantu Tadbir (Kesetiausahaan), Gred N17	N17	3220	1	1	
(20)	Pembantu Tadbir Rendah, Gred N11	N11	4200	3	3	

B.27

MAKSUD BEKALAN 27 - KEMENTERIAN KERJA RAYA - (samb.)

Butiran	Tajuk	Koa	Kod	Bilangan		Kenyataan
		Gaji	Skim	Jawatan	Jawatan	
		S.S.M		2007	2008	
(21)	Operator Mesin, Gred N1	N1	5454	5	5	<i>Jawatan Jumud. Jawatan Hakiki Pembantu Am Pejabat, Gred N1</i>
(22)	Pencari Fail, Gred N1	N1	5454	1	1	<i>Jawatan Jumud. Jawatan Hakiki Pembantu Am Pejabat, Gred N1</i>
(23)	Pembantu Am Pejabat, Gred N1	N1	5454	2	2	
(24)	Pemandu Kenderaan, Gred R3	R3	6700	4	4	
(25)	Pekerja Rendah Awam, Gred R1	R1	6580	2	2	
Jumlah Unit Pentadbiran dan Kewangan				40	40	
5.1.1.2.1.2 UNIT NAZIRAN DAN PEMANTAUAN PROJEK						
(26)	Jurutera (Awam), Gred J54	J54	1227	1	1	
(27)	Jurutera (Awam), Gred J48	J48	1227	3	3	
(28)	Juruukur Bahan, Gred J48	J48	1790	1	1	
(29)	Jurutera (Awam), Gred J41	J41	1227	3	3	
(30)	Juruukur Bahan, Gred J41	J41	1790	1	1	
(31)	Pembantu Teknik (Awam), Gred J36	J36	2939	1	1	
(32)	Juruteknik (Awam), Gred J26	J26	4813	2	2	
(33)	Pembantu Khas, Pembantu Tadbir (Kesetiausahaan), Gred N17	N17	3220	1	1	
(34)	Pembantu Am Pejabat, Gred N1	N1	5454	1	1	
Jumlah Unit Naziran dan Pemantauan Projek				14	14	
5.1.1.2.1.3 UNIT SUMBER MANUSIA						
(35)	Jurutera/Arkitek/Juruukur Bahan, Gred Utama-J41	Utama- J41	1227/ 1033/ 1790	150	150	<i>Jawatan Kumpulan Gred Utama-J41. 30 Jawatan Latihan</i>
(36)	Jurutera/Arkitek/Juruukur Bahan, Gred J54	J54	1227/ 1033/ 1790	1	1	
(37)	Jurutera/Arkitek/Juruukur Bahan, Gred J48	J48	1227/ 1033/ 1790	3	3	
(38)	Jurutera/Arkitek/Juruukur Bahan, Gred J41	J41	1227/ 1033/ 1790	5	5	
(39)	Pembantu Teknik (Awam), Gred J36	J36	2939	2	2	
(40)	Pembantu Teknik (Mekanikal), Gred J36	J36	2939	1	1	
(41)	Pembantu Teknik (Elektrik), Gred J36	J36	2939	1	1	
(42)	Pembantu Teknik (Senibina), Gred J36	J36	2939	1	1	
(43)	Pembantu Teknik (Ukur Bahan), Gred J36	J36	2939	1	1	
(44)	Pembantu Teknik, Gred J36-J29	J36-J29	2939	73	73	<i>Jawatan Kumpulan Gred J36-J29. 73 Jawatan Latihan</i>
(45)	Penolong Pegawai Tadbir, Gred N27	N27	2200	1	1	

B.27

MAKSUD BEKALAN 27 - KEMENTERIAN KERJA RAYA - (samb.)

Butiran	Tajuk	Koa	Kod	Bilangan		Kenyataan
		Gaji	Skim	Jawatan	Jawatan	
		S.S.M		2007	2008	
(46)	Juruteknik, Gred J22-J17	J22-J17	4813	20	20	Jawatan Kumpulan Gred J22-J17. 20 Jawatan Latihan
(47)	Pembantu Tadbir (Perkeranian/Operasi), Gred N17	N17	3200	6	6	
(48)	Pembantu Khas, Pembantu Tadbir (Kesetiausahaan), Gred N17	N17	3220	1	1	
(49)	Pembantu Tadbir Rendah, Gred N11	N11	4200	2	2	
(50)	Pembantu Am Pejabat, Gred N1	N1	5454	1	1	
Jumlah Unit Sumber Manusia				269	269	
5.1.1.2.1.4 UNIT PENGURUSAN KUALITI						
(51)	Jurutera/Arkitek/Juruukur Bahan, Gred J54	J54	1227/ 1033/ 1790	1	1	
(52)	Jurutera/Arkitek/Juruukur Bahan, Gred J48	J48	1227/ 1033/ 1790	1	1	
(53)	Jurutera/Arkitek/Juruukur Bahan, Gred J41	J41	1227/ 1033/ 1790	2	2	
(54)	Juruteknik (Awam), Gred J17	J17	4813	1	1	
(55)	Pembantu Khas, Pembantu Tadbir (Kesetiausahaan), Gred N17	N17	3220	1	1	
Jumlah Unit Pengurusan Kualiti				6	6	
5.1.1.2.1.5 UNIT TEKNOLOGI MAKLUMAT						
(56)	Jurutera/Arkitek/Juruukur Bahan, Gred J54	J54	1227/ 1033/ 1790	1	1	
(57)	Jurutera/Arkitek/Juruukur Bahan, Gred J48	J48	1790	3	3	
(58)	Jurutera (Awam), Gred J48	J48	1227	2	2	
(59)	Pegawai Teknologi Maklumat, Gred F48	F48	1871	2	2	
(60)	Pegawai Teknologi Maklumat, Gred F44	F44	1871	1	1	
(61)	Jurutera (Awam), Gred J41	J41	1227	12	12	
(62)	Jurutera (Elektrik), Gred J41	J41	1227	1	1	
(63)	Jurutera (Mekanikal), Gred J41	J41	1227	1	1	
(64)	Arkitek, Gred J41	J41	1033	1	1	
(65)	Pegawai Teknologi Maklumat, Gred F41	F41	1871	6	6	
(66)	Pembantu Teknik (Awam), Gred J36	J36	2939	3	3	
(67)	Penolong Pegawai Teknologi Maklumat, Gred F32	F32	2764	4	4	
(68)	Penolong Pegawai Teknologi Maklumat, Gred F29	F29	2764	16	16	
(69)	Juruteknik (Komputer), Gred FT22	FT22	3005	2	2	
(70)	Juruteknik (Komputer), Gred FT17	FT17	3005	8	8	
(71)	Juruteknik (Awam), Gred J17	J17	4813	7	7	
(72)	Juruteknik (Mekanikal), Gred J17	J17	4813	1	1	
(73)	Juruteknik (Senibina), Gred J17	J17	4813	1	1	

B.27

MAKSUD BEKALAN 27 - KEMENTERIAN KERJA RAYA - (samb.)

<i>Butiran</i>	<i>Tajuk</i>	<i>Kod Gaji S.S.M</i>	<i>Kod Skim</i>	<i>Bilangan Jawatan 2007 2008</i>	<i>Kenyataan</i>
----------------	--------------	-------------------------------	---------------------	---	------------------

B.27

MAKSUD BEKALAN 27 - KEMENTERIAN KERJA RAYA - (samb.)

Butiran	Tajuk	Koa	Kod	Bilangan		Kenyataan
		Gaji	Skim	Jawatan	Jawatan	
		S.S.M		2007	2008	
(74)	Juruteknik (Elektrik), Gred J17	J17	4813	1	1	
(75)	Operator Mesin Prosesan Data, Gred F11	F11	3201	2	2	
(76)	Pembantu Khas, Pembantu Tadbir (Kesetiausahaan), Gred N17	N17	3220	1	1	
(77)	Pembantu Tadbir (Perkeranian/Operasi), Gred N17	N17	3200	1	1	
(78)	Operator Mesin Prosesan Data, Gred F11	F11	5721	4	4	<i>Jawatan Kader Jabatan Akauntan Negara</i>
(79)	Pembantu Am Pejabat, Gred N1	N1	5454	1	1	
Jumlah Unit Teknologi Maklumat				82	82	
5.1.1.2.1.6 UNIT KOMUNIKASI KORPORAT						
(80)	Jurutera (Awam), Gred J48	J48	1227	1	1	
(81)	Jurutera (Awam), Gred J41	J41	1227	2	2	
(82)	Juruteknik (Awam), Gred J17	J17	4813	1	1	
Jumlah Unit Komunikasi Korporat				4	4	
5.1.1.2.1.7 UNIT PERPUSTAKAAN DAN SUMBER						
5.1.1.2.1.7.1 PERPUSTAKAAN PUSAT						
(83)	Pustakawan, Gred S48	S48	1558	1	1	<i>Jawatan Kader Jabatan Perpustakaan Negara</i>
(84)	Pembantu Perpustakaan, Gred S22	S22	4112	1	1	<i>Jawatan Kader Jabatan Perpustakaan Negara</i>
(85)	Pembantu Perpustakaan, Gred S17	S17	4112	2	2	<i>Jawatan Kader Jabatan Perpustakaan Negara</i>
(86)	Ahli Fotografi, Gred B28/27	B28/27	4518	1	1	
(87)	Ahli Fotografi, Gred B22/12	B22/21	4518	1	1	
(88)	Ahli Fotografi, Gred B18/17	B18/17	4518	3	3	
(89)	Pembantu Tadbir Rendah, Gred N11	N11	4200	1	1	
(90)	Pembantu Am Pejabat, Gred N1	N1	5454	1	1	
Jumlah Perpustakaan Pusat				11	11	
5.1.1.2.1.7.2 ARKIB KERJA RAYA						
(91)	Penolong Pegawai Perpustakaan, Gred S27	S27	2010	1	1	<i>Jawatan Kader Jabatan Perpustakaan Negara</i>
(92)	Pembantu Perpustakaan, Gred S17	S17	4112	1	1	<i>Jawatan Kader Jabatan Perpustakaan Negara</i>
(93)	Pembantu Tadbir (Perkeranian/Operasi), Gred N17	N17	3200	1	1	
Jumlah Arkib Kerja Raya				3	3	
Jumlah Unit Perpustakaan dan Sumber				14	14	

B.27

MAKSUD BEKALAN 27 - KEMENTERIAN KERJA RAYA - (samb.)

Butiran	Tajuk	Koa	Kod	Bilangan		Kenyataan
		Gaji	Skim	Jawatan	Jawatan	
		S.S.M		2007	2008	
5.1.1.2.1.8 PERKHIDMATAN DAN PENCEN PEGAWAI-PEGAWAI YANG DIPINJAMKAN KE BADAN-BADAN BERKANUN/AGENSI-AGENSI KERAJAAN YANG LAIN (JAWATAN TAMBAHSENTARA)						
(94)	Arkitek, Gred J48	J48	1033	1	1	<i>Dipinjamkan ke Majlis Daerah Sepang Sepang mulai 1.2.2006 hingga 31.1.2008</i>
Jumlah Jawatan Bagi Menampung Perkhidmatan dan Pencen Pegawai-Pegawai Yang Dipinjamkan ke Badan-badan Berkanun/ Agensi-Ageni Kerajaan Yang Lain (Jawatan Tambahsentara)				-----	-----	
				1	1	
Jumlah Pengurusan Korporat				-----	-----	
				430	430	
5.1.1.2.2 PENGURUSAN PROJEK						
(95)	Pengarah, Jurutera (Awam), Gred Utama B	VU6	1227	1	1	<i>Khas Untuk Penyandang. Jawatan Hakiki Jurutera (Awam), Gred J41</i>
(96)	Pengarah, Jurutera (Awam), Gred Utama C	VU7	1227	1	1	
(97)	Pengarah, Jurutera, Gred Utama C	VU7	1227	1	1	
(98)	Pengurus Projek, Gred Utama C	VU7	1227	1	1	<i>Khas Untuk Penyandang. Jawatan Hakiki Jurutera (Awam), Gred J41</i>
(99)	Jurutera/Arkitek/Juruukur Bahan, Gred J54	J54	1227/ 1033/ 1790/	5	5	
(100)	Arkitek, Gred J54	J54	1033	5	5	<i>Jawatan Sementara</i>
(101)	Jurutera (Awam), Gred J54	J54	1227	18	18	<i>Jawatan Sementara</i>
(102)	Jurutera (Mekanikal), Gred J54	J54	1227	4	4	<i>Jawatan Sementara</i>
(103)	Jurutera (Elektrik), Gred J54	J54	1227	4	4	<i>Jawatan Sementara</i>
(104)	Juruukur Bahan, Gred J54	J54	1790	4	4	<i>Jawatan Sementara</i>
(105)	Arkitek, Gred J52	J52	1033	9	9	<i>Jawatan Sementara</i>
(106)	Jurutera (Awam), Gred J52	J52	1227	28	28	<i>Jawatan Sementara</i>
(107)	Jurutera (Mekanikal), Gred J52	J52	1227	5	5	<i>Jawatan Sementara</i>
(108)	Jurutera (Elektrik), Gred J52	J52	1227	5	5	<i>Jawatan Sementara</i>
(109)	Juruukur Bahan, Gred J52	J52	1790	5	5	<i>Jawatan Sementara</i>
(110)	Arkitek, Gred J48	J48	1033	16	16	<i>15 Jawatan Sementara</i>
(111)	Jurutera (Awam), Gred J48	J48	1227	123	123	<i>44 Jawatan Sementara</i>
(112)	Jurutera (Mekanikal), Gred J48	J48	1227	19	19	<i>11 Jawatan Sementara</i>
(113)	Jurutera (Elektrik), Gred J48	J48	1227	12	12	<i>11 Jawatan Sementara</i>
(114)	Juruukur Bahan, Gred J48	J48	1790	20	20	<i>11 Jawatan Sementara</i>
(115)	Arkitek, Gred J44	J44	1033	17	17	<i>Jawatan Sementara</i>
(116)	Jurutera (Awam), Gred J44	J44	1227	63	63	<i>Jawatan Sementara</i>
(117)	Jurutera (Mekanikal), Gred J44	J44	1227	17	17	<i>Jawatan Sementara</i>
(118)	Jurutera (Elektrik), Gred J44	J44	1227	17	17	<i>Jawatan Sementara</i>
(119)	Juukur Bahan, Gred J44	J44	1790	17	17	<i>Jawatan Sementara</i>
(120)	Arkitek, Gred J41	J41	1033	56	56	<i>8 Jawatan Sementara</i>
(121)	Jurutera (Awam), Gred J41	J41	1227	294	294	<i>28 Jawatan Sementara</i>
(122)	Jurutera (Mekanikal), Gred J41	J41	1227	30	30	<i>8 Jawatan Sementara</i>
(123)	Jurutera (Elektrik), Gred J41	J41	1227	16	16	<i>8 Jawatan Sementara</i>

B.27

MAKSUD BEKALAN 27 - KEMENTERIAN KERJA RAYA - (samb.)

<i>Butiran</i>	<i>Tajuk</i>	<i>Kod</i>	<i>Kod</i>	<i>Bilangan</i>		<i>Kenyataan</i>
		<i>Gaji</i>	<i>Skim</i>	<i>Jawatan</i>		
		<i>S.S.M</i>		<i>2007</i>	<i>2008</i>	
(124)	Juruukur Bahan, Gred J41	J41	1790	56	56	8 <i>Jawatan Sementara</i>

B.27

MAKSUD BEKALAN 27 - KEMENTERIAN KERJA RAYA - (samb.)

Butiran	Tajuk	Koa	Kod	Bilangan		Kenyataan
		Gaji	Skim	Jawatan	Jawatan	
		S.S.M		2007	2008	
(125)	Pembantu Teknik (Senibina), Gred J38	J38	2939	2	2	Jawatan Sementara
(126)	Pembantu Teknik (Ukur Bahan), Gred J38	J38	2939	1	1	Jawatan Sementara
(127)	Pembantu Teknik (Awam), Gred J38	J38	2939	7	7	Jawatan Sementara
(128)	Pembantu Teknik (Mekanikal), Gred J38	J38	2939	1	1	Jawatan Sementara
(129)	Pembantu Teknik (Elektrik), Gred J38	J38	2939	1	1	Jawatan Sementara
(130)	Pembantu Teknik (Senibina), Gred J36	J36	2939	17	17	6 Jawatan Sementara
(131)	Pembantu Teknik (Ukur Bahan), Gred J36	J36	2939	25	25	4 Jawatan Sementara
(132)	Pembantu Teknik (Awam), Gred J36	J36	2939	52	52	12 Jawatan Sementara
(133)	Pembantu Teknik (Mekanikal), Gred J36	J36	2939	6	6	4 Jawatan Sementara
(134)	Pembantu Teknik (Elektrik), Gred J36	J36	2939	6	6	4 Jawatan Sementara
(135)	Pembantu Teknik (Senibina), Gred J29	J29	2939	59	59	7 Jawatan Sementara
(136)	Pembantu Teknik (Ukur Bahan), Gred J29	J29	2939	113	113	5 Jawatan Sementara
(137)	Pembantu Teknik (Awam), Gred J29	J29	2939	242	242	18 Jawatan Sementara
(138)	Pembantu Teknik (Mekanikal), Gred J29	J29	2939	32	32	5 Jawatan Sementara
(139)	Pembantu Teknik (Elektrik), Gred J29	J29	2939	28	28	5 Jawatan Sementara
(140)	Penolong Pegawai Teknologi Maklumat, Gred F29	F29	2764	1	1	Jawatan Sementara
(141)	Pelukis Pelan (Senibina), Gred J26	J26	3313	8	8	Jawatan Sementara
(142)	Pelukis Pelan (Awam), Gred J26	J26	3313	6	6	Jawatan Sementara
(143)	Juruteknik (Senibina), Gred J26	J26	4813	4	4	Jawatan Sementara
(144)	Juruteknik (Ukur Bahan), Gred J26	J26	4813	2	2	Jawatan Sementara
(145)	Juruteknik (Awam), Gred J26	J26	4813	8	8	Jawatan Sementara
(146)	Juruteknik (Mekanikal), Gred J26	J26	4813	2	2	Jawatan Sementara
(147)	Juruteknik (Elektrik), Gred J26	J26	4813	2	2	Jawatan Sementara
(148)	Penjaga Jentera Elektrik, Gred R24	R24	6616	1	1	
(149)	Juruteknik (Senibina), Gred J22	J22	4813	14	14	10 Jawatan Sementara
(150)	Juruteknik (Ukur Bahan), Gred J22	J22	4813	25	25	6 Jawatan Sementara
(151)	Juruteknik (Awam), Gred J22	J22	4813	107	107	22 Jawatan Sementara
(152)	Juruteknik (Mekanikal), Gred J22	J22	4813	9	9	6 Jawatan Sementara
(153)	Juruteknik (Elektrik), Gred J22	J22	4813	19	19	6 Jawatan Sementara
(154)	Pelukis Pelan (Senibina), Gred J22	J22	3313	29	29	8 Jawatan Sementara
(155)	Pelukis Pelan (Awam), Gred J22	J22	3313	22	22	7 Jawatan Sementara
(156)	Pembantu Tadbir (Perkeranian/Operasi), Gred N22	N22	3200	7	7	4 Jawatan Sementara
(157)	Pembantu Khas, Pembantu Tadbir (Kesetiausahaan), Gred N22	N22	3220	1	1	
(158)	Pembantu Tadbir (Kewangan), Gred W22	W22	3461	2	2	1 Jawatan Sementara
(159)	Juruteknik (Senibina), Gred J17	J17	4813	43	43	12 Jawatan Sementara
(160)	Juruteknik (Ukur Bahan), Gred J17	J17	4813	131	131	8 Jawatan Sementara
(161)	Juruteknik (Awam), Gred J17	J17	4813	1,109	1,109	29 Jawatan Sementara
(162)	Juruteknik (Mekanikal), Gred J17	J17	4813	55	55	8 Jawatan Sementara
(163)	Juruteknik (Elektrik), Gred J17	J17	4813	89	89	8 Jawatan Sementara
(164)	Pelukis Pelan (Senibina), Gred J17	J17	3313	231	231	9 Jawatan Sementara
(165)	Pelukis Pelan (Awam), Gred J17	J17	3313	173	173	12 Jawatan Sementara
(166)	Pembantu Tadbir (Perkeranian/Operasi), Gred N17	N17	3200	88	88	12 Jawatan Sementara
(167)	Pembantu Khas, Pembantu Tadbir (Kesetiausahaan), Gred N17	N17	3220	8	8	
(168)	Pembantu Tadbir (Kewangan), Gred W17	W17	3461	64	64	1 Jawatan Sementara
(169)	Pembantu Tadbir Rendah, Gred N11	N11	4200	111	111	
(170)	Pembantu Am Pejabat, Gred N1	N1	5454	8	8	
(171)	Tukang K3 (Terbuka), Gred R14	R14	6860	1	1	
(172)	Tukang K2 (Diesel), Gred R11	R11	6920	3	3	
(173)	Tukang K2 (Elektrik/Automobil), Gred R11	R11	6920	1	1	
(174)	Tukang K2 (Jentera), Gred R11	R11	6920	12	12	

B.27

MAKSUD BEKALAN 27 - KEMENTERIAN KERJA RAYA - (samb.)

<i>Butiran</i>	<i>Tajuk</i>	<i>Koa</i>	<i>Kod</i>	<i>Bilangan</i>		<i>Kenyataan</i>
		<i>Gaji</i>	<i>Skim</i>	<i>Jawatan</i>	<i>Jawatan</i>	
		<i>S.S.M</i>		<i>2007</i>	<i>2008</i>	
(175)	Tukang K3 (Tukang Kayu), Gred R9	R9	6860	1	1	

B.27

MAKSUD BEKALAN 27 - KEMENTERIAN KERJA RAYA - (samb.)

Butiran	Tajuk	Koa	Kod	Bilangan		Kenyataan
		Gaji	Skim	Jawatan	Jawatan	
		S.S.M		2007	2008	
(176)	Tukang K3 (Bekalan Air), Gred R9	R9	6860	2	2	
(177)	Tukang K3 (Tukang Paip), Gred R9	R9	6860	1	1	
(178)	Tukang K3 (Pendawai Elektrik), Gred R9	R9	6860	1	1	
(179)	Pemandu Kenderaan, Gred R6	R6	6700	10	10	
(180)	Jaga, Gred R4	R4	6601	4	4	
(181)	Pemandu Kenderaan, Gred R3	R3	6700	53	53	1 Jawatan Sementara
(182)	Pekerja Rendah Awam Khas, Gred R3	R3	6680	8	8	
(183)	Operator Loji, Gred R3	R3	6775	3	3	
(184)	Pekerja Rendah Awam, Gred R1	R1	6580	46	46	5 Jawatan Sementara
Jumlah Pengurusan Projek				3,986	3,986	
5.1.1.2.3 PASUKAN PROJEK KHAS						
(185)	Jurutera/Arkitek/Juruukur Bahan, Gred J54	J54	1227/ 1033/ 1790	63	63	
(186)	Jurutera/Arkitek/Juruukur Bahan, Gred J48	J48	1227/ 1033/ 1790	162	162	
Jumlah Pasukan Projek Khas				225	225	
Jumlah Pejabat Pengarah Pengurusan Korporat				4,644	4,644	
Jumlah Pengurusan Atasan Jabatan Kerja Raya				4,655	4,655	
5.2 J.K.R. WILAYAH PERSEKUTUAN KUALA LUMPUR						
5.2.1 PENTADBIRAN DAN KEWANGAN						
(187)	Pengarah, Jurutera (Awam), Gred J54	J54	1227	1	1	
(188)	Penolong Pegawai Tadbir, Gred N32	N32	2200	1	1	
(189)	Pembantu Tadbir (Perkeranian/Operasi), Gred N22	N22	3200	2	2	
(190)	Pembantu Tadbir (Kewangan), Gred W22	W22	3461	2	2	
(191)	Pembantu Khas, Pembantu Tadbir (Kesetiausahaan), Gred N17	N17	3220	1	1	
(192)	Pembantu Tadbir (Perkeranian/Operasi), Gred N17	N17	3200	11	11	
(193)	Pembantu Tadbir (Kewangan), Gred W17	W17	3461	9	9	
(194)	Pembantu Tadbir Rendah, Gred N11	N11	4200	11	11	
(195)	Pembantu Am Pejabat, Gred N1	N1	5454	5	5	
(196)	Pekerja Rendah Awam, Gred R1	R1	6580	1	1	
Jumlah Pentadbiran dan Kewangan				44	44	
5.2.2 SENGGARA						
(197)	Jurutera (Awam), Gred J48 (Penyelenggaraan)	J48	1227	1	1	
(198)	Jurutera (Awam), Gred J41	J41	1227	3	3	

B.27

MAKSUD BEKALAN 27 - KEMENTERIAN KERJA RAYA - (samb.)

Butiran	Tajuk	Koa	Kod	Bilangan		Kenyataan
		Gaji	Skim	Jawatan		
		S.S.M		2007	2008	
(199)	Pembantu Teknik (Awam), Gred J36	J36	2939	1	1	
(200)	Pembantu Teknik (Awam), Gred J29	J29	2939	5	5	
(201)	Juruteknik (Awam), Gred J22	J22	4813	1	1	
(202)	Pembantu Tadbir (Perkeranian/Operasi), Gred N22	N22	3200	1	1	
(203)	Juruteknik (Awam), Gred J17	J17	4813	30	30	
(204)	Pembantu Tadbir (Perkeranian/Operasi), Gred N17	N17	3200	2	2	
(205)	Pembantu Tadbir (Kewangan), Gred W17	W17	3461	1	1	
(206)	Pembantu Tadbir Rendah, Gred N11	N11	4200	2	2	
(207)	Tukang K3 (Tukang Kayu), Gred R9	R9	6860	1	1	
(208)	Tukang K3 (Tukang Batu), Gred R9	R9	6860	4	4	
(209)	Tukang K3 (Tukang Cat/Tulis), Gred R9	R9	6860	13	13	
(210)	Tukang K3 (Bekalan Air), Gred R9	R9	6860	8	8	
(211)	Tukang K3 (Pengilap), Gred R9	R9	6860	3	3	
(212)	Pekerja Rendah Awam, Gred R4	R4	6580	3	3	
(213)	Pemandu Kenderaan, Gred R3	R3	6700	20	20	
(214)	Pekerja Rendah Awam, Gred R1	R1	6580	52	52	
(215)	Jaga, Gred R1	R1	6601	3	3	
Jumlah Senggara				154	154	
5.2.3 PENDIDIKAN						
(216)	Jurutera (Awam), Gred J48	J48	1227	1	1	
(217)	Jurutera (Awam), Gred J41	J41	1227	4	4	
(218)	Pembantu Teknik (Awam), Gred J29	J29	2939	2	2	
(219)	Juruteknik (Awam), Gred J22	J22	4813	1	1	
(220)	Juruteknik (Awam), Gred J17	J17	4813	23	23	
Jumlah Pendidikan				31	31	
5.2.4 BANGUNAN A						
(221)	Jurutera (Awam), Gred J48 (Perkhidmatan Khas)	J48	1227	1	1	
(222)	Jurutera (Awam), Gred J41	J41	1227	1	1	
(223)	Pembantu Teknik (Awam), Gred J29	J29	2939	2	2	
(224)	Juruteknik (Awam), Gred J17	J17	4813	10	10	
Jumlah Bangunan A				14	14	
5.2.5 BANGUNAN B						
(225)	Jurutera (Awam), Gred J41	J41	1227	3	3	
(226)	Pembantu Teknik (Awam), Gred J29	J29	2939	2	2	
(227)	Juruteknik (Awam), Gred J22	J22	4813	1	1	
(228)	Juruteknik (Awam), Gred J17	J17	4813	7	7	
Jumlah Bangunan B				13	13	

B.27

MAKSUD BEKALAN 27 - KEMENTERIAN KERJA RAYA - (samb.)

Butiran	Tajuk	Koa	Kod	Bilangan		Kenyataan
		Gaji	Skim	Jawatan		
		S.S.M		2007	2008	
5.2.6 ARKITEK						
(229)	Arkitek, Gred J48	J48	1033	1	1	
(230)	Pembantu Teknik (Senibina), Gred J29	J29	2939	3	3	
(231)	Juruteknik (Awam), Gred J17	J17	4813	1	1	
(232)	Pembantu Am Pejabat, Gred N1	N1	5454	1	1	
				-----	-----	
Jumlah Arkitek				6	6	
				-----	-----	
5.2.7 UKUR BAHAN						
(233)	Juruukur Bahan, Gred J48	J48	1790	1	1	
(234)	Juruukur Bahan, Gred J41	J41	1790	2	2	
(235)	Pembantu Teknik (Ukur Bahan), Gred J29	J29	2939	2	2	
(236)	Juruteknik (Awam), Gred J17	J17	4813	2	2	
(237)	Pembantu Tadbir (Kesetiausahaan), Gred N17	N17	3220	1	1	
				-----	-----	
Jumlah Ukur Bahan				8	8	
				-----	-----	
5.2.8 ELEKTRIK						
(238)	Jurutera (Elektrik), Gred J48	J48	1227	1	1	
(239)	Jurutera (Elektrik), Gred J41	J41	1227	2	2	
(240)	Pembantu Teknik (Elektrik), Gred J36	J36	2939	2	2	
(241)	Pembantu Teknik (Elektrik), Gred J29	J29	2939	1	1	
(242)	Penjaga Jentera Elektrik, Gred R24	R24	6616	1	1	
(243)	Penjaga Jentera Elektrik, Gred R22	R22	6616	1	1	
(244)	Fomen (Elektrik), Gred J22	J22	4813	1	1	
(245)	Juruteknik (Elektrik), Gred J22	J22	4813	3	3	
(246)	Pembantu Tadbir (Perkeranian/Operasi), Gred N22	N22	3200	2	2	
(247)	Tukang K2 (Tukang Letrik), Gred R22	R22	6920	4	4	
(248)	Juruteknik (Elektrik), Gred J17	J17	4813	10	10	
(249)	Pembantu Tadbir (Perkeranian/Operasi), Gred N17	N17	3200	4	4	
(250)	Pembantu Tadbir (Kewangan), Gred W17	W17	3461	2	2	
(251)	Pembantu Tadbir (Kesetiausahaan), Gred N17	N17	3220	1	1	
(252)	Penjaga Jentera Elektrik, Gred R17	R17	6616	1	1	
(253)	Tukang K3 (Pendawai Elektrik), Gred R14	R14	6860	3	3	
(254)	Tukang K3 (Pencari Kerosakan), Gred R14	R14	6860	2	2	
(255)	Pembantu Tadbir Rendah, Gred N11	N11	4200	3	3	
(256)	Pembantu Am Pejabat, Gred N1	N1	5454	1	1	
(257)	Tukang K2 (Tukang Letrik), Gred R11	R11	6920	2	2	
(258)	Tukang K3 (Bekalan Air), Gred R9	R9	6860	1	1	
(259)	Tukang K3 (Pendawai Elektrik), Gred R9	R9	6860	6	6	
(260)	Tukang K3 (Pencari Kerosakan), Gred R9	R9	6860	6	6	
(261)	Pemandu Kenderaan, Gred R3	R3	6700	10	10	
(262)	Pekerja Rendah Awam Khas, Gred R3	R3	6680	5	5	
(263)	Pekerja Rendah Awam, Gred R1	R1	6580	3	3	
				-----	-----	
Jumlah Elektrik				78	78	
				-----	-----	

B.27

MAKSUD BEKALAN 27 - KEMENTERIAN KERJA RAYA - (samb.)

<i>Butiran</i>	<i>Tajuk</i>	<i>Kod Gaji S.S.M</i>	<i>Kod Skim</i>	<i>Bilangan Jawatan 2007 2008</i>	<i>Kenyataan</i>
----------------	--------------	-------------------------------	---------------------	---	------------------

B.27

MAKSUD BEKALAN 27 - KEMENTERIAN KERJA RAYA - (samb.)

Butiran	Tajuk	Koa	Kod	Bilangan		Kenyataan
		Gaji	Skim	Jawatan	Jawatan	
		S.S.M		2007	2008	
5.2.9 MEKANIKAL						
(264)	Jurutera (Mekanikal), Gred J48	J48	1227	1	1	
(265)	Jurutera (Mekanikal), Gred J41	J41	1227	1	1	
(266)	Pembantu Teknik (Mekanikal), Gred J29	J29	2939	2	2	
(267)	Juruteknik (Mekanikal), Gred J17	J17	4813	6	6	
				-----	-----	
Jumlah Mekanikal				10	10	
				-----	-----	
5.2.10 TENTERA						
(268)	Jurutera (Awam), Gred J48	J48	1227	1	1	
(269)	Jurutera (Awam), Gred J41	J41	1227	1	1	
(270)	Jurutera (Elektrik), Gred J41	J41	1227	1	1	
(271)	Pembantu Teknik (Awam), Gred J36	J36	2939	2	2	
(272)	Pembantu Teknik (Awam), Gred J29	J29	2939	2	2	
(273)	Pembantu Teknik (Elektrik), Gred J29	J29	2939	2	2	
(274)	Pembantu Teknik (Mekanikal), Gred J29	J29	2939	1	1	
(275)	Penjaga Jentera Elektrik, Gred R24	R24	6616	1	1	
(276)	Penjaga Jentera Elektrik, Gred R22	R22	6616	13	13	
(277)	Juruteknik (Awam), Gred J22	J22	4813	4	4	
(278)	Juruteknik (Elektrik), Gred J22	J22	4813	2	2	
(279)	Juruteknik (Mekanikal), Gred J22	J22	4813	1	1	
(280)	Pembantu Tadbir (Perkeranian/Operasi), Gred N22	N22	3200	1	1	
(281)	Pembantu Tadbir (Perkeranian/Operasi), Gred N17	N17	3200	1	1	
(282)	Juruteknik (Awam), Gred J17	J17	4813	20	20	
(283)	Juruteknik (Elektrik), Gred J17	J17	4813	10	10	
(284)	Penjaga Jentera Elektrik, Gred R17	R17	6616	3	3	
(285)	Tukang K3 (Pencari Kerosakan), Gred R14	R14	6860	8	8	
(286)	Tukang K3 (Pendawai Elektrik), Gred R14	R14	6860	6	6	
(287)	Tukang K3 (Bekalan Air), Gred R14	R14	6860	4	4	
(288)	Penyelenggara Stor, Gred N11	N11	5771	2	2	<i>Jawatan Jumud</i>
(289)	Pembantu Tadbir Rendah, Gred N11	N11	4200	9	9	
(290)	Tukang K2 (Jentera), Gred R11	R11	6920	3	3	
(291)	Tukang K3 (Pencari Kerosakan), Gred R9	R9	6860	12	12	
(292)	Tukang K3 (Pendawai Elektrik), Gred R9	R9	6860	9	9	
(293)	Tukang K3 (Bekalan Air), Gred R9	R9	6860	12	12	
(294)	Tukang K3 (Tukang Kayu), Gred R9	R9	6860	7	7	
(295)	Tukang K3 (Tukang Batu/Simen), Gred R9	R9	6860	4	4	
(296)	Tukang K3 (Tukang Cat/Tulis), Gred R9	R9	6860	1	1	
(297)	Operator Loji, Gred R8	R8	6775	5	5	
(298)	Operator Loji, Gred R3	R3	6775	13	13	
(299)	Pemandu Kenderaan, Gred R3	R3	6700	13	13	
(300)	Pekerja Rendah Awam Khas, Gred R3	R3	6680	14	14	
(301)	Jaga, Gred R1	R1	6601	10	10	
(302)	Pekerja Rendah Awam, Gred R1	R1	6580	57	57	
				-----	-----	
Jumlah Tentera				255	255	
				-----	-----	
Jumlah JKR Wilayah Persekutuan Kuala Lumpur				613	613	

B.27

MAKSUD BEKALAN 27 - KEMENTERIAN KERJA RAYA - (samb.)

<i>Butiran</i>	<i>Tajuk</i>	<i>Kod Gaji S.S.M</i>	<i>Kod Skim</i>	<i>Bilangan Jawatan 2007 2008</i>	<i>Kenyataan</i>
----------------	--------------	-------------------------------	---------------------	---	------------------

B.27

MAKSUD BEKALAN 27 - KEMENTERIAN KERJA RAYA - (samb.)

Butiran	Tajuk	Koa	Kod	Bilangan		Kenyataan
		Gaji	Skim	Jawatan	Jawatan	
		S.S.M		2007	2008	
5.3 J.K.R. WILAYAH PERSEKUTUAN LABUAN						
5.3.1 PENTADBIRAN DAN KEWANGAN						
(303)	Jurutera (Awam), Gred J54	J54	1227	1	1	
(304)	Penolong Pegawai Tadbir, Gred N32	N32	2200	1	1	
(305)	Penolong Akauntan, Gred W27	W27	2210	1	1	<i>Jawatan Kader Jabatan Akauntan Negara</i>
(306)	Pembantu Tadbir (Perkeranian/Operasi), Gred N22	N22	3200	2	2	
(307)	Pembantu Tadbir (Perkeranian/Operasi), Gred N17	N17	3200	7	7	
(308)	Pembantu Khas, Pembantu Tadbir (Kesetiausahaan), Gred N17	N17	3220	1	1	
(309)	Pembantu Tadbir (Kewangan), Gred W17	W17	3461	3	3	
(310)	Pegawai Khidmat Pelanggan, Gred N17	N17	3232	1	1	
(311)	Pembantu Tadbir Rendah, Gred N11	N11	4200	3	3	
(312)	Pembantu Am Pejabat, Gred N1	N1	5454	3	3	
(313)	Pemandu Kenderaan, Gred R3	R3	6700	3	3	
(314)	Pekerja Rendah Awam, Gred R1	R1	6580	1	1	
Jumlah Pentadbiran dan Kewangan				27	27	
5.3.2 STOR						
(315)	Pembantu Tadbir (Perkeranian/Operasi), Gred N22	N22	3200	1	1	
(316)	Pembantu Tadbir (Perkeranian/Operasi), Gred N17	N17	3200	2	2	
(317)	Pemandu Kenderaan, Gred R3	R3	6700	1	1	
(318)	Pekerja Rendah Awam, Gred R1	R1	6580	4	4	
Jumlah Stor				8	8	
5.3.3 BAHAGIAN JALAN						
(319)	Jurutera (Awam), Gred J48	J48	1227	1	1	
(320)	Jurutera (Awam), Gred J41	J41	1227	1	1	
(321)	Juruteknik (Awam), Gred J17	J17	4813	3	3	
(322)	Pemandu Kenderaan, Gred R6	R6	6700	9	9	
(323)	Pekerja Rendah Awam, Gred R4	R4	6580	2	2	<i>Khas Untuk Penyandang Jawatan Hakiki Pekerja Rendah Awam, Gred R1</i>
(324)	Pemandu Kenderaan, Gred R3	R3	6700	8	8	
(325)	Pekerja Rendah Awam, Gred R1	R1	6580	15	15	
Jumlah Bahagian Jalan				39	39	
5.3.4 BAHAGIAN KONTRAK DAN UKUR BAHAN						
(326)	Juruukur Bahan, Gred J41	J41	1790	1	1	
(327)	Pembantu Teknik (Ukur Bahan), Gred J29	J29	2939	1	1	
(328)	Juruteknik (Ukur Bahan), Gred J17	J17	4813	1	1	
(329)	Pembantu Tadbir (Perkeranian/Operasi), Gred N17	N17	3200	1	1	
(330)	Pembantu Tadbir Rendah, Gred N11	N11	4200	1	1	
(331)	Pekerja Rendah Awam, Gred R1	R1	6580	1	1	
Jumlah Bahagian Kontrak dan Ukur Bahan				6	6	

B.27

MAKSUD BEKALAN 27 - KEMENTERIAN KERJA RAYA - (samb.)

Butiran	Tajuk	Koa	Kod	Bilangan		Kenyataan
		Gaji	Skim	Jawatan		
		S.S.M		2007	2008	
5.3.5 ARKITEK						
(332)	Arkitek, Gred J41	J41	1033	1	1	
(333)	Pembantu Teknik (Senibina), Gred J29	J29	2939	1	1	
(334)	Juruteknik (Senibina), Gred J17	J17	4813	1	1	
(335)	Pelukis Pelan (Awam), Gred J17	J17	3313	3	3	
(336)	Pekerja Rendah Awam, Gred R1	R1	6580	1	1	
Jumlah Arkitek				7	7	
5.3.6 BAHAGIAN BANGUNAN						
(337)	Jurutera (Awam), Gred J48	J48	1227	1	1	
(338)	Jurutera (Awam), Gred J41	J41	1227	3	3	
(339)	Pembantu Teknik (Awam), Gred J36	J36	2939	1	1	
(340)	Pembantu Teknik (Awam), Gred J29	J29	2939	1	1	
(341)	Juruteknik (Awam), Gred J17	J17	4813	4	4	
(342)	Pembantu Tadbir Rendah, Gred N11	N11	4200	1	1	
(343)	Tukang K3 (Tukang Kayu), Gred R9	R9	6860	2	2	
(344)	Tukang K3 (Tukang Cat/Tulis), Gred R9	R9	6860	1	1	
(345)	Tukang K3 (Tukang Paip), Gred R9	R9	6860	2	2	
(346)	Pemandu Kenderaan, Gred R3	R3	6700	3	3	
(347)	Pekerja Rendah Awam, Gred R1	R1	6580	8	8	
Jumlah Bahagian Bangunan				27	27	
5.3.7 MEKANIKAL						
(348)	Jurutera (Mekanikal), Gred J48	J48	1227	1	1	
(349)	Jurutera (Mekanikal), Gred J41	J41	1227	1	1	
(350)	Pembantu Teknik (Mekanikal), Gred J29	J29	2939	1	1	
(351)	Juruteknik (Mekanikal), Gred J17	J17	4813	3	3	
(352)	Pembantu Tadbir (Perkeranian/Operasi), Gred N17	N17	3200	1	1	
(353)	Tukang K2 (Mekanik), Gred R11	R11	6920	1	1	
(354)	Tukang K2 (Jurugegas Jentera), Gred R11	R11	6920	2	2	
(355)	Tukang K2 (Pengimpal), Gred R11	R11	6920	2	2	
(356)	Tukang K2 (Mekanik Penyejukan), Gred R11	R11	6920	2	2	
(357)	Tukang K2 (Tukang Letrik Loji), Gred R11	R11	6920	2	2	
(358)	Tukang K2 (T/Letrik Kereta Motor), Gred R11	R11	6920	1	1	
(359)	Tukang K2 (Tukang Mesin Letrik), Gred R11	R11	6920	1	1	
(360)	Pembantu Tadbir Rendah, Gred N11	N11	4200	1	1	
(361)	Tukang K3 (Tukang Valkan), Gred R9	R9	6860	2	2	
(362)	Tukang K3 (T/Mesin Pam Air), Gred R9	R9	6860	2	2	
(363)	Pekerja Rendah Awam Khas, Gred R3	R3	6700	1	1	
(364)	Pemandu Kenderaan, Gred R3	R3	6700	2	2	
(365)	Pekerja Rendah Awam, Gred R1	R1	6601	6	6	
Jumlah Mekanikal				32	32	

B.27

MAKSUD BEKALAN 27 - KEMENTERIAN KERJA RAYA - (samb.)

Butiran	Tajuk	Koa	Kod	Bilangan		Kenyataan
		Gaji	Skim	Jawatan		
		S.S.M		2007	2008	
5.3.8 ELEKTRIK						
(366)	Jurutera (Elektrik), Gred J41	J41	1227	1	1	
(367)	Juruteknik (Elektrik), Gred J17	J17	4813	2	2	
(368)	Penjaga Jentera Elektrik, Gred R17	R17	6616	1	1	
(369)	Pembantu Tadbir Rendah, Gred N11	N11	4200	1	1	
(370)	Tukang K3 (Pendawai Elektrik), Gred R9	R9	6860	4	4	
(371)	Tukang K3 (Pencari Kerosakan), Gred R9	R9	6860	2	2	
(372)	Pemandu Kenderaan, Gred R3	R3	6700	2	2	
Jumlah Elektrik				13	13	
Jumlah J.K.R. Wilayah Persekutuan Labuan				159	159	
5.4 J.K.R. WILAYAH PERSEKUTUAN PUTRAJAYA						
5.4.1 PENTADBIRAN DAN KEWANGAN						
(373)	Jurutera/Arkitek/Juruukur Bahan, Gred Utama C	VU7	1227/ 1033/ 1790	1	1	
(374)	Pembantu Khas, Pembantu Tadbir (Kesetiausahaan), Gred N22	N22	3220	1	1	
(375)	Pembantu Tadbir (Perkeranian/Operasi), Gred N17	N17	3200	2	2	
(376)	Pembantu Tadbir (Kewangan), Gred W17	W17	3461	2	2	
(377)	Pembantu Tadbir Rendah, Gred N11	N11	4200	2	2	
(378)	Pembantu Am Pejabat, Gred N1	N1	5454	1	1	
(379)	Pemandu Kenderaan, Gred R3	R3	6700	1	1	
Jumlah Pentadbiran dan Kewangan				10	10	
5.4.2 UNIT PROJEK						
(380)	Arkitek, Gred J54	J54	1033	1	1	
(381)	Jurutera (Elektrik), Gred J54	J54	1227	1	1	
(382)	Juruukur Bahan, Gred J54	J54	1790	1	1	
(383)	Jurutera (Mekanikal), Gred J54	J54	1227	1	1	
(384)	Jurutera (Awam), Gred J54	J54	1227	1	1	
(385)	Jurutera (Awam), Gred J48	J48	1227	2	2	
(386)	Jurutera (Elektrik), Gred J48	J48	1227	2	2	
(387)	Jurutera (Mekanikal), Gred J48	J48	1227	2	2	
(388)	Juruukur Bahan, Gred J48	J48	1790	2	2	
(389)	Arkitek, Gred J48	J48	1033	2	2	
(390)	Jurutera (Awam), Gred J41	J41	1227	2	2	
(391)	Jurutera (Elektrik), Gred J41	J41	1227	2	2	
(392)	Jurutera (Mekanikal), Gred J41	J41	1227	2	2	
(393)	Juruukur Bahan, Gred J41	J41	1790	2	2	
(394)	Arkitek, Gred J41	J41	1033	2	2	
(395)	Pembantu Teknik (Ukur Bahan), Gred J36	J36	2939	2	2	
(396)	Pembantu Teknik (Senibina), Gred J36	J36	2939	2	2	
(397)	Pembantu Teknik (Awam), Gred J29	J29	2939	2	2	

B.27

MAKSUD BEKALAN 27 - KEMENTERIAN KERJA RAYA - (samb.)

<i>Butiran</i>	<i>Tajuk</i>	<i>Kod</i>	<i>Kod</i>	<i>Bilangan</i>		<i>Kenyataan</i>
		<i>Gaji</i>	<i>Skim</i>	<i>Jawatan</i>	<i>Jawatan</i>	
		<i>S.S.M</i>		<i>2007</i>	<i>2008</i>	
(398)	Pembantu Teknik (Senibina), Gred J29	J29	2939	2	2	

B.27

MAKSUD BEKALAN 27 - KEMENTERIAN KERJA RAYA - (samb.)

Butiran	Tajuk	Koa	Kod	Bilangan		Kenyataan
		Gaji	Skim	Jawatan		
		S.S.M		2007	2008	
(399)	Juruteknik (Awam), Gred J17	J17	4813	1	1	
(400)	Juruteknik (Senibina), Gred J17	J17	4813	1	1	
(401)	Juruteknik (Mekanikal), Gred J17	J17	4813	1	1	
(402)	Pembantu Khas, Pembantu Tadbir (Kesetiausahaan), Gred N17	N17	3220	5	5	
Jumlah Unit Projek				41	41	
5.4.3 PENGURUSAN PENYELENGGARAAN						
5.4.3.1 UNIT PENTADBIRAN						
(403)	Pembantu Tadbir (Perkeranian/Operasi), Gred N22	N22	3200	1	1	
(404)	Pembantu Khas, Pembantu Tadbir (Kesetiausahaan), Gred N17	N17	3220	1	1	
(405)	Pembantu Tadbir Rendah, Gred N11	N11	4200	1	1	
(406)	Pembantu Am Pejabat, Gred N1	N1	5454	1	1	
(407)	Pemandu Kenderaan, Gred R3	R3	6700	1	1	
Jumlah Unit Pentadbiran				5	5	
5.4.3.2 UNIT PENYENGGARAAN						
(408)	Jurutera, Gred J54	J54	1227	1	1	
(409)	Jurutera (Awam), Gred J48	J48	1227	1	1	
(410)	Jurutera (Elektrik), Gred J48	J48	1227	1	1	
(411)	Jurutera (Mekanikal), Gred J48	J48	1227	1	1	
(412)	Jurutera (Awam), Gred J41	J41	1227	1	1	
(413)	Jurutera (Elektrik), Gred J41	J41	1227	1	1	
(414)	Jurutera (Mekanikal), Gred J41	J41	1227	1	1	
(415)	Pembantu Teknik (Awam), Gred J36	J36	2939	2	2	
(416)	Pembantu Teknik (Elektrik), Gred J36	J36	2939	2	2	
(417)	Pembantu Teknik (Mekanikal), Gred J36	J36	2939	2	2	
(418)	Pembantu Teknik (Ukur Bahan), Gred J36	J36	2939	1	1	
(419)	Pembantu Teknik (Elektrik), Gred J29	J29	2939	1	1	
(420)	Pembantu Teknik (Awam), Gred J29	J29	2939	1	1	
(421)	Pembantu Teknik (Mekanikal), Gred J29	J29	2939	1	1	
(422)	Pembantu Teknik (Ukur Bahan), Gred J29	J29	2939	1	1	
(423)	Juruteknik (Awam), Gred J22	J22	4813	2	2	
(424)	Juruteknik (Elektrik), Gred J22	J22	4813	3	3	
(425)	Juruteknik (Mekanikal), Gred J22	J22	4813	3	3	
(426)	Juruteknik (Awam), Gred J17	J17	4813	1	1	
(427)	Juruteknik (Mekanikal), Gred J17	J17	4813	2	2	
(428)	Juruteknik (Elektrik), Gred J17	J17	4813	2	2	
(429)	Pembantu Khas, Pembantu Tadbir (Kesetiausahaan), Gred N17	N17	3220	1	1	
Jumlah Unit Penyenggaraan				32	32	
Jumlah Pengurusan Penyelenggaraan				37	37	
Jumlah JKR Wilayah Persekutuan Putrajaya				88	88	

B.27

MAKSUD BEKALAN 27 - KEMENTERIAN KERJA RAYA - (samb.)

<i>Butiran</i>	<i>Tajuk</i>	<i>Kod Gaji S.S.M</i>	<i>Kod Skim</i>	<i>Bilangan Jawatan 2007 2008</i>	<i>Kenyataan</i>
----------------	--------------	-------------------------------	---------------------	--	------------------

B.27

MAKSUD BEKALAN 27 - KEMENTERIAN KERJA RAYA - (samb.)

Butiran	Tajuk	Koa	Kod	Bilangan		Kenyataan
		Gaji	Skim	Jawatan		
		S.S.M		2007	2008	
5.5 PENGURUSAN PROJEK KEMAJUAN WILAYAH						
5.5.1 UNIT J.K.R. LEMBAGA KEMAJUAN KELANTAN SELATAN (KESEDAR)						
5.5.1.1 JAWATAN-JAWATAN TETAP						
(430)	Jurutera (Awam), Gred J48	J48	1227	1	1	
(431)	Jurutera (Awam), Gred J41	J41	1227	8	8	
(432)	Jurutera (Mekanikal), Gred J41	J41	1227	1	1	
(433)	Jurutera (Elektrik), Gred J41	J41	1227	1	1	
(434)	Juruukur Bahan, Gred J41	J41	1790	1	1	
(435)	Pembantu Teknik (Awam), Gred J36	J36	2939	1	1	
(436)	Pembantu Teknik (Awam), Gred J29	J29	2939	8	8	
(437)	Pembantu Teknik (Ukur Bahan), Gred J29	J29	2939	1	1	
(438)	Pembantu Teknik (Elektrik), Gred J29	J29	2939	1	1	
(439)	Pembantu Teknik (Senibina), Gred J29	J29	2939	1	1	
(440)	Pembantu Teknik (Mekanikal), Gred J29	J29	2939	1	1	
(441)	Penolong Pegawai Tadbir, Gred N27	N27	2200	1	1	
(442)	Penjaga Jentera Mekanik, Gred R22	R22	6616	2	2	
(443)	Juruteknik (Awam), Gred J22	J22	4813	1	1	
(444)	Juruteknik (Awam), Gred J17	J17	4813	25	25	
(445)	Juruteknik (Mekanikal), Gred J17	J17	4813	3	3	
(446)	Juruteknik (Elektrik), Gred J17	J17	4813	4	4	
(447)	Juruteknik (Ukur Bahan), Gred J17	J17	4813	2	2	
(448)	Pembantu Tadbir (Perkeranian/Operasi), Gred N17	N17	3200	7	7	
(449)	Pembantu Tadbir (Kewangan), Gred W17	W17	3461	4	4	
(450)	Pelukis Pelan (Awam), Gred J17	J17	3313	2	2	
(451)	Pembantu Tadbir Rendah, Gred N11	N11	4200	3	3	
(452)	Pembantu Am Pejabat, Gred N1	N1	5454	2	2	
(453)	Penjaga Jentera Elektrik, Gred R17	R17	6616	2	2	
(454)	Tukang K2 (Jentera), Gred R11	R11	6920	5	5	
(455)	Tukang K2 (Mekanik Kereta Motor), Gred R11	R11	6920	5	5	
(456)	Pemandu Kenderaan, Gred R3	R3	6700	17	17	
(457)	Pekerja Rendah Awam Khas, Gred R3	R3	6680	4	4	
(458)	Jaga, Gred R1	R1	6601	1	1	
(459)	Pekerja Rendah Awam, Gred R1	R1	6580	27	27	
				-----	-----	
Jumlah Unit J.K.R. Lembaga Kemajuan Kelantan Selatan (KESEDAR)				142	142	
				-----	-----	
Jumlah Pengurusan Projek Kemajuan Wilayah				142	142	
				-----	-----	
Jumlah Program Pengurusan Jabatan Kerja Raya				5,657	5,657	
				-----	-----	
*Jawatan-Jawatan Berpencen di Negeri-Negeri seperti di Lampiran C				297	297	
				-----	-----	
JUMLAH KEMENTERIAN KERJA RAYA MALAYSIA				11,055	11,055	
				=====	=====	

B.27

MAKSUD BEKALAN 27 - KEMENTERIAN KERJA RAYA - (samb.)

<i>Butiran</i>	<i>Tajuk</i>	<i>Kod Gaji S.S.M</i>	<i>Kod Skim</i>	<i>Bilangan Jawatan 2007 2008</i>	<i>Kenyataan</i>
----------------	--------------	-------------------------------	---------------------	---	------------------

B.27

MAKSUD BEKALAN 27 - KEMENTERIAN KERJA RAYA - (samb.)

Butiran	Tajuk	Koa	Kod	Bilangan		Kenyataan
		Gaji	Skim	Jawatan		
		S.S.M		2007	2008	

RINGKASAN PERJAWATAN MENGIKUT KUMPULAN PERKHIDMATAN

TAHUN	Kumpulan Perkhidmatan				
	ANGGOTA PENTADBIRAN DAN LANTIKAN PERUNDANGAN	PENGURUSAN TERTINGGI	PENGURUSAN DAN PROFESIONAL	SOKONGAN	JUMLAH
2007	4	33	2,518	8,500	11,055
2008	4	33	2,518	8,500	11,055
PERBEZAAN	-	-	-	-	-

*Jumlah termasuk 297 jawatan berpencen di Negeri-negeri

B.27

MAKSUD BEKALAN 27 - KEMENTERIAN KERJA RAYA

Pegawai Pengawal - KETUA SETIAUSAHA, KEMENTERIAN KERJA RAYA

Butiran	Tajuk	Koa	Kod	Bilangan		Kenyataan
		Gaji	Skim	Jawatan	Jawatan	
		S.S.M		2008	2009	
PROGRAM 1 PENGURUSAN KEMENTERIAN KERJA RAYA						
1.1 PEJABAT PENGURUSAN ATASAN KEMENTERIAN KERJA RAYA						
1.1.1 PEJABAT MENTERI						
(1)	Menteri	RM14,907.20		1	1	
(2)	Pegawai Tugas-Tugas Khas, Gred 54	Gred 54	1999	1	1	<i>Jawatan Terbuka</i>
(3)	Setiausaha Sulit Kanan Kepada Menteri, Pegawai Tadbir dan Diplomatik, Gred M54/M52/M48 atau setaraf	M54/ M52/ M48	1609	1	1	
(4)	Setiausaha Akhbar Kepada Menteri, Pegawai Penerangan, Gred S48/S44/S41 atau setaraf	S48/ S44/ S41	1888	1	1	<i>Jawatan Kader Kementerian Penerangan</i>
(5)	Setiausaha Sulit Kepada Menteri, Pegawai Tadbir dan Diplomatik, Gred M41/ Pegawai Tadbir, Gred N41/Penolong Pegawai Tadbir, Gred N36 atau setaraf	M41/ N41/ N36	1609/ 2038/ 2200	1	1	
(6)	Pembantu Khas, Pembantu Tadbir (Kesetiausahaan), Gred N22	N22	3220	1	1	
(7)	Pembantu Tadbir (Perkeranian/Operasi), Gred N17	N17	3200	1	1	
(8)	Sarjan/Koperal, Gred YY6/YY4	YY6/ YY4	7518/ 7519	1	1	<i>Jawatan Kader Polis DiRaja Malaysia</i>
(9)	Pembantu Am Pejabat, Gred N4	N4	5454	1	1	
(10)	Pembantu Am Pejabat, Gred N1	N1	5454	1	1	
Jumlah Pejabat Menteri				10	10	
1.1.2 PEJABAT TIMBALAN MENTERI						
(11)	Timbalan Menteri	RM10,847.65		1	1	
(12)	Setiausaha Sulit Kanan Kepada Timbalan Menteri, Pegawai Tadbir dan Diplomatik, Gred M48/M44/M41 atau setaraf	M48/ M44/ M41	1609	1	1	
(13)	Setiausaha Sulit Kepada Timbalan Menteri, Pegawai Tadbir dan Diplomatik, Gred M41/ Pegawai Tadbir, Gred N41/Penolong Pegawai Tadbir, Gred N36 atau setaraf	M41/ N41/ N36	1609/ 2038/ 2200	1	1	
(14)	Pembantu Khas, Pembantu Tadbir (Kesetiausahaan), Gred N17	N17	3220	1	1	
(15)	Koperal/Lans Koperal/Konstabel, Gred YY4/YY2/YY1	YY4/ YY2/ YY1	7518/ 7519	1	1	<i>Jawatan Kader Polis DiRaja Malaysia</i>
(16)	Pembantu Am Pejabat, Gred N1	N1	5454	1	1	
Jumlah Pejabat Timbalan Menteri				6	6	

B.27

MAKSUD BEKALAN 27 - KEMENTERIAN KERJA RAYA - (samb.)

Butiran	Tajuk	Koa	Kod	Bilangan		Kenyataan
		Gaji	Skim	Jawatan	Jawatan	
		S.S.M		2008	2009	
1.1.4 PEJABAT SETIAUSAHA POLITIK						
(17)	Setiausaha Politik	RM5,709.99		1	1	
(18)	Pembantu Khas, Pembantu Tadbir (Kesetiausahaan), Gred N17	N17	3220	1	1	
				-----	-----	
	Jumlah Pejabat Setiausaha Politik			2	2	
				-----	-----	
	Jumlah Pejabat Pengurusan Atasan Kementerian Kerja Raya			18	18	
				-----	-----	
1.2 PENTADBIRAN						
1.2.1 PEJABAT KETUA SETIAUSAHA						
(19)	Ketua Setiausaha, Pegawai Tadbir dan Diplomatik, Gred Utama Turus III	VU4	1609	1	1	
(20)	Pembantu Khas, Pembantu Tadbir (Kesetiausahaan), Gred N32/N22/N17	N32/ N22/ N17	3220	1	1	
(21)	Pembantu Am Pejabat, Gred N1	N1	5454	1	1	
				-----	-----	
	Jumlah Pejabat Ketua Setiausaha			3	3	
				-----	-----	
1.2.2 BAHAGIAN PERANCANGAN DASAR & HUBUNGAN ANTARABANGSA						
(22)	Setiausaha Bahagian, Pegawai Tadbir dan Diplomatik, Gred M54	M54	1609	1	1	
(23)	Pegawai Tadbir dan Diplomatik, Gred M52	M52	1609	1	1	
(24)	Pegawai Tadbir dan Diplomatik, Gred M48	M48	1609	1	1	
(25)	Jurutera, Gred J44	J44	1227	2	2	
(26)	Pegawai Tadbir dan Diplomatik, Gred M44/M41	M44/ M41	1609	5	5	<i>Jawatan Fleksi bagi tempoh dua (2) tahun mulai 1 Jun 2008 hingga 31 Mei 2010. Jawatan hakiki dua (2) jawatan Pegawai Tadbir dan Diplomatik, Gred M44 dan tiga (3) jawatan Pegawai Tadbir dan Diplomatik, Gred M41.</i>
(27)	Penolong Pegawai Tadbir, Gred N27	N27	2200	1	1	
(28)	Pembantu Tadbir (Perkeranian/Operasi), Gred N17	N17	3200	4	4	
(29)	Pembantu Khas, Pembantu Tadbir (Kesetiausahaan), Gred N17	N17	3220	1	1	
(30)	Pembantu Tadbir Rendah, Gred N11	N11	4200	1	1	
(31)	Pembantu Am Pejabat, Gred N1	N1	5454	1	1	
				-----	-----	
	Jumlah Bahagian Perancangan Dasar & Hubungan Antarabangsa			18	18	
				-----	-----	

B.27

MAKSUD BEKALAN 27 - KEMENTERIAN KERJA RAYA - (samb.)

<i>Butiran</i>	<i>Tajuk</i>	<i>Kod Gaji S.S.M</i>	<i>Kod Skim</i>	<i>Bilangan Jawatan 2008 2009</i>	<i>Kenyataan</i>
----------------	--------------	-------------------------------	---------------------	---	------------------

B.27

MAKSUD BEKALAN 27 - KEMENTERIAN KERJA RAYA - (samb.)

Butiran	Tajuk	Koa	Kod	Bilangan		Kenyataan
		Gaji	Skim	Jawatan	Jawatan	
		S.S.M		2008	2009	
1.2.3 PEJABAT PENASIHAT UNDANG-UNDANG						
(32)	Ketua Penasihat Undang-Undang, Pegawai Undang-Undang, Gred L54	L54	1555	1	1	Jawatan Kader Jabatan Peguam Negara
(33)	Pegawai Undang-Undang, Gred L48	L48	1555	2	2	Jawatan Kader Jabatan Peguam Negara
(34)	Pegawai Undang-Undang, Gred L44	L44	1555	1	1	Jawatan Kader Jabatan Peguam Negara
(35)	Pegawai Tadbir dan Diplomatik, Gred M44/M41	M44/ M41	1609	1	1	Jawatan Fleksi bagi tempoh dua (2) tahun mulai 1 Jun 2008 hingga 31 Mei 2010. Jawatan hakiki Pegawai Tadbir dan Diplomatik, Gred M44.
(36)	Pegawai Undang-Undang, Gred L41	L41	1555	6	6	Jawatan Kader Jabatan Peguam Negara
(37)	Pembantu Undang-Undang, Gred L29	L29	2556	4	4	Jawatan Kader Jabatan Peguam Negara
(38)	Pembantu Tadbir (Perkeranian/Operasi), Gred N17	N17	3200	4	4	
(39)	Pembantu Khas, Pembantu Tadbir (Kesetiausahaan), Gred N17	N17	3220	1	1	
(40)	Pembantu Tadbir Rendah, Gred N11	N11	4200	1	1	
(41)	Penghantar Notis, Gred N3	N3	4320	1	1	
(42)	Pembantu Am Pejabat, Gred N1	N1	5454	1	1	
Jumlah Pejabat Penasihat Undang-Undang				----- 23 -----	----- 23 -----	

1.2.4 BAHAGIAN AUDIT DALAM

(43)	Ketua Bahagian Audit Dalam, Juruaudit, Gred W52	W52	1006	1	1	Jawatan Kader Jabatan Audit Negara
(44)	Juruaudit, Gred W44	W44	1006	1	1	Jawatan Kader Jabatan Audit Negara
(45)	Juruaudit, Gred W41	W41	1006	1	1	Jawatan Kader Jabatan Audit Negara
(46)	Penolong Juruaudit, Gred W36	W36	2215	1	1	Jawatan Kader Jabatan Audit Negara
(47)	Pembantu Teknik, Gred J29	J29	4813	1	1	
(48)	Penolong Juruaudit, Gred W32	W32	2215	1	1	Jawatan Kader Jabatan Audit Negara
(49)	Penolong Pegawai Teknologi Maklumat, Gred F32	F32	2764	1	1	
(50)	Penolong Akauntan, Gred W27	W27	2210	1	1	Jawatan Kader Jabatan Akauntan Negara
(51)	Penolong Juruaudit, Gred W27	W27	2215	5	5	Jawatan Kader Jabatan Audit Negara

B.27

MAKSUD BEKALAN 27 - KEMENTERIAN KERJA RAYA - (samb.)

Butiran	Tajuk	Koa	Kod	Bilangan		Kenyataan
		Gaji S.S.M	Skim	Jawatan 2008	2009	
(52)	Pembantu Tadbir (Perkeranian/Operasi), Gred N17	N17	3200	2	2	
(53)	Pembantu Tadbir Rendah, Gred N11	N11	4200	1	1	
(54)	Pembantu Am Pejabat, Gred N1	N1	5454	1	1	
Jumlah Bahagian Audit Dalam				-----	-----	
				17	17	
Jumlah Pentadbiran				-----	-----	
				61	61	
				-----	-----	
1.3 PEMBANGUNAN						
1.3.1 PEJABAT TIMBALAN KETUA SETIAUSAHA (PEMBANGUNAN)						
(55)	Timbalan Ketua Setiausaha, Pegawai Tadbir dan Diplomatik, Gred Utama B	VU6	1609	1	1	
(56)	Pembantu Khas, Pembantu Tadbir (Kesetiausahaan), Gred N22/N17	N22/ N17	3220	1	1	
Jumlah Pejabat Timbalan Ketua Setiausaha (Pembangunan)				-----	-----	
				2	2	
				-----	-----	
1.3.2 BAHAGIAN PERANCANG JALAN						
(57)	Pengarah, Jurutera, Gred Utama C	VU7	1227	1	1	
(58)	Jurutera (Awam), Gred J54	J54	1227	1	1	
(59)	Jurutera (Awam), Gred J52	J52	1227	2	2	
(60)	Jurutera, Gred J52/J48	J52/ J48	1227	1	1	
(61)	Jurutera (Awam), Gred J48	J48	1227	2	2	
(62)	Pegawai Perancang Bandar Dan Desa, Gred J48	J48	1113	1	1	<i>Jawatan Kader Jabatan Perancang Bandar Dan Desa</i>
(63)	Pegawai Kawalan Alam Sekitar, Gred C48	C48	1245	1	1	<i>Jawatan Kader Jabatan Alam Sekitar</i>
(64)	Jurutera (Awam), Gred J44	J44	1227	6	6	
(65)	Pegawai Perancang Bandar Dan Desa, Gred J44	J44	1113	1	1	<i>Jawatan Kader Jabatan Perancang Bandar Dan Desa</i>
(66)	Pegawai Tadbir Dan Diplomatik, Gred M44/M41	M44/ M41	1609	1	1	<i>Jawatan Fleksi bagi tempoh dua (2) tahun mulai 1 Jun 2008 hingga 31 Mei 2010. Jawatan hakiki Pegawai Tadbir dan Diplomatik, Gred M41.</i>
(67)	Jurutera (Awam), Gred J41	J41	1227	14	14	
(68)	Pegawai Perancang Bandar Dan Desa, Gred J41	J41	1113	1	1	<i>Jawatan Kader Jabatan Perancang Bandar Dan Desa</i>
(69)	Penolong Pegawai Tadbir, Gred N27	N27	2200	1	1	
(70)	Penolong Pegawai Perangkaan, Gred E27	E27	2873	1	1	<i>Jawatan Kader Jabatan Perangkaan</i>
(71)	Pembantu Khas, Pembantu Tadbir (Kesetiausahaan), Gred N22/N17	N22/ N17	3220	1	1	

B.27

MAKSUD BEKALAN 27 - KEMENTERIAN KERJA RAYA - (samb.)

Butiran	Tajuk	Koa	Kod	Bilangan		Kenyataan
		Gaji S.S.M	Skim	Jawatan 2008	2009	
(72)	Pembantu Tadbir (Perkeranian/Operasi), Gred N22	N22	3200	2	2	
(73)	Pembantu Tadbir (Kewangan), Gred W17	W17	3461	2	2	
(74)	Pembantu Tadbir (Perkeranian/Operasi), Gred N17	N17	3200	3	3	
(75)	Pembantu Khas, Pembantu Tadbir (Kesetiausahaan), Gred N17	N17	3220	1	1	
(76)	Juruteknik (Awam), Gred J17	J17	4813	7	7	
(77)	Pelukis Pelan, Gred J17	J17	3313	1	1	
(78)	Pembantu Tadbir Rendah, Gred N11	N11	4200	2	2	
(79)	Pemandu Kenderaan, Gred R3	R3	6700	2	2	
(80)	Pembantu Am Pejabat, Gred N1	N1	5454	2	2	
Jumlah Bahagian Perancang Jalan				-----	-----	
				57	57	
				-----	-----	

1.3.3 BAHAGIAN PEMBANGUNAN USAHAWAN

(81)	Setiausaha Bahagian, Pegawai Tadbir dan Diplomatik, Gred M54	M54	1609	1	1	
(82)	Pegawai Tadbir dan Diplomatik, Gred M52	M52	1609	2	2	
(83)	Pegawai Tadbir dan Diplomatik, Gred M48	M48	1609	2	2	
(84)	Jurutera/Arkitek/Juruukur Bahan, Gred J48	J48	1227/ 1033/ 1790	2	2	
(85)	Pegawai Tadbir dan Diplomatik, Gred M44/M41	M44/ M41	1609	1	1	<i>Jawatan Fleksi bagi tempoh dua (2) tahun mulai 1 Jun 2008 hingga 31 Mei 2010. Jawatan hakiki Pegawai Tadbir dan Diplomatik, Gred M44.</i>
(86)	Jurutera/Arkitek/Juruukur Bahan, Gred J44	J44	1227/ 1033/ 1790	5	5	
(87)	Jurutera/Arkitek/Juruukur Bahan, Gred J41	J41	1227/ 1033/ 1790	14	14	
(88)	Pembantu Teknik, Gred J38	J38	2939	4	4	
(89)	Pembantu Teknik, Gred J36	J36	2939	12	12	
(90)	Pembantu Teknik, Gred J29	J29	2939	12	12	
(91)	Penolong Pegawai Tadbir, Gred N27	N27	2200	6	6	
(92)	Penolong Akauntan, Gred W27	W27	2210	1	1	<i>Jawatan Kader Jabatan Akauntan Negara</i>
(93)	Juruteknik, Gred J26	J26	4813	4	4	
(94)	Juruteknik, Gred J22	J22	4813	20	20	
(95)	Pembantu Akauntan, Gred W22	W22	3436	1	1	<i>Jawatan Kader Jabatan Akauntan Negara</i>
(96)	Pembantu Tadbir (Perkeranian/Operasi), Gred N17	N17	3200	8	8	
(97)	Pembantu Khas, Pembantu Tadbir (Kesetiausahaan), Gred N17	N17	3220	1	1	
(98)	Pembantu Akauntan, Gred W17	W17	3436	3	3	<i>Jawatan kader Jabatan Akauntan Negara</i>

B.27

MAKSUD BEKALAN 27 - KEMENTERIAN KERJA RAYA - (samb.)

Butiran	Tajuk	Koa	Kod	Bilangan		Kenyataan
		Gaji	Skim	Jawatan	Jawatan	
		S.S.M		2008	2009	
(99)	Pemandu Kenderaan, Gred R3	R3	6700	12	12	
(100)	Pembantu Am Pejabat, Gred N4	N4	5454	1	1	
(101)	Pembantu Am Pejabat, Gred N1	N1	5454	5	5	
Jumlah Bahagian Pembangunan Usahawan				117	117	

1.3.4 BAHAGIAN PEMBANGUNAN INDUSTRI DAN PROFESIONAL

(102)	Setiausaha Bahagian, Pegawai Tadbir dan Diplomatik, Gred M54	M54	1609	1	1	
(103)	Pembantu Khas, Pembantu Tadbir (Kesetiausahaan), Gred N17	N17	3220	1	1	
(104)	Pembantu Am Pejabat, Gred N1	N1	5454	1	1	
Jumlah				3	3	

1.3.4.1 UNIT BINAAN DAN KEMAHIRAN

(105)	Pegawai Tadbir Dan Diplomatik, Gred M52	M52	1609	1	1	
(106)	Terbuka, Gred 48	Gred 48	1999	1	1	<i>Jawatan Terbuka</i>
(107)	Pegawai Tadbir dan Diplomatik, Gred M44/M41	M44/ M41	1609	3	3	<i>Jawatan Fleksi bagi tempoh dua (2) tahun mulai 1 Jun 2008 hingga 31 Mei 2010. Jawatan hakiki satu (1) jawatan Pegawai Tadbir dan Diplomatik, Gred M44 dan dua (2) jawatan Pegawai Tadbir dan Diplomatik, Gred M41.</i>
(108)	Jurutera, Gred J44	J44	1227	1	1	
(109)	Jurutera, Gred J41	J41	1227	1	1	
(110)	Penolong Pegawai Tadbir, Gred N27	N27	2200	1	1	
(111)	Pembantu Tadbir (Perkeranian/Operasi), Gred N17	N17	3200	5	5	
Jumlah Unit Binaan Dan Kemahiran				13	13	

1.3.4.2 UNIT PEMBANGUNAN PROFESIONAL

(112)	Pegawai Tadbir Dan Diplomatik, Gred M52	M52	1609	1	1	
(113)	Pegawai Tadbir Dan Diplomatik, Gred M48	M48	1609	2	2	
(114)	Jurutera, Gred J44	J44	1227	1	1	

B.27

MAKSUD BEKALAN 27 - KEMENTERIAN KERJA RAYA - (samb.)

Butiran	Tajuk	Koa	Kod	Bilangan		Kenyataan
		Gaji	Skim	Jawatan	Jawatan	
		S.S.M		2008	2009	
(115)	Pegawai Tadbir Dan Diplomatik, Gred M44/M41	M44/ M41	1609	5	5	<i>Jawatan Fleksi bagi tempoh dua (2) tahun mulai 1 Jun 2008 hingga 31 Mei 2010. Jawatan hakiki dua (2) jawatan Pegawai Tadbir dan Diplomatik, Gred M44 dan tiga (3) jawatan Pegawai Tadbir dan Diplomatik, Gred M41.</i>
(116)	Pembantu Tadbir (Perkeranian/Operasi), Gred N17	N17	3200	4	4	
(117)	Pembantu Tadbir Rendah, Gred N11	N11	4200	1	1	
Jumlah Unit Pembangunan Profesional				14	14	
Jumlah Bahagian Pembangunan Industri Dan Profesional				30	30	

1.3.5 BAHAGIAN PEMBANGUNAN DAN PENSWASTAAN

(118)	Setiausaha Bahagian, Pegawai Tadbir dan Diplomatik, Gred Utama C	VU7	1609	1	1	
(119)	Pegawai Tadbir dan Diplomatik, Gred M54	M54	1609	2	2	
(120)	Pegawai Tadbir dan Diplomatik, Gred M52	M52	1609	4	4	
(121)	Jurutera(Awam), Gred J52/J48	J52/ J48	1227	1	1	
(122)	Pegawai Tadbir dan Diplomatik, Gred M48	M48	1609	3	3	
(123)	Pegawai Tadbir dan Diplomatik, Gred M44/M41	M44/ M41	1609	23	23	<i>Jawatan Fleksi bagi tempoh dua (2) tahun mulai 1 Jun 2008 hingga 31 Mei 2010. Jawatan hakiki lapan (8) jawatan Pegawai Tadbir dan Diplomatik, Gred M44 dan limabelas (15) jawatan Pegawai Tadbir dan Diplomatik, Gred M41.</i>
(124)	Jurutera (Awam), Gred J44	J44	1227	1	1	
(125)	Jurutera (Awam), Gred J41	J41	1227	2	2	
(126)	Pembantu Tadbir (Perkeranian/Operasi), Gred N26	N26	3200	1	1	
(127)	Pembantu Tadbir (Kewangan), Gred W22	W22	3461	1	1	
(128)	Pembantu Khas, Pembantu Tadbir (Kesetiausahaan), Gred N22/N17	N22/ N17	3220	1	1	
(129)	Pembantu Tadbir (Perkeranian/Operasi), Gred N17	N17	3200	12	12	
(130)	Pembantu Khas, Pembantu Tadbir (Kesetiausahaan), Gred N17	N17	3220	2	2	
(131)	Pembantu Tadbir (Kewangan), Gred W17	W17	3461	3	3	
(132)	Pembantu Tadbir Rendah, Gred N11	N11	4200	5	5	

B.27

MAKSUD BEKALAN 27 - KEMENTERIAN KERJA RAYA - (samb.)

<i>Butiran</i>	<i>Tajuk</i>	<i>Kod</i>	<i>Kod</i>	<i>Bilangan</i>		<i>Kenyataan</i>
		<i>Gaji</i>	<i>Skim</i>	<i>Jawatan</i>	<i>Jawatan</i>	
		<i>S.S.M</i>		<i>2008</i>	<i>2009</i>	
(133)	Pemandu Kenderaan, Gred R3	R3	6700	2	2	

B.27

MAKSUD BEKALAN 27 - KEMENTERIAN KERJA RAYA - (samb.)

Butiran	Tajuk	Koa	Kod	Bilangan		Kenyataan
		Gaji	Skim	Jawatan	Jawatan	
		S.S.M		2008	2009	
(134)	Pembantu Am Pejabat, Gred N1	N1	5454	2	2	
Jumlah Bahagian Pembangunan Dan Penswastaaan				66	66	
1.3.6 BAHAGIAN KAWALSELIA PENYENGGARAAN						
(135)	Pengarah, Pegawai Tadbir dan Diplomatik, Gred M54	M54	1609	1	1	
(136)	Pembantu Khas, Pembantu Tadbir (Kesetiausahaan), Gred N17	N17	3220	1	1	
Jumlah				2	2	
1.3.6.1 UNIT KHIDMAT PENGURUSAN						
(137)	Pegawai Tadbir Dan Diplomatik, Gred M48	M48	1609	1	1	
(138)	Pegawai Tadbir Dan Diplomatik, Gred M44/M41	M44/ M41	1609	2	2	<i>Jawatan Fleksi bagi tempoh dua (2) tahun mulai 1 Jun 2008 hingga 31 Mei 2010. Jawatan hakiki Pegawai Tadbir dan Diplomatik, Gred M44.</i>
(139)	Penolong Akauntan, Gred W27	W27	2210	1	1	<i>Jawatan Kader Jabatan Akauntan Negara</i>
(140)	Penolong Pegawai Tadbir, Gred N27	N27	2200	1	1	
(141)	Pembantu Tadbir (Kewangan), Gred W22	W22	3461	1	1	
(142)	Pembantu Tadbir (Perkeranian/Operasi), Gred N22	N22	3200	1	1	
(143)	Pembantu Tadbir (Perkeranian/Operasi), Gred N17	N17	3200	3	3	
(144)	Pembantu Tadbir (Kewangan), Gred W17	W17	3461	3	3	
(145)	Pembantu Tadbir Rendah, Gred N11	N11	4200	2	2	
(146)	Pemandu Kenderaan, Gred R3	R3	6700	2	2	
(147)	Pembantu Am Pejabat, Gred N1	N1	5454	2	2	
Jumlah Ibu Pejabat				19	19	
1.3.6.2 UNIT PENYENGGARAAN JALAN						
(148)	Jurutera (Awam), Gred J48	J48	1227	1	1	
(149)	Jurutera (Awam), Gred J44	J44	1227	1	1	
(150)	Jurutera (Awam), Gred J41	J41	1227	1	1	
(151)	Juruteknik, Gred J17	J17	4813	1	1	
(152)	Pembantu Tadbir (Perkeranian/Operasi), Gred N17	N17	3200	2	2	
Jumlah Unit Penyenggaraan Jalan				6	6	

B.27

MAKSUD BEKALAN 27 - KEMENTERIAN KERJA RAYA - (samb.)

<i>Butiran</i>	<i>Tajuk</i>	<i>Kod Gaji S.S.M</i>	<i>Kod Skim</i>	<i>Bilangan Jawatan 2008 2009</i>	<i>Kenyataan</i>
----------------	--------------	-------------------------------	---------------------	---	------------------

B.27

MAKSUD BEKALAN 27 - KEMENTERIAN KERJA RAYA - (samb.)

Butiran	Tajuk	Koa	Kod	Bilangan		Kenyataan
		Gaji	Skim	Jawatan		
		S.S.M		2008	2009	
1.3.6.3 UNIT UKUR BAHAN						
(153)	Juruukur Bahan, Gred J44	J44	1790	1	1	
(154)	Pembantu Teknik, Gred J29	J29	2939	1	1	
Jumlah Unit Ukur Bahan				2	2	
1.3.6.4 UNIT ASET HARTANAH						
(155)	Pegawai Tadbir dan Diplomatik, Gred M48	M48	1609	1	1	
(156)	Pegawai Tadbir dan Diplomatik, Gred M44	M44	1609	2	2	
(157)	Pembantu Tadbir (Perkeranian/Operasi), Gred N17	N17	3200	2	2	
Jumlah Unit Aset Hartanah				5	5	
1.3.6.5 UNIT PENYENGGARAAN BANGUNAN						
1.3.6.5.1 IBU PEJABAT						
(158)	Jurutera, Gred J48	J48	1227	1	1	
(159)	Jurutera (Mekanikal), Gred J44	J44	1227	1	1	
(160)	Jurutera, Gred J41	J41	1227	1	1	
(161)	Jurutera (Elektrik), Gred J41	J41	1227	1	1	
(162)	Pembantu Teknik, Gred J29	J29	2939	5	5	
(163)	Juruteknik, Gred J22	J22	4813	2	2	
(164)	Juruteknik, Gred J17	J17	4813	8	8	
Jumlah Ibu Pejabat				19	19	
1.3.6.5.2 KOMPLEKS BANGUNAN KERAJAAN, 17 TINGKAT, JALAN DUTA, KUALA LUMPUR						
(165)	Pembantu Tadbir (Perkeranian/Operasi), Gred N26	N26	3200	1	1	
(166)	Penjaga Jentera Elektrik, Gred R24	R24	6616	1	1	
(167)	Penjaga Jentera Elektrik, Gred R22	R22	6616	3	3	
(168)	Pembantu Tadbir (Perkeranian/Operasi), Gred N17	N17	3200	2	2	
(169)	Pengawal Keselamatan, Gred KP14	KP14	5776	1	1	
(170)	Tukang K2 (Tukang Letrik), Gred R11	R11	6920	2	2	
(171)	Pengawal Keselamatan, Gred KP11	KP11	5776	15	15	
(172)	Pembantu Am Pejabat, Gred N4	N4	5454	2	2	
(173)	Pembantu Am Pejabat, Gred N1	N1	5454	18	18	
(174)	Tukang K3 (Pencari Kerosakan/Pendawai), Gred R9	R9	6860	2	2	
(175)	Tukang K3 (Tukang Paip), Gred R9	R9	6860	2	2	
(176)	Tukang K3 (Tukang Kayu), Gred R9	R9	6860	1	1	
(177)	Pekerja Awam Khas, Gred R3	R3	6680	4	4	
(178)	Pekerja Awam, Gred R1	R1	6580	16	16	
Jumlah Kompleks Bangunan Kerajaan, 17 Tingkat, Jalan Duta, Kuala Lumpur				70	70	

B.27

MAKSUD BEKALAN 27 - KEMENTERIAN KERJA RAYA - (samb.)

<i>Butiran</i>	<i>Tajuk</i>	<i>Kod Gaji S.S.M</i>	<i>Kod Skim</i>	<i>Bilangan Jawatan 2008 2009</i>	<i>Kenyataan</i>
----------------	--------------	-------------------------------	---------------------	---	------------------

B.27

MAKSUD BEKALAN 27 - KEMENTERIAN KERJA RAYA - (samb.)

Butiran	Tajuk	Koa	Kod	Bilangan		Kenyataan
		Gaji	Skim	Jawatan		
		S.S.M		2008	2009	
1.3.6.5.3 BANGUNAN PERSEKUTUAN, PETALING JAYA						
(179)	Pembantu Tadbir (Perkeranian/Operasi), Gred N22	N22	3200	1	1	
(180)	Pembantu Tadbir (Perkeranian/Operasi), Gred N17	N17	3200	1	1	
(181)	Penjaga Jentera Elektrik, Gred R17	R17	6616	1	1	
(182)	Pembantu Tadbir Rendah, Gred N11	N11	4200	1	1	
(183)	Pembantu Am Pejabat, Gred N1	N1	5454	4	4	
(184)	Tukang K3 (Pencari Kerosakan), Gred R9	R9	6820	1	1	
(185)	Pekerja Awam, Gred R1	R1	6580	3	3	
				-----	-----	
Jumlah Bangunan Persekutuan, Petaling Jaya				12	12	
				-----	-----	
1.3.6.5.4 RUMAH PERSEKUTUAN, JALAN SULTAN HISHAMUDDIN, KUALA LUMPUR						
(186)	Pembantu Tadbir (Perkeranian/Operasi), Gred N22	N22	3200	1	1	
(187)	Pembantu Tadbir (Perkeranian/Operasi), Gred N17	N17	3200	1	1	
(188)	Penjaga Jentera Elektrik, Gred R17	R17	6616	1	1	
(189)	Tukang K3 (Pendawai Elektrik), Gred R9	R9	6860	1	1	
(190)	Tukang K3 (Pencari Kerosakan), Gred R9	R9	6860	1	1	
(191)	Pekerja Awam, Gred R1	R1	6580	2	2	
				-----	-----	
Jumlah Rumah Persekutuan, Jalan Sultan Hishamuddin, Kuala Lumpur				7	7	
				-----	-----	
1.3.6.5.5 KOMPLEKS BUKIT PERDANA JALAN DATO' ONN, KUALA LUMPUR						
(192)	Pembantu Tadbir (Perkeranian/Operasi), Gred N26	N26	3200	1	1	
(193)	Pembantu Tadbir (Perkeranian/Operasi), Gred N17	N17	3200	1	1	
(194)	Pengawal Keselamatan, Gred KP14	KP14	5776	1	1	
(195)	Pengawal Keselamatan, Gred KP11	KP11	5776	8	8	
(196)	Pembantu Am Pejabat, Gred N1	N1	5454	1	1	
(197)	Penjaga Jentera Elektrik, Gred R24	R24	6616	1	1	
(198)	Penjaga Jentera Elektrik, Gred R22	R22	6616	2	2	
(199)	Tukang K2 (Pendawai Elektrik), Gred R11	R11	6920	2	2	
(200)	Tukang K3 (Pendawai Elektrik), Gred R9	R9	6860	1	1	
(201)	Tukang K3 (Tukang Paip), Gred R9	R9	6860	1	1	
(202)	Tukang K3 (Tukang Kayu), Gred R9	R9	6860	1	1	
(203)	Pekerja Awam Khas, Gred R3	R3	6680	2	2	
(204)	Pekerja Awam, Gred R1	R1	6580	1	1	
				-----	-----	
Jumlah Kompleks Bukit Perdana Jalan Dato' Onn, Kuala Lumpur				23	23	
				-----	-----	
Jumlah Unit Penyenggaraan Bangunan				131	131	
				-----	-----	
Jumlah Bahagian Kawalselia Penyenggaraan				165	165	
				-----	-----	
Jumlah Pembangunan				437	437	
				-----	-----	

B.27

MAKSUD BEKALAN 27 - KEMENTERIAN KERJA RAYA - (samb.)

<i>Butiran</i>	<i>Tajuk</i>	<i>Kod Gaji S.S.M</i>	<i>Kod Skim</i>	<i>Bilangan Jawatan 2008 2009</i>	<i>Kenyataan</i>
----------------	--------------	-------------------------------	---------------------	---	------------------

B.27

MAKSUD BEKALAN 27 - KEMENTERIAN KERJA RAYA - (samb.)

Butiran	Tajuk	Koa	Kod	Bilangan		Kenyataan
		Gaji	Skim	Jawatan	Jawatan	
		S.S.M		2008	2009	
1.4 OPERASI						
1.4.1 PEJABAT TIMBALAN KETUA SETIAUSAHA (OPERASI)						
(205)	Timbalan Ketua Setiausaha, Pegawai Tadbir dan Diplomatik, Gred Utama B	VU6	1609	1	1	
(206)	Pembantu Khas, Pembantu Tadbir (Kesetiausahaan), Gred N32	N32	3220	1	1	<i>Khas Untuk Penyandang, Jawatan hakiki Pembantu Tadbir (Kesetiausahaan), Gred N22/N17</i>
Jumlah Pejabat Timbalan Ketua Setiausaha (Operasi)				----- 2 -----	----- 2 -----	
1.4.2 BAHAGIAN PENGURUSAN SUMBER MANUSIA						
(207)	Setiausaha Bahagian, Pegawai Tadbir dan Diplomatik, Gred M54	M54	1609	1	1	
(208)	Pegawai Tadbir dan Diplomatik, Gred M52	M52	1609	2	2	
(209)	Pegawai Tadbir dan Diplomatik, Gred M48	M48	1609	2	2	
(210)	Pegawai Tadbir dan Diplomatik, Gred M44/M41	M44/ M41	1609	11	11	<i>Jawatan Fleksi bagi tempoh dua (2) tahun mulai 1 Jun 2008 hingga 31 Mei 2010. Jawatan hakiki tiga (3) jawatan Pegawai Tadbir dan Diplomatik, Gred M44 dan lapan (8) jawatan Pegawai Tadbir dan Diplomatik, Gred M41.</i>
(211)	Pegawai Hal Ehwal Islam, Gred S44	S44	2409	1	1	<i>Jawatan Kader Jabatan Kemajuan Islam Malaysia</i>
(212)	Pegawai Teknologi Maklumat, Gred F41	F41	1871	1	1	
(213)	Kaunselor, Gred S41	S41	1152	1	1	
(214)	Penolong Pegawai Tadbir, Gred N32	N32	2200	4	4	
(215)	Penolong Pegawai Hal Ehwal Islam, Gred S32	S32	2165	1	1	<i>Jawatan Kader Jabatan Kemajuan Islam Malaysia</i>
(216)	Penolong Pegawai Tadbir, Gred N27	N27	2200	6	6	
(217)	Pembantu Tadbir (Perkeranian/Operasi), Gred N22	N22	3200	4	4	
(218)	Pembantu Tadbir (Perkeranian/Operasi), Gred N17	N17	3200	39	39	
(219)	Pembantu Khas, Pembantu Tadbir (Kesetiausahaan), Gred N17	N17	3220	1	1	
(220)	Pembantu Tadbir (Kesetiausahaan), Gred N17	N17	3220	4	4	
(221)	Pembantu Tadbir Rendah, Gred N11	N11	4200	8	8	
(222)	Pembantu Am Pejabat, Gred N4	N4	5454	2	2	
(223)	Pemandu Kenderaan, Gred R3	R3	6700	2	2	
(224)	Pencari Fail, Gred N1	N1	5454	1	1	<i>Jawatan Jumud. Jawatan Hakiki Pembantu Am Pejabat, Gred N1.</i>

B.27

MAKSUD BEKALAN 27 - KEMENTERIAN KERJA RAYA - (samb.)

Butiran	Tajuk	Koa	Kod	Bilangan		Kenyataan
		Gaji	Skim	Jawatan	Jawatan	
		S.S.M		2008	2009	
(225)	Penghantar Cepat, Gred N1	N1	5454	1	1	<i>Jawatan Jumud. Jawatan Hakiki Pembantu Am Pejabat, Gred N1.</i>
(226)	Pembantu Am Pejabat, Gred N1	N1	5454	4	4	
Jumlah Bahagian Pengurusan Sumber Manusia				96	96	
1.4.3 BAHAGIAN TEKNOLOGI MAKLUMAT						
(227)	Setiausaha Bahagian, Pegawai Teknologi Maklumat, Gred F54	F54	1871	1	1	
(228)	Pegawai Teknologi Maklumat, Gred F52	F52	1871	1	1	
(229)	Pegawai Teknologi Maklumat, Gred F48	F48	1871	3	3	
(230)	Pegawai Teknologi Maklumat, Gred F44	F44	1871	2	2	
(231)	Pegawai Teknologi Maklumat, Gred F41	F41	1871	5	5	
(232)	Penolong Pegawai Teknologi Maklumat, Gred F32	F32	2764	1	1	
(233)	Penolong Pegawai Teknologi Maklumat, Gred F29	F29	2764	5	5	
(234)	Juruteknik Komputer, Gred FT22	FT22	3005	1	1	
(235)	Juruteknik Komputer, Gred FT17	FT17	3005	4	4	
(236)	Pembantu Tadbir (Perkeranian/Operasi), Gred N17	N17	3200	2	2	
(237)	Pembantu Khas, Pembantu Tadbir (Kesetiausahaan), Gred N17	N17	3220	1	1	
(238)	Operator Mesin Prosesan Data, Gred F11	F11	5721	3	3	<i>Jawatan Kader Jabatan Akauntan Negara</i>
(239)	Pembantu Am Pejabat, Gred N1	N1	5454	1	1	
Jumlah Bahagian Teknologi Maklumat				30	30	
1.4.4 BAHAGIAN PENTADBIRAN						
(240)	Setiausaha Bahagian, Pegawai Tadbir dan Diplomatik, Gred M54	M54	1609	1	1	
(241)	Pegawai Tadbir dan Diplomatik, Gred M48	M48	1609	1	1	
(242)	Pegawai Tadbir dan Diplomatik, Gred M44/M41	M44/ M41	1609	3	3	<i>Jawatan Fleksi bagi tempoh dua (2) tahun mulai 1 Jun 2008 hingga 31 Mei 2010. Jawatan hakiki satu (1) jawatan Pegawai Tadbir dan Diplomatik, Gred M44 dan dua (2) jawatan Pegawai Tadbir dan Diplomatik, Gred M41.</i>
(243)	Pegawai Tadbir, Gred N41	N41	2038	1	1	
(244)	Pembantu Teknik (Mekanikal), Gred J36	J36	2939	1	1	
(245)	Penolong Pegawai Tadbir, Gred N32	N32	2200	1	1	
(246)	Penjaga Jentera Elektrik, Gred R24	R24	6616	1	1	
(247)	Penjaga Jentera Elektrik, Gred R22	R22	6616	1	1	
(248)	Juruteknik, Gred J22	J22	4813	1	1	
(249)	Pembantu Tadbir (Perkeranian/Operasi), Gred N22	N22	3200	2	2	

B.27

MAKSUD BEKALAN 27 - KEMENTERIAN KERJA RAYA - (samb.)

Butiran	Tajuk	Koa	Kod	Bilangan		Kenyataan
		Gaji	Skim	Jawatan		
		S.S.M		2008	2009	
(250)	Juruteknik (Awam), Gred J17	J17	4813	4	4	
(251)	Pembantu Tadbir (Perkeranian/Operasi), Gred N17	N17	3200	11	11	
(252)	Pembantu Khas, Pembantu Tadbir (Kesetiausahaan), Gred N17	N17	3220	1	1	
(253)	Pembantu Tadbir (Kesetiausahaan), Gred N17	N17	3220	4	4	
(254)	Pembantu Tadbir (Kewangan), Gred W17	W17	3461	4	4	
(255)	Pembantu Keselamatan, Gred KP17	KP17	4536	1	1	
(256)	Pengawal Keselamatan, Gred KP14	KP14	5776	2	2	
(257)	Pengawal Keselamatan, Gred KP11	KP11	5776	16	16	
(258)	Tukang K2, Gred R11	R11	6920	2	2	
(259)	Pembantu Tadbir Rendah, Gred N11	N11	4200	4	4	
(260)	Tukang K3, Gred R9	R9	6860	2	2	
(261)	Pemandu Kenderaan, Gred R6	R6	6700	2	2	
(262)	Pembantu Am Pejabat, Gred N4	N4	5454	1	1	
(263)	Pemandu Kenderaan, Gred R3	R3	6700	5	5	
(264)	Pembantu Am Pejabat, Gred N1	N1	5454	6	6	
(265)	Pekerja Awam, Gred R1	R1	6580	11	11	
Jumlah Bahagian Pentadbiran				89	89	

1.4.5 BAHAGIAN PERANCANGAN KORPORAT

(266)	Setiausaha Bahagian, Pegawai Tadbir dan Diplomatik, Gred M54	M54	1609	1	1	
(267)	Pegawai Tadbir dan Diplomatik, Gred M52	M52	1609	1	1	
(268)	Pegawai Tadbir dan Diplomatik, Gred M48	M48	1609	4	4	
(269)	Terbuka, Gred 48	Gred 48	1999	1	1	<i>Jawatan Terbuka</i>
(270)	Pegawai Tadbir dan Diplomatik, Gred M44/M41	M44/ M41	1609	10	10	<i>Jawatan Fleksi bagi tempoh dua (2) tahun mulai 1 Jun 2008 hingga 31 Mei 2010. Jawatan hakiki tiga (3) jawatan Pegawai Tadbir dan Diplomatik, Gred M44 dan tujuh (7) jawatan Pegawai Tadbir dan Diplomatik, Gred M41.</i>
(271)	Pegawai Penerangan, Gred S48	S48	1888	1	1	<i>Jawatan Kader Kementerian Penerangan</i>
(272)	Pegawai Penerangan, Gred S41	S41	1888	1	1	<i>Jawatan Kader Kementerian Penerangan</i>
(273)	Penolong Pegawai Tadbir, Gred N27	N27	2200	2	2	
(274)	Penolong Pegawai Penerangan, Gred S27	S27	2404	1	1	<i>Jawatan Kader Kementerian Penerangan</i>
(275)	Penolong Pegawai Perpustakaan, Gred S27	S27	2010	1	1	<i>Jawatan Kader Jabatan Perpustakaan Negara</i>
(276)	Pegawai Khidmat Pelanggan, Gred N22	N22	3232	1	1	
(277)	Pembantu Tadbir (Perkeranian/Operasi), Gred N17	N17	3200	14	14	
(278)	Pembantu Khas, Pembantu Tadbir (Kesetiausahaan), Gred N17	N17	3220	1	1	
(279)	Pembantu Tadbir (Kewangan), Gred W17	W17	3461	1	1	

B.27

MAKSUD BEKALAN 27 - KEMENTERIAN KERJA RAYA - (samb.)

<i>Butiran</i>	<i>Tajuk</i>	<i>Koa</i>	<i>Kod</i>	<i>Bilangan</i>		<i>Kenyataan</i>
		<i>Gaji</i>	<i>Skim</i>	<i>Jawatan</i>	<i>Jawatan</i>	
		<i>S.S.M</i>		<i>2008</i>	<i>2009</i>	
(280)	Pegawai Khidmat Pelanggan, Gred N17	N17	3232	9	9	

B.27

MAKSUD BEKALAN 27 - KEMENTERIAN KERJA RAYA - (samb.)

Butiran	Tajuk	Koa	Kod	Bilangan		Kenyataan
		Gaji	Skim	Jawatan	Jawatan	
		S.S.M		2008	2009	
(281)	Pembantu Perpustakaan, Gred S17	S17	4112	1	1	<i>Jawatan Kader Jabatan Perpustakaan Negara</i>
(282)	Ahli Fotografi, Gred B18/B17	B18/ B17	4518	1	1	
(283)	Pembantu Tadbir Rendah, Gred N11	N11	4200	3	3	
(284)	Pembantu Am Pejabat, Gred N1	N1	5454	2	2	
(285)	Pemandu Kenderaan, Gred R3	R3	6700	1	1	
Jumlah Bahagian Perancangan Korporat				-----	-----	
				57	57	
				-----	-----	

1.4.6 BAHAGIAN AKAUN

(286)	Setiausaha Bahagian, Akauntan, Gred W54	W54	1104	1	1	<i>Jawatan Kader Jabatan Akauntan Negara</i>
(287)	Akauntan, Gred W52	W52	1104	1	1	<i>Jawatan Kader Jabatan Akauntan Negara</i>
(288)	Akauntan, Gred W48	W48	1104	3	3	<i>Jawatan Kader Jabatan Akauntan Negara</i>
(289)	Akauntan, Gred W44	W44	1104	3	3	<i>Jawatan Kader Jabatan Akauntan Negara</i>
(290)	Akauntan, Gred W41	W41	1104	2	2	<i>Jawatan Kader Jabatan Akauntan Negara</i>
(291)	Penolong Akauntan, Gred W36	W36	2210	2	2	<i>Jawatan Kader Jabatan Akauntan Negara</i>
(292)	Penolong Akauntan, Gred W32	W32	2210	3	3	<i>Jawatan Kader Jabatan Akauntan Negara</i>
(293)	Penolong Pegawai Tadbir, Gred N32	N32	2200	1	1	
(294)	Penolong Pegawai Teknologi Maklumat, Gred F29	F29	2764	1	1	
(295)	Penolong Akauntan, Gred W27	W27	2210	6	6	<i>Jawatan Kader Jabatan Akauntan Negara</i>
(296)	Pembantu Akauntan, Gred W26	W26	3436	3	3	<i>Jawatan Kader Jabatan Akauntan Negara</i>
(297)	Pembantu Tadbir (Kewangan), Gred W26	W26	3461	1	1	
(298)	Pembantu Akauntan, Gred W22	W22	3436	5	5	<i>Jawatan Kader Jabatan Akauntan Negara</i>
(299)	Pembantu Khas, Pembantu Tadbir (Kesetiausahaan), Gred N17	N17	3220	1	1	
(300)	Pembantu Akauntan, Gred W17	W17	3436	21	21	<i>Jawatan Kader Jabatan Akauntan Negara</i>
(301)	Pembantu Tadbir (Kewangan), Gred W17	W17	3461	3	3	
(302)	Pembantu Tadbir (Perkeranian/Operasi), Gred N17	N17	3200	1	1	
(303)	Juruteknik Komputer, Gred FT17	FT17	3005	1	1	
(304)	Operator Mesin Prosesan Data, Gred F11	F11	5721	1	1	<i>Jawatan Kader Jabatan Akauntan Negara</i>
(305)	Pembantu Tadbir Rendah, Gred N11	N11	4200	1	1	
(306)	Pemandu Kenderaan, Gred R3	R3	6700	1	1	
(307)	Pembantu Am Pejabat, Gred N1	N1	5454	2	2	
Jumlah Bahagian Akaun				-----	-----	
				64	64	
				-----	-----	

B.27

MAKSUD BEKALAN 27 - KEMENTERIAN KERJA RAYA - (samb.)

<i>Butiran</i>	<i>Tajuk</i>	<i>Kod Gaji S.S.M</i>	<i>Kod Skim</i>	<i>Bilangan Jawatan 2008 2009</i>	<i>Kenyataan</i>
----------------	--------------	-------------------------------	---------------------	---	------------------

B.27

MAKSUD BEKALAN 27 - KEMENTERIAN KERJA RAYA - (samb.)

Butiran	Tajuk	Koa	Kod	Bilangan		Kenyataan
		Gaji	Skim	Jawatan	Jawatan	
		S.S.M		2008	2009	
1.4.7 BAHAGIAN KEWANGAN						
(308)	Setiausaha Bahagian, Pegawai Tadbir dan Diplomatik, Gred M54	M54	1609	1	1	
(309)	Pegawai Tadbir dan Diplomatik, Gred M52	M52	1609	1	1	
(310)	Pegawai Tadbir dan Diplomatik, Gred M48	M48	1609	4	4	
(311)	Pegawai Tadbir dan Diplomatik, Gred M44/M41	M44/ M41	1609	10	10	<i>Jawatan Fleksi bagi tempoh dua (2) tahun mulai 1 Jun 2008 hingga 31 Mei 2010. Jawatan hakiki dua (2) jawatan Pegawai Tadbir dan Diplomatik, Gred M44 dan lapan (8) jawatan Pegawai Tadbir dan Diplomatik, Gred M41.</i>
(312)	Penolong Pegawai Tadbir, Gred N36	N36	2200	1	1	
(313)	Penolong Pegawai Tadbir, Gred N32	N32	2200	1	1	
(314)	Penolong Pegawai Tadbir, Gred N27	N27	2200	2	2	
(315)	Penolong Akauntan, Gred W27	W27	2210	1	1	<i>Jawatan Kader Jabatan Akauntan Negara</i>
(316)	Pembantu Tadbir (Kewangan), Gred W26	W26	3461	1	1	
(317)	Pembantu Tadbir (Perkeranian/Operasi), Gred N22	N22	3200	1	1	
(318)	Pembantu Tadbir (Kewangan), Gred W17	W17	3461	28	28	
(319)	Pembantu Tadbir (Perkeranian/Operasi), Gred N17	N17	3200	4	4	
(320)	Pembantu Khas, Pembantu Tadbir (Kesetiausahaan), Gred N17	N17	3220	1	1	
(321)	Pembantu Tadbir Rendah, Gred N14	N14	4200	1	1	
(322)	Pembantu Tadbir Rendah, Gred N11	N11	4200	5	5	
(323)	Pembantu Am Pejabat, Gred N4	N4	5454	1	1	
(324)	Pembantu Am Pejabat, Gred N1	N1	5454	5	5	
(325)	Pemandu Kenderaan, Gred R3	R3	6700	2	2	
Jumlah Bahagian Kewangan				-----	-----	
				70	70	
Jumlah Operasi				-----	-----	
				408	408	
Jumlah Pengurusan Kementerian Kerja Raya				-----	-----	
				924	924	

B.27

MAKSUD BEKALAN 27 - KEMENTERIAN KERJA RAYA - (samb.)

<i>Butiran</i>	<i>Tajuk</i>	<i>Kod Gaji S.S.M</i>	<i>Kod Skim</i>	<i>Bilangan Jawatan 2008 2009</i>	<i>Kenyataan</i>
----------------	--------------	-------------------------------	---------------------	---	------------------

B.27

MAKSUD BEKALAN 27 - KEMENTERIAN KERJA RAYA - (samb.)

<i>Butiran</i>	<i>Tajuk</i>	<i>Kod Gaji S.S.M</i>	<i>Kod Skim</i>	<i>Bilangan Jawatan 2008 2009</i>	<i>Kenyataan</i>
----------------	--------------	-------------------------------	---------------------	---	------------------

B.27

MAKSUD BEKALAN 27 - KEMENTERIAN KERJA RAYA - (samb.)

<i>Butiran</i>	<i>Tajuk</i>	<i>Kod Gaji S.S.M</i>	<i>Kod Skim</i>	<i>Bilangan Jawatan 2008 2009</i>	<i>Kenyataan</i>
----------------	--------------	-------------------------------	---------------------	---	------------------

B.27

MAKSUD BEKALAN 27 - KEMENTERIAN KERJA RAYA - *(samb.)*

<i>Butiran</i>	<i>Tajuk</i>	<i>Kod Gaji S.S.M</i>	<i>Kod Skim</i>	<i>Bilangan Jawatan 2008 2009</i>	<i>Kenyataan</i>
----------------	--------------	-------------------------------	---------------------	---	------------------

B.27

MAKSUD BEKALAN 27 - KEMENTERIAN KERJA RAYA - (samb.)

<i>Butiran</i>	<i>Tajuk</i>	<i>Kod Gaji S.S.M</i>	<i>Kod Skim</i>	<i>Bilangan Jawatan 2008 2009</i>	<i>Kenyataan</i>
----------------	--------------	-------------------------------	---------------------	---	------------------

B.27

MAKSUD BEKALAN 27 - KEMENTERIAN KERJA RAYA - (samb.)

<i>Butiran</i>	<i>Tajuk</i>	<i>Kod Gaji S.S.M</i>	<i>Kod Skim</i>	<i>Bilangan Jawatan 2008 2009</i>	<i>Kenyataan</i>
----------------	--------------	-------------------------------	---------------------	---	------------------

B.27

MAKSUD BEKALAN 27 - KEMENTERIAN KERJA RAYA - (samb.)

<i>Butiran</i>	<i>Tajuk</i>	<i>Kod Gaji S.S.M</i>	<i>Kod Skim</i>	<i>Bilangan Jawatan 2008 2009</i>	<i>Kenyataan</i>
----------------	--------------	-------------------------------	---------------------	---	------------------

B.27

MAKSUD BEKALAN 27 - KEMENTERIAN KERJA RAYA - (samb.)

<i>Butiran</i>	<i>Tajuk</i>	<i>Kod Gaji S.S.M</i>	<i>Kod Skim</i>	<i>Bilangan Jawatan 2008 2009</i>	<i>Kenyataan</i>
----------------	--------------	-------------------------------	---------------------	---	------------------

B.27

MAKSUD BEKALAN 27 - KEMENTERIAN KERJA RAYA - (samb.)

<i>Butiran</i>	<i>Tajuk</i>	<i>Kod Gaji S.S.M</i>	<i>Kod Skim</i>	<i>Bilangan Jawatan 2008 2009</i>	<i>Kenyataan</i>
----------------	--------------	-------------------------------	---------------------	---	------------------

B.27

MAKSUD BEKALAN 27 - KEMENTERIAN KERJA RAYA - (samb.)

<i>Butiran</i>	<i>Tajuk</i>	<i>Kod Gaji S.S.M</i>	<i>Kod Skim</i>	<i>Bilangan Jawatan 2008 2009</i>	<i>Kenyataan</i>
----------------	--------------	-------------------------------	---------------------	---	------------------

B.27

MAKSUD BEKALAN 27 - KEMENTERIAN KERJA RAYA - (samb.)

<i>Butiran</i>	<i>Tajuk</i>	<i>Koa</i> <i>Gaji</i> <i>S.S.M</i>	<i>Kod</i> <i>Skim</i>	<i>Bilangan</i> <i>Jawatan</i> <i>2008</i> <i>2009</i>	<i>Kenyataan</i>
----------------	--------------	---	---------------------------	--	------------------

B.27

MAKSUD BEKALAN 27 - KEMENTERIAN KERJA RAYA - (samb.)

<i>Butiran</i>	<i>Tajuk</i>	<i>Kod Gaji S.S.M</i>	<i>Kod Skim</i>	<i>Bilangan Jawatan 2008 2009</i>	<i>Kenyataan</i>
----------------	--------------	-------------------------------	---------------------	---	------------------

B.27

MAKSUD BEKALAN 27 - KEMENTERIAN KERJA RAYA - (samb.)

<i>Butiran</i>	<i>Tajuk</i>	<i>Kod Gaji S.S.M</i>	<i>Kod Skim</i>	<i>Bilangan Jawatan 2008 2009</i>	<i>Kenyataan</i>
----------------	--------------	-------------------------------	---------------------	---	------------------

B.27

MAKSUD BEKALAN 27 - KEMENTERIAN KERJA RAYA - (samb.)

<i>Butiran</i>	<i>Tajuk</i>	<i>Kod Gaji S.S.M</i>	<i>Kod Skim</i>	<i>Bilangan Jawatan 2008 2009</i>	<i>Kenyataan</i>
----------------	--------------	-------------------------------	---------------------	---	------------------

B.27

MAKSUD BEKALAN 27 - KEMENTERIAN KERJA RAYA - (samb.)

<i>Butiran</i>	<i>Tajuk</i>	<i>Kod Gaji S.S.M</i>	<i>Kod Skim</i>	<i>Bilangan Jawatan 2008 2009</i>	<i>Kenyataan</i>
----------------	--------------	-------------------------------	---------------------	---	------------------

B.27

MAKSUD BEKALAN 27 - KEMENTERIAN KERJA RAYA - (samb.)

<i>Butiran</i>	<i>Tajuk</i>	<i>Kod Gaji S.S.M</i>	<i>Kod Skim</i>	<i>Bilangan Jawatan 2008 2009</i>	<i>Kenyataan</i>
----------------	--------------	-------------------------------	---------------------	---	------------------

B.27

MAKSUD BEKALAN 27 - KEMENTERIAN KERJA RAYA - (samb.)

<i>Butiran</i>	<i>Tajuk</i>	<i>Kod Gaji S.S.M</i>	<i>Kod Skim</i>	<i>Bilangan Jawatan 2008 2009</i>	<i>Kenyataan</i>
----------------	--------------	-------------------------------	---------------------	---	------------------

B.27

MAKSUD BEKALAN 27 - KEMENTERIAN KERJA RAYA - (samb.)

<i>Butiran</i>	<i>Tajuk</i>	<i>Kod Gaji S.S.M</i>	<i>Kod Skim</i>	<i>Bilangan Jawatan 2008 2009</i>	<i>Kenyataan</i>
----------------	--------------	-------------------------------	---------------------	---	------------------

B.27

MAKSUD BEKALAN 27 - KEMENTERIAN KERJA RAYA - (samb.)

<i>Butiran</i>	<i>Tajuk</i>	<i>Kod Gaji S.S.M</i>	<i>Kod Skim</i>	<i>Bilangan Jawatan 2008 2009</i>	<i>Kenyataan</i>
----------------	--------------	-------------------------------	---------------------	---	------------------

B.27

MAKSUD BEKALAN 27 - KEMENTERIAN KERJA RAYA - (samb.)

<i>Butiran</i>	<i>Tajuk</i>	<i>Kod Gaji S.S.M</i>	<i>Kod Skim</i>	<i>Bilangan Jawatan 2008 2009</i>	<i>Kenyataan</i>
----------------	--------------	-------------------------------	---------------------	---	------------------

B.27

MAKSUD BEKALAN 27 - KEMENTERIAN KERJA RAYA - (samb.)

<i>Butiran</i>	<i>Tajuk</i>	<i>Kod Gaji S.S.M</i>	<i>Kod Skim</i>	<i>Bilangan Jawatan 2008 2009</i>	<i>Kenyataan</i>
----------------	--------------	-------------------------------	---------------------	---	------------------

B.27

MAKSUD BEKALAN 27 - KEMENTERIAN KERJA RAYA - (samb.)

<i>Butiran</i>	<i>Tajuk</i>	<i>Kod Gaji S.S.M</i>	<i>Kod Skim</i>	<i>Bilangan Jawatan 2008 2009</i>	<i>Kenyataan</i>
----------------	--------------	-------------------------------	---------------------	---	------------------

B.27

MAKSUD BEKALAN 27 - KEMENTERIAN KERJA RAYA - (samb.)

<i>Butiran</i>	<i>Tajuk</i>	<i>Kod Gaji S.S.M</i>	<i>Kod Skim</i>	<i>Bilangan Jawatan 2008 2009</i>	<i>Kenyataan</i>
----------------	--------------	-------------------------------	---------------------	---	------------------

B.27

MAKSUD BEKALAN 27 - KEMENTERIAN KERJA RAYA - (samb.)

<i>Butiran</i>	<i>Tajuk</i>	<i>Kod Gaji S.S.M</i>	<i>Kod Skim</i>	<i>Bilangan Jawatan 2008 2009</i>	<i>Kenyataan</i>
----------------	--------------	-------------------------------	---------------------	---	------------------

B.27

MAKSUD BEKALAN 27 - KEMENTERIAN KERJA RAYA - (samb.)

<i>Butiran</i>	<i>Tajuk</i>	<i>Kod Gaji S.S.M</i>	<i>Kod Skim</i>	<i>Bilangan Jawatan 2008 2009</i>	<i>Kenyataan</i>
----------------	--------------	-------------------------------	---------------------	---	------------------

B.27

MAKSUD BEKALAN 27 - KEMENTERIAN KERJA RAYA - (samb.)

<i>Butiran</i>	<i>Tajuk</i>	<i>Kod Gaji S.S.M</i>	<i>Kod Skim</i>	<i>Bilangan Jawatan 2008 2009</i>	<i>Kenyataan</i>
----------------	--------------	-------------------------------	---------------------	---	------------------

CARTA ORGANISASI KEMENTERIAN KERJA RAYA 2007 (SEBELUM PENYUSUNAN)

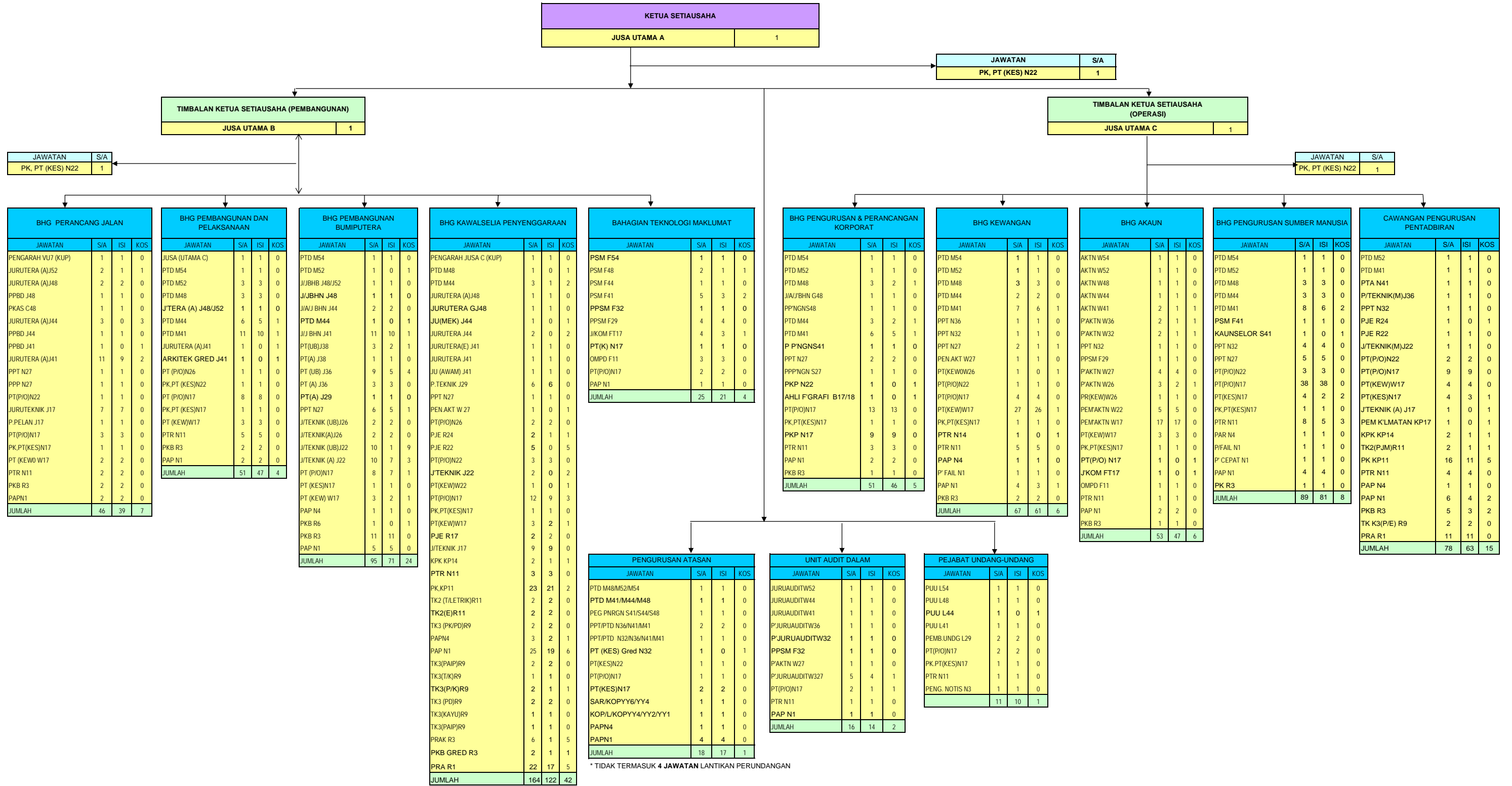

**CARTA FUNGSI KEMENTERIAN KERJA RAYA 2007
(SEBELUM PENSTRUKTURAN)**

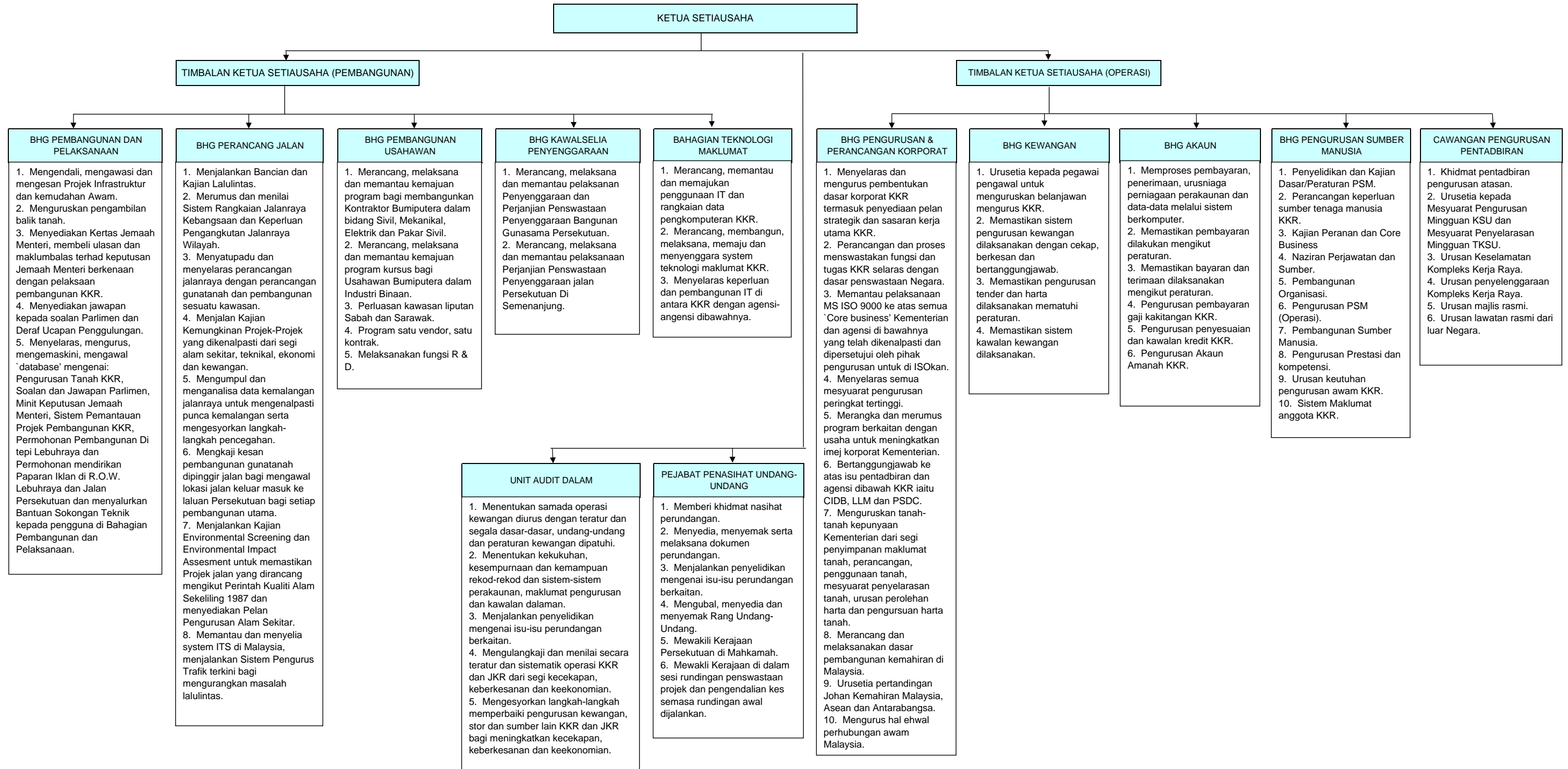

KETUA SETIAUSAHA				
JAWATAN	S/A	+	-	JUM
TURUS II		1		1
JUSA A	1		1	0

JAWATAN	S/A	+	-	JUM
PK,PT (KES) N22	1			1
PAP N1	1			1

TIMBALAN KETUA SETIAUSAHA (PEMBANGUNAN)				
JAWATAN	S/A	+	-	JUM
JUSA A		1		1
JUSA B	1		1	0

TIMBALAN KETUA SETIAUSAHA (OPERASI)				
JAWATAN	S/A	+	-	JUM
JUSA A/B		1		1
JUSA C	1		1	0

JAWATAN	S/A	+	-	JUM
PK,PT (KES) N22	1			1

JAWATAN	S/A	+	-	JUM
PK,PT (KES) N22	1			1

JAWATAN	S/A	+	-	JUM
JUSA B		1		1
JUSA C		1		1
JTERA J54	1	1	1	1
PTD M52	2	2		4
JTERA J52/48	0	1		1
GREDS2 (OPEN)	0	1		1
JTERA J48	2	5		7
JTERA J48PB	1	1		1
PKBUMI C48	1	1		1
JTERA J44	3	7		10
JTERA J44PB	1	1		1
PTD M41	1	2		2
JTERA J41	11	9		20
JTERA J41PB	1	1		2
PPTM F29	1	2		2
JTK J29PB	1	1		1
PPT N27	1	1		1
PTK N27	1	1		1
PTK N22	1	1		1
PT(KES) N22	1	1		1
PT(KEW)W17	2	3		3
PT(P/O) N17	3	2		3
PT(KES) N17	1	1		2
JTEKNIK J17	7	7		7
JTEKNIK J17PB	1	1		1
PTR N11	2	2		2
PAP N1	2	2		2
PKB R3	2	2		2
JUMLAH	46	36	1	81

JAWATAN	S/A	+	-	JUM
JUSA B		1		1
JUSA C		1		1
PTD M54	1	3	1	3
PTD M52	3	2		5
JTERA J52/48	1	1		1
PTD M48	3	5		8
PTD M44	6	6		12
JTERA J44	1	1		1
PTD M41	11	10		21
JTERA J41	2	2		2
JTERA J41	2	2		2
PT(P/O)N22	1	1		1
KPT N26	1	1		1
KPT(KEW) W22	1	1		1
PT(KES) N22	1	1		2
PT(KES) N17	1	2		3
PT(P/O) N17	8	9		17
PT(KEW) W17	3	3		3
PTR N11	5	5		5
PEMANDU R6	1	2		2
PEMANDU R3	2	2		2
PAP N4	2	2		2
PAP N1	2	2		2
JUMLAH	51	47	2	96

JAWATAN	S/A	+	-	JUM
PTD M54		1		1
PTD M52		1		1
GREDS 48 (OPEN)	1			1
PTD M44	1	3		4
PTD M41	1	3		3
JTERA J48		2		2
JTERA J44		1		1
JTERA J41		1		1
PPT N27	1	1		2
PTK N22	1	1		1
PT(P/O)N17	2	11		13
PT (KES) N17	1	1		1
PEMANDU R3	1	1		1
PAP N1	1	1		1
JUMLAH	5	28	0	33

JAWATAN	S/A	+	-	JUM
JUSA C		1		1
PTD M52	2	2		2
PTD M48	1	1		2
PTD M44	1	3		4
JURUAUDITW41	1	2		3
PPT N27	1	1		1
PT(P/O)N22	1	1		1
PT(P/O)N17	1	12		13
PT(KES)N17	1	1		1
PAP N1	1	1		1
PK R3	1	1		1
JUMLAH	4	28		32

JAWATAN	S/A	+	-	JUM
JURUAUDITW54		1		1
JURUAUDITW52	1	1	1	1
JURUAUDITW48	1	1		1
JURUAUDITW44	1	1		1
JURUAUDITW41	1	2		3
P.JURUAUDITW36	1	1		1
PTEKNIK J36	1	1		1
P.JURUAUDITW32	1	1		1
PPSM F32	1	1		1
PAKTN W22	6	12		18
PT (P/O)N22	1	1		1
PT(P/O)N17	2	1		2
PT(KES)N17	1	1		1
PTR N11	1	1		1
PAP N1	1	1		1
JUMLAH	16	20	1	35

JAWATAN	S/A	+	-	JUM
JUSA C		1		1
PUU L54	1	1	1	1
PUU L48/52	1	4		4
PUU L48	1	1	1	0
JTERA J44	1	1		1
PUU L44	1	1	1	0
PUU L41/44	1	19		19
PUU L41	1	1	1	1
PTD M41/M44	1	1		1
PEMB.UNDG L29	2	2		4
PPT N27	1	1		1
PTK N22	1	1		1
PT(Kes) N22	1	1		1
PT(P/O)N17	2	5		7
PK,PT(KES)N17	1	1		1
PTR N11	1	1		1
PENG. NOTIS N3	1	1		1
Pemandu R3	1	1		1
PAP N1	1	1		1
JUMLAH	11	39	4	46

JAWATAN	S/A	+	-	JUM
JUSA C		1		1
AKTN W54	1	2	1	2
AKTN W52	1	1		2
AKTN W48	1	4		5
AKTN W44	1	7		8
AKTN W41	2	1		3
PTD M44	1	1		1
PTM F41	1	1		1
PAKTN W36	2	3		5
PAKTN W32	2	7		9
PPT N32	1	1		2
PPTM F32	1	1		1
PPTM F29	1	1		1
PAKTN W27	4	7		11
PAKTN W26	3	3		6
PT(KEW)W26	1	1		1
PEMAKTN W22	5	7		12
PTK N22	1	2		2
PT(KES) N22	1	1		1
PT(KES) N17	1	2	1	2
PEMAKTN W17	17	19		36
PT(KEW)W17	3	3		3
PT(P/O) N17	1	3		4
PT(KPLGN) N17	1	1		1
JKOM FT17	1	1		1
OMPD F11	1	1		1
PTR N11	1	1		1
PAP N1	2	2		2
PKB R3	1	2		3
JUMLAH	53	77	2	128

JAWATAN	S/A	+	-	JUM
JUSA C		1		1
PTD M54	1	2	1	2
PTD M52	1	2		3
PTD M48	3	3	1	5
PTD M44	3	6		9
PTD M41	8	3	2	9
PTD M41/44	2	2		2
PSM F41	1	1		1
KAUNSELOR S41	1	1		1
PPT N36	1	1		1
PPT N32	4	4		8
PPT N27	5	3		8
KPT N26	1	1		1
PT(P/O)N22	3	2		5
PT(KES)N22	1	1		1
PT(P/O)N17	38	23		61
PT(KES)N17	5	2	1	6
PTR N11	8	8		8
PAR N4	1	1		2
PFAIL N1	1	1		1
P' CEPAT N1	1	1		1
PAP N1	4	1		5
PK R3	1	1		2
JUMLAH	89	59	5	143

JAWATAN	S/A	+	-	JUM
PTD M54		1		1
PTD M52	1	1	1	1
PTD M48		1		1
PTD M44		2		2
PTD M41	1	1		1
JTERA J48		1		1
JTERA J41		1		1
PEG. TADBIR N44		1		1
PEG. TADBIR N41	1	1	1	0
AKTN W41		1		1
PEG. ARKB S41		1		1
PTEKNIK J36	1	1		2
PPT N36		2		2
PPT N32	1	1		1
KPT N26		1		1
PPA S32		1		1
FT 26		1		1
JTEKNIK J22	1	5		6
PT(KEW)W22		1		1
PTK N22	2	2		2
JTEKNIK J17	1	10		11
PT(P/O)N17	9	8		17
PT(KEW)W17	4	2		6
PT(KES)N17	4	1		5
PJENTERA R24	1	1		2
PJENTERA R22	1	2		3
PJENTERA R17		3		3
PG KES KP17	1	1		2
PG KES KP14	2	1		3
PG KES KP11	16	21		37
PTR N11	4	2		6
PAPN4	1	1		1
PAPN1	6	4		10
PRA R4		1		1
PRA R1	11	4		15
TUKANG R11	2	10		12
TUKANG R9	2	2		4
PEMANDU R6		1		1
PEMANDU R3	5	3		8
JUMLAH	78	99	2	175

JAWATAN	S/A	+	-	JUM
JUSA C		1		1
PSM F54	1	2	1	2
PSM F52		4		4
PSM F48	2	5		7
GREDS 48(OPEN)		1		1
PSM F44	1	7		8
GREDS 44(OPEN)		1		1
PSM F41	5	17		22
JTERA J41		2		2
JFOTO B17	1	3		4
PTR N11	3	2		5
PAPN1	2	1		3
PEMANDU R3	1	1		1
FT 22		3		3
FT 17	4	12		16
PT(P/O) N17	2	2		2
PT(KES) N17	1	2		3
PT(K) W17		1		1
OMPD F11	3	3		3
Pemandu R3		1		1
PAP N1	1	1		1
JUMLAH	25	83	1	107

JAWATAN	S/A	+	-	JUM
JUSA C		1		1
PTD M54	1	1	1	0
PTD M52	1	1		1
PTD M48	1	1		1
PTD M44	3	3		3
PTD M41	1	1		1
JTERA J54	2	2		2
JTERA J52	2	2		2
JTERA J48	2	6		8
JTERA J44	3	3		6
JTERA J41	3	7		10
JTEKNIK J29	6	29		35
JTEKNIK J22	2	2		0
JTEKNIK J17	9	9		0
P.AKTN W27	1	1		1
PPT N27	1	1		1
PTK N26	2	2		2
TLETRIK R24	2	2		2
TLETRIK R22	5	5		5
TLETRIK R17	2	2		2
TLETRIK R11	4	4		4
TLETRIK R9	11	11		11
PT(KEW) W22	1	1		1
PTK N22	3	3		3
PT(KES) N22	1	1		1
PT(KEW)W17	3	3		3
PT(P/O) N17	12	2		10
PT(KES) N17	1	2	1	2
PKES KP14	2	2		2
PKES KP11	23	23		23
PTR N11	3	3		3
PAP N4	3	3		3
PAP N1	25	25		25
PRA R3	6	6		6
PRA R1	22	22		22
PEMANDU R3	2	2		2

JAWATAN	S/A	+	-	JUM
JUSA C		1		

JMLAH	164	55	15	204
-------	-----	----	----	-----



CARTA FUNGSI KEMENTERIAN KERJA RAYA 2007 (DIKEMUKAKAN KEPADA JPA)

BAHAGIAN DI BAWAH PENGURUSAN ATASAN

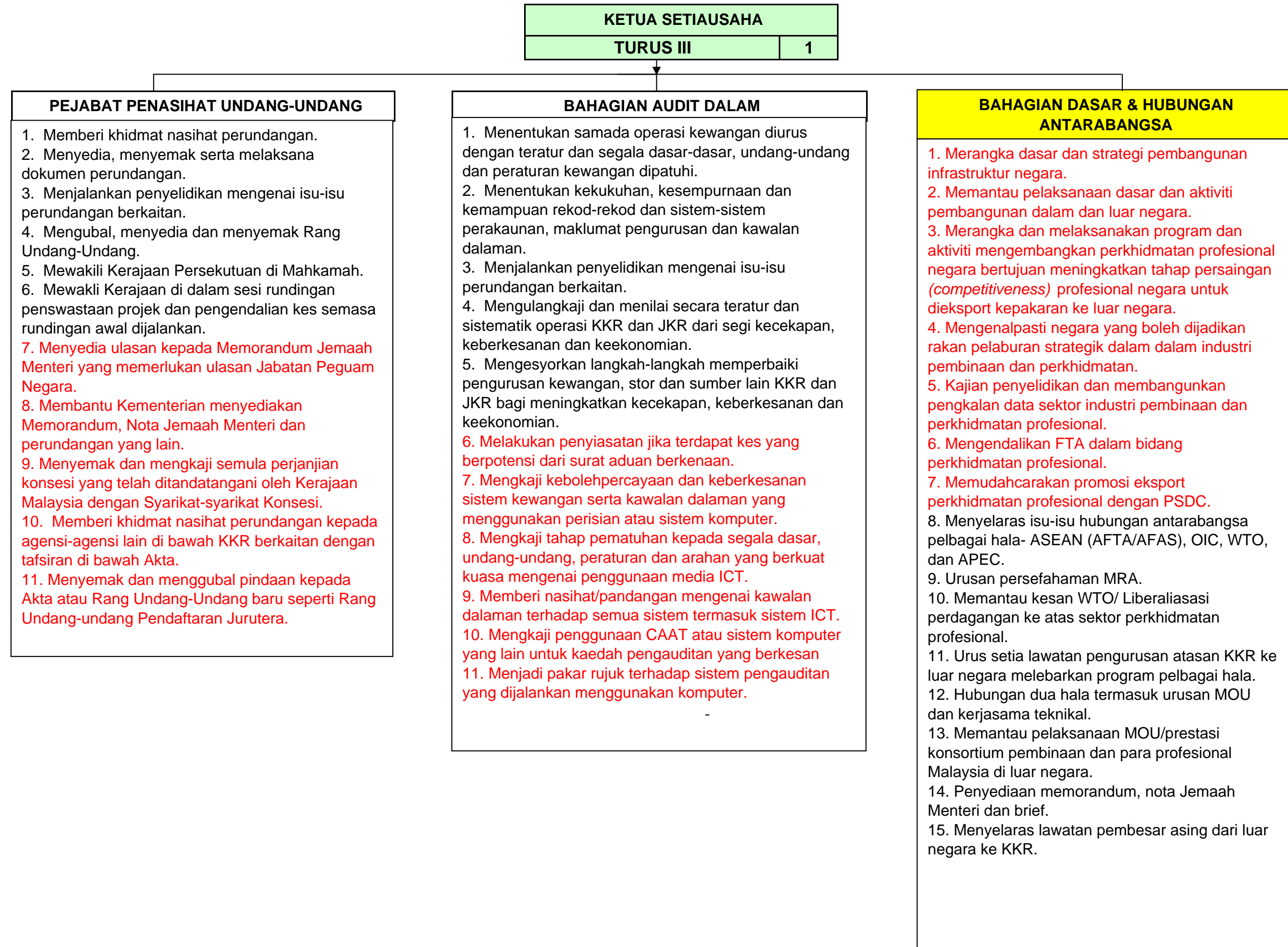

**CARTA FUNGSI KEMENTERIAN KERJA RAYA 2007 (KEMUKAKAN KEPADA JPA)
SEKTOR PEMBANGUNAN**

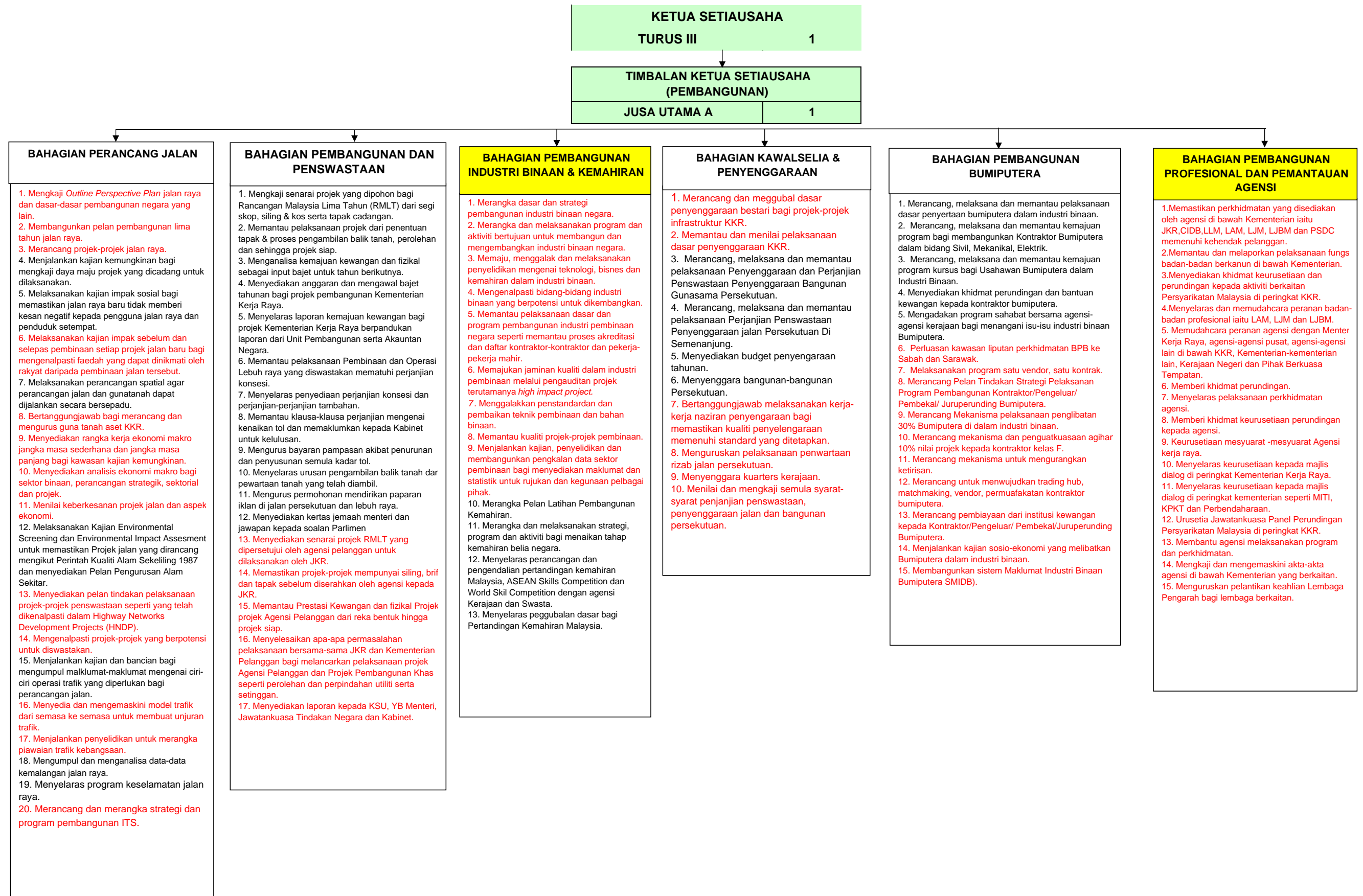

Nota : Fungsi Sedia Ada

CARTA FUNGSI KEMENTERIAN KERJA RAYA 2007 (DIKEMUKAKAN KEPADA JPA)

SEKTOR OPERASI

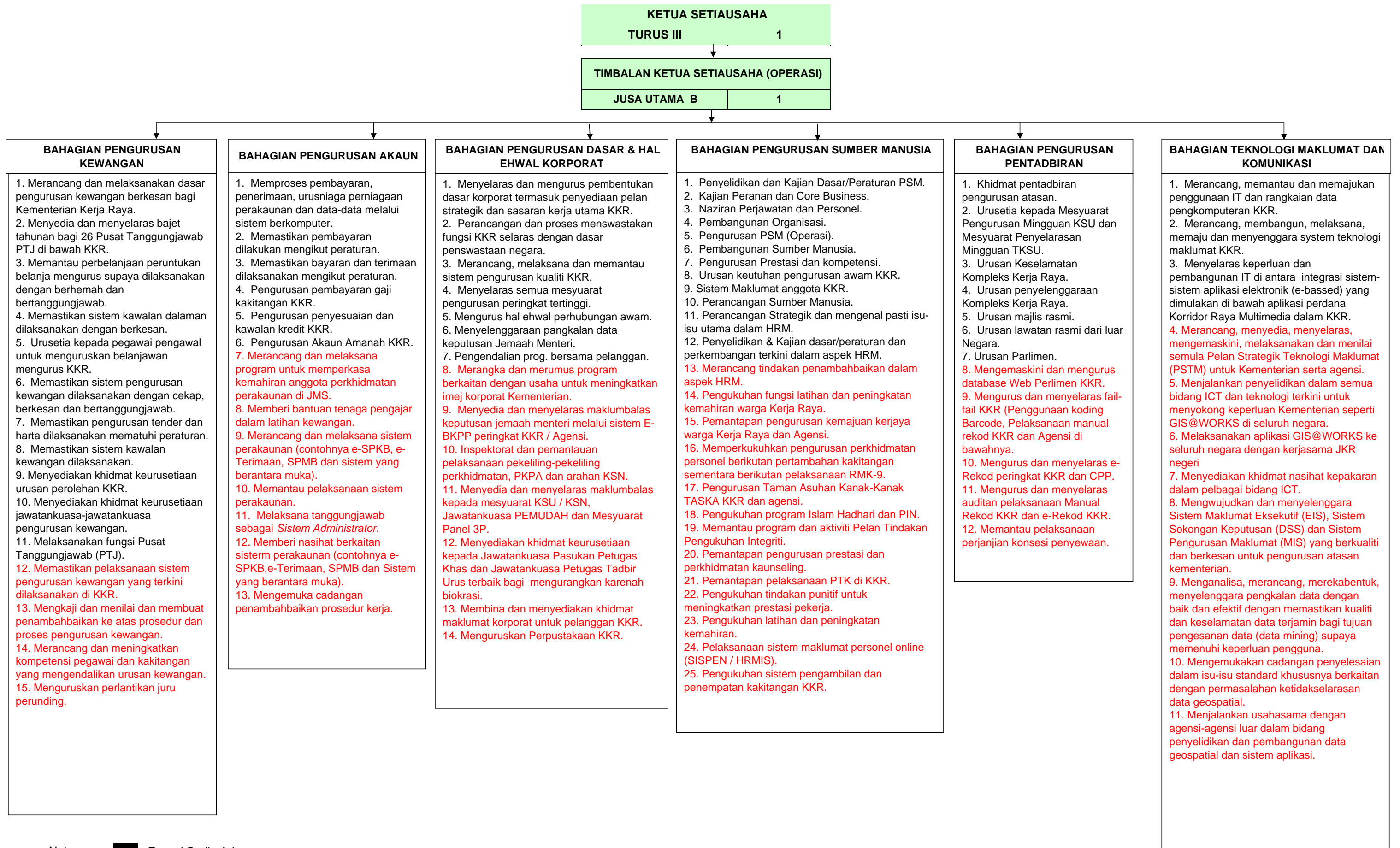

Nota : Fungsi Sedia Ada

▶ -

CARTA FUNGSI KEMENTERIAN KERJA RAYA 2007 (DILULUSKAN)

BAHAGIAN DI BAWAH PENGURUSAN ATASAN

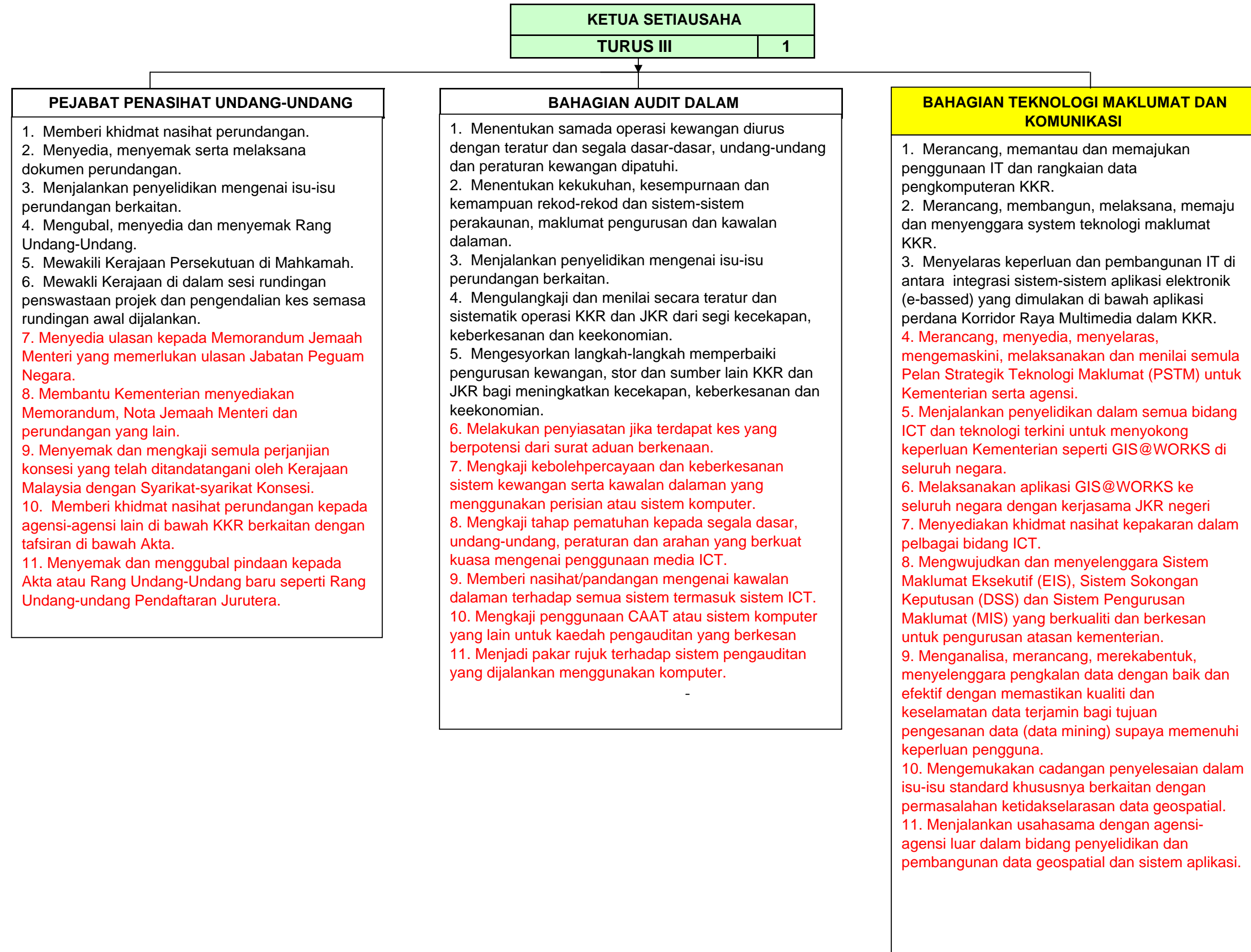

**CARTA FUNGSI KEMENTERIAN KERJA RAYA 2007 (DILULUSKAN)
SEKTOR PEMBANGUNAN**

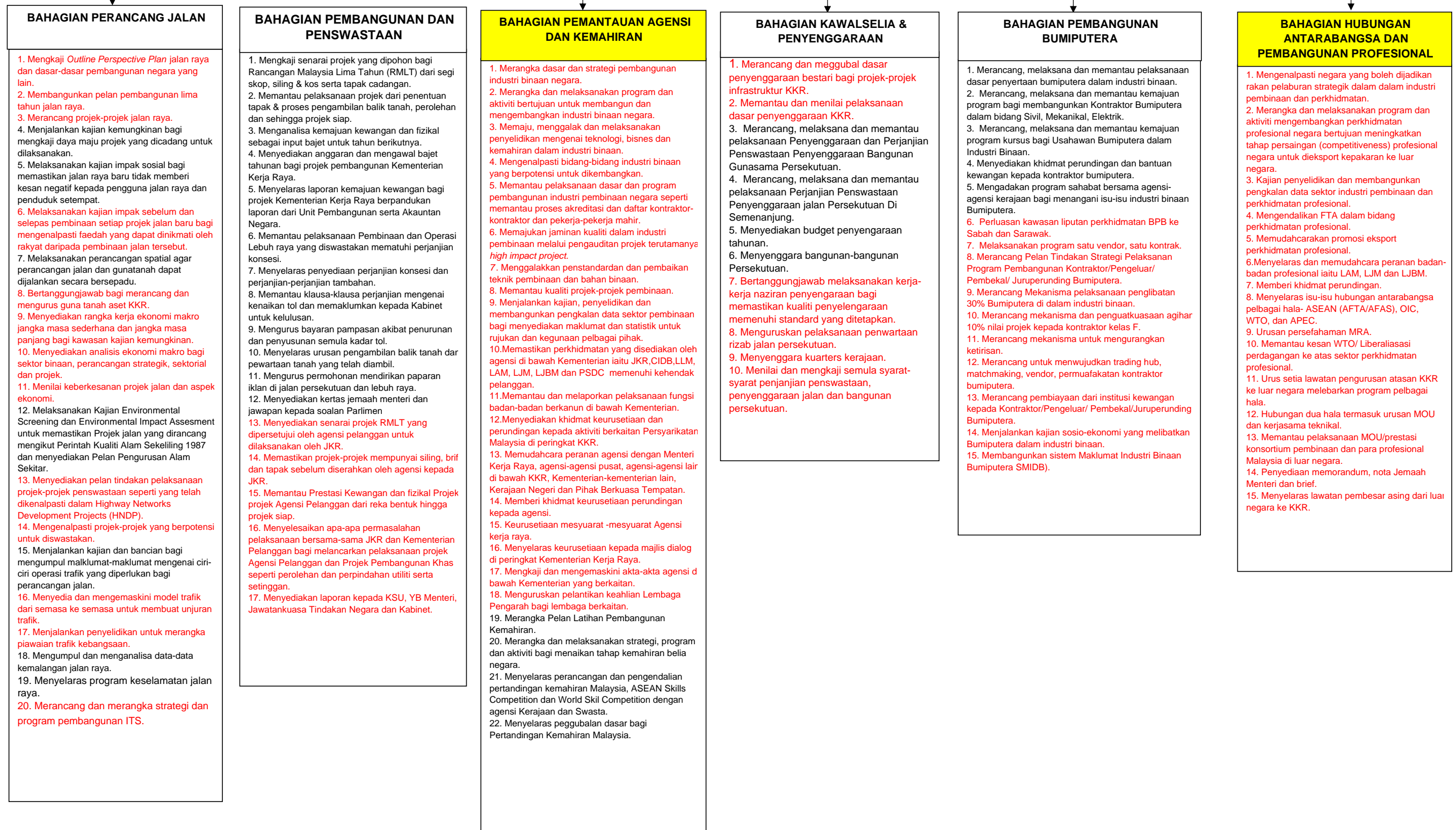
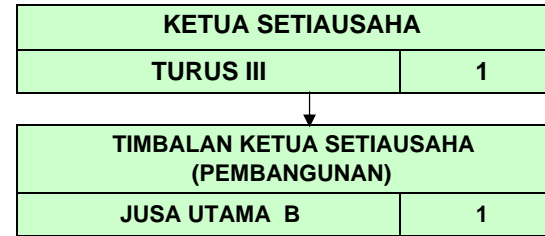

▶ -

CARTA FUNGSI KEMENTERIAN KERJA RAYA 2007 (DILULUSKAN)

SEKTOR OPERASI

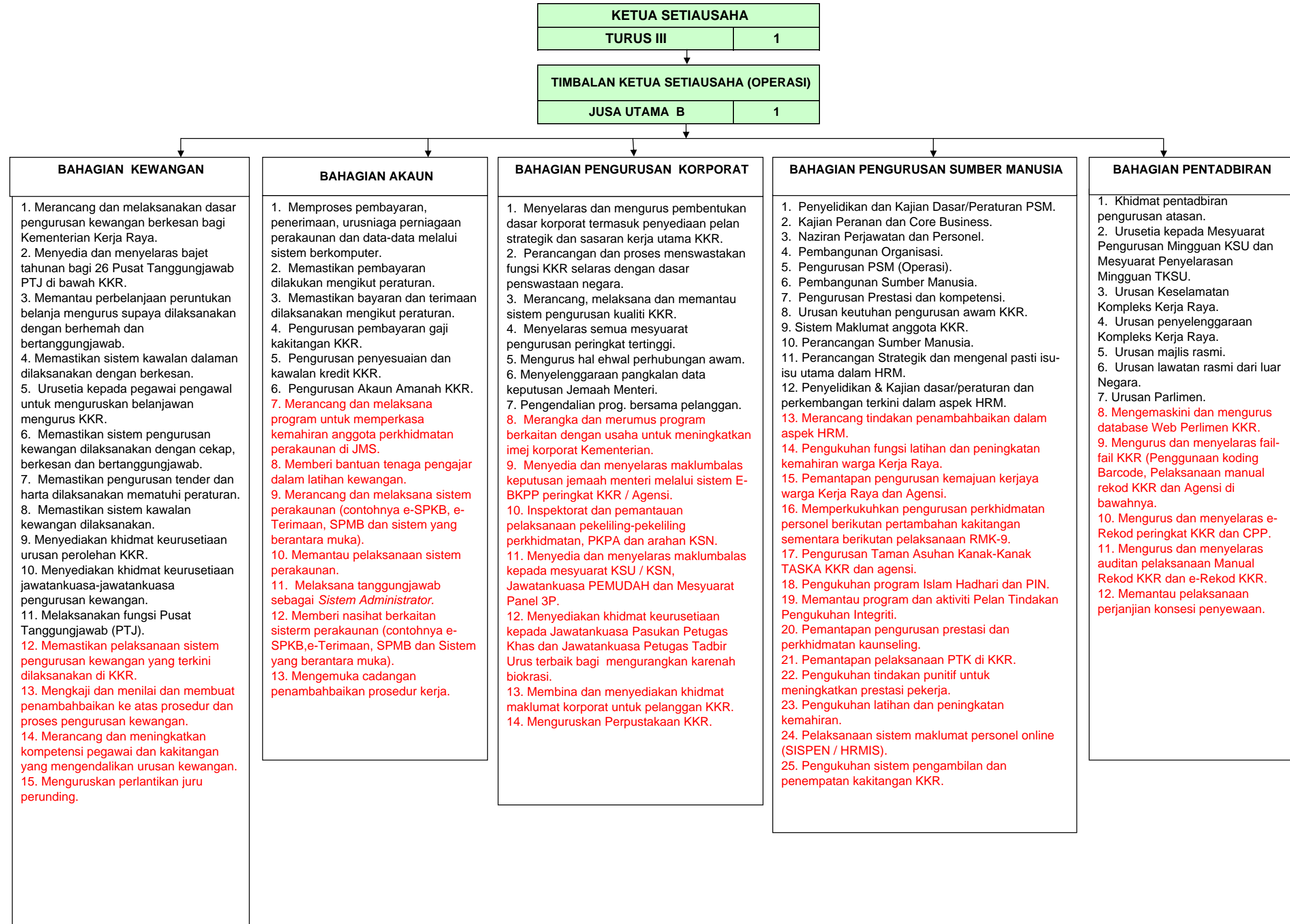

Nota : Fungsi Sedia Ada

Lampiran C

Ringkasan Perjawatan Yang Diluluskan Bagi Kementerian Kerja Raya

Bil	Kumpulan Jawatan	Sedia ada	Jwt Lulus
1	Pengurusan Tertinggi		
	Ketua Setiausaha	JUSA A	TURUS III
	Timbalan Ketua Setiausaha (Operasi)	JUSA C	JUSA B
	Pengarah Perancang Jalan	J54	JUSA C
2	Pengurusan & Professional		
	Pegawai Tadbir Diplomatik Gred M54	5	4
	Pegawai Tadbir Diplomatik Gred M52	8	4
	Pegawai Tadbir Diplomatik Gred M48	13	8
	Pegawai Tadbir Diplomatik Gred M44	18	8
	Pegawai Tadbir Diplomatik Gred M41	33	17
	Akauntan Gred W48	1	3
	Akauntan Gred W44	1	2
	Pegawai Undang-undang Gred L48	1	1
	Pegawai Undang-undang Gred L41	1	1
	Pegawai Sistem Maklumat Gred F48	2	1
	Pegawai Sistem Maklumat Gred F44	1	1
	Jurutera Awam J54	0	1
	Jurutera Awam J48	3	2
	Jurutera Awam J44	4	11
	Jurutera Awam J41	13	8
	Terbuka Gred 48	1	1
	JUMLAH		73
3	Kumpulan Sokongan I		
	Penolong Akauntan Gred W32	2	1
	Penolong Akauntan Gred W32	7	5
	Penolong Pegawai Tadbir Gred N27	17	3
	Pembantu Undang-Undang Gred L29	2	1
	Penolong Juruaudit Gred W27	5	1
	Pembantu Teknik Awam Gred J29	1	13
	Jumlah		24
4	Kumpulan Sokongan II		
	Juruteknik Awam Gred J17	8	3
	Pembantu Tadbir (P/O) Gred N22	10	2
	Pembantu Tadbir (P/O) Gred N17	103	24
	Pembantu Tadbir Kewangan Gred W17	45	3
	Pembantu Tadbir Kesetiausahaan Gred N22	0	1
	Pembantu Tadbir Kesetiausahaan Gred N17	11	4
	Pembantu Akauntan Gred W17	17	4
	Juruteknik Komputer Gred FT22	0	1
	Pembantu Perpustakaan Gred S17	1	1
	Pembantu Tadbir Rendah Gred N11	33	2
	Pembantu Am Pejabat Gred N1	58	4
	Pemandu Kenderaan Gred R6	1	2
	Pemandu Kenderaan Gred R3	27	1
	Jumlah		52
	Jumlah Jawatan Lulus		149